

MeLa 2023



mit
Jubiläumsschau
„30 Jahre Uckermärker“
und
Jungzüchterwettbewerb
Milchrinder und Fleischrinder

www.rinderallianz.de



Rinder
Allianz



WERT UND VISION

Ihre Ansprechpartner in Sachen Uckermärker



RBB Rinderproduktion Berlin-Brandenburg GmbH

Lehniner Straße 9
14550 Groß Kreutz (Havel)
Tel. +49 (0) 33207 533-0
info@rinderzucht-bb.de
www.rinderzucht-bb.de



RinderAllianz GmbH

Am Bullenberg 1
17348 Woldegk
Tel. +49 (0) 3963 2559-0
woldegk@rinderallianz.de
www.rinderallianz.de



Bundesoffene Jubiläumsschau 30 Jahre Uckermärker



Richtwettbewerb mit anschließender Preisverleihung

Freitag, 15.09.2023, 12:00 – 15:30 Uhr, Vorfürhalle

- Einzeltierwettbewerbe innerhalb der Bullen, Kühe, Färsen
- Kürung der Bundessieger (Siegerbulle, Siegerkuh, Siegerfärsen)
- Wettbewerb der Betriebskollektionen

PreisrichterIn:

Anne Menrath, FHB Fleischerinder-Herdbuch e.V., Bonn

Vortragsveranstaltung „Uckermärker - gestern, heute, morgen“

Donnerstag, 14.09.2023, 16:00 – 17:30 Uhr, MeLa-Fachforum

Jungzüchterwettbewerb Milch- und Fleischrind

Samstag, 16.09.2023, 9:30 - 11:30 Uhr, Vorfürhalle

Präsentation von Fleischrindrassen im Ring (Vorfürhalle):

14.09.2023, 11:45 - 12:30 Uhr, Präsentation „Uckermärker - Tier der MeLa“

15.09.2023, 15:30 - 16:15 Uhr, Rassedemonstration Fleischrindrassen

17.09.2023, 10:00 - 11:00 Uhr, Rassedemo Fleischrinder mit „Tier der MeLa“

17.09.2023, 13:00 - 15:30 Uhr, Landestierschau

Veranstalter: RinderAllianz GmbH

Veranstalter Jubiläumsschau Uckermärker: Interessengemeinschaft Uckermärker, RinderAllianz GmbH, Rinderproduktion Berlin-Brandenburg GmbH

Organisation / Ringsprecher Fleischrind:

Dr. Sabine Schmidt, RinderAllianz GmbH

Paul Bierstedt, Rinderproduktion Berlin-Brandenburg GmbH

Stallmeister Fleischrind:

Stefan Schams, RinderAllianz GmbH

RinderAllianz GmbH

Am Bullenberg 1, 17348 Woldegk, Telefon: 03963 2559-11, Fax: 03963 2559-26

E-Mail: woldegk@rinderallianz.de; Homepage: www.rinderallianz.de



Danish Crown

Danish Crown versorgt den norddeutschen Markt mit ausgezeichnetem, sorgfältig selektiertem Qualitätsrindfleisch aus regionaler Erzeugung. Unsere Produktionsstätten in Teterow und Husum garantieren hohe Frische und Qualität. Das können Sie schmecken – jedes Mal!

Ihr Partner für die Vermarktung von Rindern aller Kategorien.

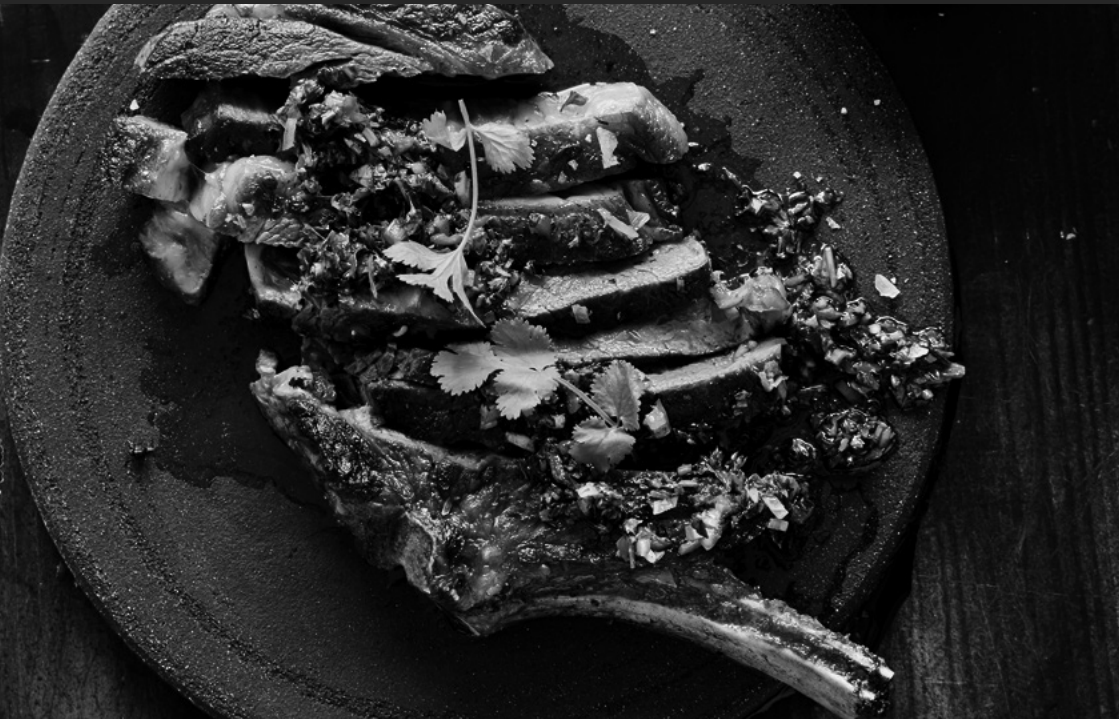

Inhaltsverzeichnis und Katalogeinteilung

Grußwort des Vorsitzenden der IG Uckermärker	5
Ehrenpreisstifter und Sponsoren	6
30 Jahre Rasseanerkennung Uckermärker	8
Uckermärker - die Alleskönner (Auszüge aus dem Zuchtprogramm)	10
Beschickerverzeichnis	11
Katalog Fleischrinder	14
Uckermärker-Färsen (Kat.-Nr. 1 - 22)	14
Uckermärker-Kühe (Kat.-Nr. 23 - 36)	28
Uckermärker-Bullen (Kat.-Nr. 37 - 52)	34
Uckermärker (Mastfärsen - Block House-Programm)	42
Beef on Dairy - Kreuzungskälber mit Uckermärkervater	45
Dexter (Kat.-Nr. 53 - 60)	48
Fleckvieh-Simmental (Kat.-Nr. 61 - 63)	51
Galloway (Kat.-Nr. 64 - 66)	53
Gelbvieh/Fleisch (Kat.-Nr. 67 - 68)	55
Pustertaler (Kat.-Nr. 69 - 70)	56
Wagyu (Kat.-Nr. 71 - 72)	57
Zeichenerklärung	58
Demonstration Milchrinder (Kat.-Nr. 100 - 119)	60
Sponsoren Jungzüchterwettbewerb (Milch- und Fleischrind)	62
Jungzüchterwettbewerb (Milch- und Fleischrind)	63
JungzüchterAllianz e.V. stellt sich vor	64
Wettbewerbsanforderungen	66
Ablaufplan Jungzüchterwettbewerb Milchrind	67
PreisrichterIn Lisa Cramer - vorgestellt	68
Bambini (Kat.-Nr. 1 - 3)	69
Jung 1 (Kat.-Nr. 4 - 7)	70
Jung 2 (Kat.-Nr. 8 - 11)	71
Jung 3 (Kat.-Nr. 12 - 16)	72
Alt 1 (Kat.-Nr. 17 - 22)	73
Alt 2 (Kat.-Nr. 23 - 26)	74
Beschickerverzeichnis	75



VILOFOSS®

MaxiMilk

- › **Kompaktes Milchaustauscherprogramm**
- › **Bis zu 60% Magermilchpulver**



VILOFOSS®

MaxiMin

- › **Das Mineralfuttersortiment für Kälber, Rinder und Bullen**
- › **Bietet eine vielfältige Produktauswahl**

team.de

team agrar AG
T 0800 424 3388 | F 0800 424 3000 | direkt@hagekiel.de

 **team**

Grußwort zur Jubiläumsschau „30 Jahre Uckermärker“



Vor fünf Jahren fand in Brandenburg die letzte Bundesschau mit beeindruckender Qualität der Ausstellungstiere statt. Auf der MeLa 2023 treffen wir uns zum Höhepunkt dieses Zuchtjahres, um mit einer Bundesschau das dreißigjährige Jubiläum der Anerkennung der Uckermärker als Rinderrasse zu feiern.

Wir werden den Fachbesuchern und allen interessierten Gästen die besten Uckermärker aus allen Zuchtgebieten präsentieren und hoffen, die geübten Augen unserer Preisrichterin gebührend herauszufordern.

Wir werden uns auch einer offenen Diskussion über aktuelle Probleme der Agrarpolitik stellen.

Ich würde mich freuen, wenn wir einige Besucher mit dem „Virus der Uckermärkerzucht“ infizieren könnten und diese in Zukunft die Reihen der Züchter verstärken.

Mein Dank gilt allen Ausstellern, die mit hohem persönlichem Aufwand ihre Tiere für den Wettbewerb vorbereitet haben, den Zuchtverbänden sowie allen Unterstützern, die die Schau auf die eine oder andere Weise ermöglicht haben. Ich wünsche allen Besuchern eine interessante Bundesschau und allen Ausstellern bestmögliche Erfolge.

Volker Naschke
Vorsitzender
IG Uckermärker

Der Milchkontroll- und Rinderzuchtverband e.G., die RinderAllianz GmbH und die Interessengemeinschaft Uckermärker bedanken sich bei allen Beschickern, Helfern, Ehrenpreisstiftern und Sponsoren unserer Jubiläumsschau „30 Jahre Uckermärker“.

EHRENPREISSTIFTER UND SPONSOREN

Agrar GmbH Biesen, Wittstock OT Biesen
Agrarerzeugergesellschaft Berkholz-Meyenburg mbH
Agrargenossenschaft "Jeetzequelle" eG, Immekath
Agrargenossenschaft Hohennauen eG, Havelaue
BAOS Anhängerbau GmbH
Bauernverband Bützow e. V., Steinhagen
Bio Schapow GbR, Nordwestuckermark OT Schapow
Bauernverband Demmin e.V., Demmin
Bauernverband Güstrow e. V., Alt Sührkow
Block House Restaurantbetriebe AG
Böckmann Center Bützow GmbH
Bundesverband Rind und Schwein e.V.
Burow & Partner Steuerberater und Rechtsanwälte mbB
Danish Crown Teterower Fleisch GmbH
Gut Schwaneberg
Hagedorn GbR, Wittenbeck
Heinz Jahnke, Klein Schmölen
Highland Stall & Weide GmbH
Josera GmbH & Co. KG

Landesförderinstitut Mecklenburg-Vorpommern

Landgesellschaft Mecklenburg-Vorpommern mbH, Leezen

Lapro Ossak GmbH

Lehr- und Versuchsanstalt für Tierzucht u. Tierhaltung e.V., Groß Kreuz

LWB Michael Teickner, Guntow

LWB Sebastian Ehlert, Bentzin OT Zarrentin

LWB Thomas Engfer, Mölln OT Groß Helle

Marktfruchtbetrieb & Uckermärkerzucht Uwe Müßigbrodt, Schulzendorf

Marktfrucht-GbR-Mahlzow, Mölschow

Ministerium für Landwirtschaft, Umwelt und Klimaschutz des Landes
Brandenburg

Papendorfer Agrar e.G.

Patrick Oesterling, Seebeck

PATURA KG

Rinderproduktion Berlin-Brandenburg GmbH

Rinderzuchtverband Franken

team agrar AG

Texas Trading Ranchbedarf GmbH

Versicherungs-Vermittlungsgesellschaft mbH des Bauernverbandes
Mecklenburg-Vorpommern e. V.

Volker Naschke, Schenkendöbern

Wulkower Agrar GmbH



30 Jahre Rasseanerkennung Uckermärker-Jubiläumsschau auf der MeLa 2023



Vor nunmehr 30 Jahren wurden die Uckermärker als Deutschlands jüngste Fleischrinderrasse anerkannt. Seither haben sie sich im Nordosten Deutschlands einen festen Namen gemacht und sind sowohl in Brandenburg als auch in Mecklenburg-Vorpommern die Fleischrinderrasse mit dem größten Herdbuchbestand!

Ursprünglich in den 1970er Jahren im Osten Deutschlands aus der Kreuzung von Fleckvieh und Charolais entstanden, wurde der sogenannte Genotyp 67 später in sich weitergezüchtet und erfreute sich bei den Landwirten großer Beliebtheit. Dank dem Engagement einer Handvoll Züchter konnten die „67er“ in der Nachwendezeit vor dem züchterischen Ausgerettet und als Rasse Uckermärker weiterentwickelt werden. Wichtige Meilensteine waren dabei

- die Rasseanerkennung im März 1993,
- die Gründung der Interessengemeinschaft Uckermärker im April 1993,
- der erste Bundessieg für die Uckermärkerkuh Ilone 2002 auf der IGW in Berlin,
- die Erreichung einer Bestandsgröße von 2.000 Herdbuchkühen im Jahr 2003,
- die 1. Uckermärker-Bundesschau auf der IGW 2007 in Berlin,
- EuroTier-Auftritte 2008, 2010, 2012, 2014, 2016,
- der Start des Uckermärker-Färsenaufzuchtprogramms der Block Foods AG 2014,
- die Anerkennung der Uckermärker durch den tschechischen Fleischrindzuchtverband 2018.



Überregionale Nachfrage wächst

Auch wenn die Uckermärker nach wie vor ihr Hauptverbreitungsgebiet im Nordosten Deutschlands haben, sind sie dennoch längst keine rein regionale Rasse mehr. Mit 3.200 Herdbuchkühen belegen sie Platz 6 der Fleischrind-Rassenstatistik in Deutschland. Erste Betriebe in Hessen, Sachsen, Sachsen-Anhalt, Schleswig-Holstein und Thüringen sowie in Luxemburg, Polen, Tschechien und Usbekistan haben die Uckermärker ebenfalls für sich entdeckt. Ein besonderer Erfolg war, dass der tschechische Fleischrindzuchtverband 2018 als erster internationaler Zuchtverband die Anerkennung und damit Führung der Uckermärker als neue Rasse im Herdbuch bekannt gab. Inzwischen ist der erste in Tschechien gezüchtete Uckermärkerbulle auf einer tschechischen Besamungsstation im Einsatz.

Auch die Steakhauskette Block House hat die Uckermärker und deren Fleischqualität für sich entdeckt und in Zusammenarbeit mit Landwirten und der RinderAllianz, beginnend ab 2014, ein spezielles Aufzuchtprogramm für Uckermärkerfärsen initiiert. Inzwischen werden jährlich über 4.000 Färsen im Rahmen dieses Programms geschlachtet.

Uckermärker - Allrounder für Mutterkuhhaltung, Fleischrinderzucht und -mast

Uckermärker gehören zu den großrahmigen, intensiven Fleischrindrassen. Gezüchtet werden anpassungsfähige Weiderinder, die marschtüchtig und mit guten Gliedmaßen und Klauen ausgestattet sind, über ein hohes Raufutteraufnahmevermögen sowie ein ruhiges Temperament verfügen. Das Zuchtziel fordert Tiere mit viel Länge, Breite und Tiefe sowie ausgeprägter Bemuskelung an Schulter, Rücken und Keule. Es sind aber weniger die Extreme, sondern eher die ausgewogene Kombination der Eigenschaften: Uckermärker sind ein bisschen wie „Multi-Talente“ und deshalb sowohl als wirtschaftliche Mutterkühe unter vielfältigen Standort- und Produktionsbedingungen beliebt, kommen als Zuchtbullen für die Reinzucht und die Gebrauchskreuzung zum Einsatz und sind auch bei den Mästern stark nachgefragt.



Als Mutterkühe sollen Uckermärker leichtkalbig, milchreich und ausgeprägt mütterlich sein und dabei frohwüchsige Kälber aufziehen. Der Mäster schätzt insbesondere die hohen täglichen Zunahmen, das langanhaltende Fleischwachstum und die sehr guten Schlachtkörper mit hoher Ausschachtung und hohem Fleischanteil.

„Tier der MeLa“ und Jubiläumsschau „30 Jahre Uckermärker“

Das aktuelle Jubiläum ist Anlass, die Rasse in den Fokus zu rücken: Auf der diesjährigen MeLa vom 14. bis 17. September 2023 stehen die Uckermärker als „Tier der MeLa“ im Mittelpunkt.

In diesem Rahmen führt die Interessengemeinschaft Uckermärker in Zusammenarbeit mit der RinderAllianz GmbH und der Rinderproduktion Berlin-Brandenburg GmbH in

Mühlengiez eine bundesoffene Jubiläumsschau „30 Jahre Uckermärker“ durch, zu der rund 60 Uckermärker-Zuchttiere angemeldet sind.



Den MeLa-Besucher erwartet darüber hinaus ein vielfältiges Programm rund um die Uckermärker, bei dem sich Deutschlands jüngste Fleischrinderrasse als Allrounder für die Mutterkuhhaltung und Fleischrindzucht präsentieren wird.

Zusammen mit der Block Foods AG stellt die RinderAllianz auf der MeLa das „Block House Rinderaufzuchtprogramm Uckermärker“ vor. Eine Mastgruppe mit Uckermärkerfärsen, die für die Programmschlachtung vorgesehen sind, demonstriert den Messebesuchern die hervorragende Masteignung der Uckermärker. Und im MeLa-Kochstudio können sich die Besucher bei der Zubereitung von leckerem Uckermärker-Rindfleisch aus dem Block House-Programm Anregungen und Appetit holen.

Auch dem wachsenden Trend des Kreuzungseinsatzes von Fleischrindbullen in Milchviehbeständen soll Rechnung getragen werden. Rückbesinnend auf die Entstehung der Uckermärker als ideale Vaterrasse für solche Anpaarungen ist der Anspruch an

unkomplizierte „Beef on Dairy“-Bullen aktueller denn je. Eine Gruppe solcher Kreuzungskälber mit Uckermärkervater wird ebenfalls auf der MeLa ausgestellt.

Wer mehr zu den Uckermärkern hören möchte, der sei am Donnerstag, dem 14.09.2023, ab 16 Uhr in das MeLa-Fachforum zu einer Vortragsveranstaltung über Geschichte, Gegenwart und Zukunft der Uckermärker eingeladen. Auch am Stand der RinderAllianz können Sie sich zu den Uckermärkern informieren, mit den Züchtern ins Gespräch kommen, wunderbare Bilder dieser schönen Tiere genießen oder einen Blick in die neuaufgelegte Chronik „Uckermärker - Entwicklung einer Rinderrasse“ werfen.

Seien Sie uns also herzlich willkommen und freuen Sie sich mit uns auf die Uckermärker als „Tier der MeLa“, eine Erfolgsgeschichte, die vor über 50 Jahren ihren Ursprung genommen hat und noch lange nicht zu Ende ist!

Uckermärker - die Alleskönner (Auszüge aus dem Zuchtprogramm)

Rassebeschreibung:

- rahmige Tiere mit viel Länge, Breite und Tiefe
- gut ausgebildete Bemuskelung an Schulter, Rücken, Lende und Keule
- fester Rücken
- korrekte Gliedmaßen und Klauen
- gehörnt und genetisch hornlos
- Farbe: weiß bis cremefarben sowie gescheckt in den Farbabstufungen vom hellen Gelb bis Rotbraun auf weißem Grund
- Bullen: ca. 150 cm Kreuzbeinhöhe bei ca. 1.250 kg
Kühe: ca. 140 cm Kreuzbeinhöhe bei ca. 850 kg

Produktionseigenschaften:

- die Rinder entsprechen den Erfordernissen einer wirtschaftlichen Mutterkuhhaltung und Gebrauchskreuzung
- Anpassungsfähigkeit, gute Weideeignung, hohe Raufutteraufnahme
- ausgeprägte Mütterlichkeit, gute Aufzuchtleistung, Gutartigkeit
- Frohwüchsigkeit der Kälber
- langanhaltendes Fleischwachstum ohne wertmindernde Verfettung in der Ausmast
- Schlachtkörper mit hohem Fleischanteil

Ziele des Zuchtprogramms:

- Angestrebt wird ein einfarbig cremefarbenes Rind. Die in der Rassebeschreibung vorgegebenen Farben sind möglich und haben keinen Einfluss auf die Bewertung des Tieres.
- Zucht genetisch hornloser Tiere bei Erhalt und Verbesserung der positiven Rasseeigenschaften.
- Mit guter Fruchtbarkeit, problemloser Abkalbung und Mütterlichkeit soll die Uckermärkerkuh ein gesundes, vitales Kalb pro Jahr aufziehen.

Beschickerverzeichnis - Fleischrinder - MeLa 2023

Name des Betriebs	Ort	Kreis	Verband	Katalognummer
Jubiläumsschau „30 Jahre Uckermärker“				
Agrar GmbH Biesen	Wittstock OT Biesen	OPR	RBB	12, 13, 30, 33, 47, 48
Agrargenoss. Gülpe eG	Havelaue OT Gülpe	HVL	RBB	11
Agrargenoss. Hohennauen eG	Havelaue OT Hohennauen	HVL	RBB	5, 18, 39, 40
Agrargenoss. Jeetzequelle eG	Klötze OT Immekath	SAW	RA RSA	20, 50
Agrarprodukte Dedelow GmbH	Prenzlau OT Dedelow	UM	RA MRV	BoD-Kälber
Blaufuß, Christian	Tann	FD	QNE HE	7, 17
Ehlert, Sebastian, LWB	Bentzin OT Zarrentin	VG	RA MRV	34, 36
Engfer, Thomas, LWB	Möllin OT Groß Helle	MSE	RA MRV	2, 3, 9, 10, 24, 37, 38, 42, 44
Krüger, Christian	Heideblick OT Langengrassau	LDS	RBB	32
Lapro Ossak GmbH	Sonnenwalde OT Goßmar	EE	RBB	4, 6, 15, 16, 29, 52
Müßigbrodt, Uwe, MF-Betrieb & Uckermärkerzucht	Sonnenberg OT Schulzendorf	OHV	RBB	19, 21, 28
Naschke, Volker	Schenkendöbern	SPN	RBB	8, 31, 45, 46, 49
Papendorfer Agrargenoss. e. G.	Papendorf	LRO	RA MRV	25, 41, 43
Polzfuss, Mathias	Brieselang	HVL	RBB	22
Teickner, Michael, LWB	Gumtow	PR	RA MRV	Block House-Färsen
Wulkower Agrar GmbH, Sven Deter	Wulkow	OPR	RBB	23, 26, 27, 35, 51
Zachert, Thekla	Gollenberg	HVL	RBB	1, 14
Demonstration Fleischrindrassen				
Feldmann, Udo, Gutshof Klein Wokern (WAG)	Groß Wokern	LRO	RA MRV	71, 72
Glaser GbR, Manfred u. Marco (FLS)	Perleberg	PR	RBB	61, 62, 63
Grot, Karin, Haflinger- u. Dexterzucht (DEX)	Sanitz OT Gubkow	LRO	RA MRV	54
Gut Bad Sülze GmbH (GVF, PS)	Bad Sülze	VR	RA MRV	67, 68, 69, 70
Kunas, Manfred u. Andy (DEX)	Dassow OT Groß Voigtshagen	NWM	RA MRV	57
Nipp, Stefan (GAL)	Ueckeründe	VG	RA MRV	64, 65, 66
Pfeiffer, Claus, Pfeiffer's Rinderservice (DEX)	Mestlin	LUP	RA MRV	53, 58, 59
Schulz, Uwe - Uwe's Schafhof (DEX)	Blankenberg	LUP	RA MRV	60
Stumpf, Dr. Gerald (DEX)	Satow OT Radegast	LRO	RA MRV	55, 56
Demonstration Milchrinder				
Milchhof Gut Bandelstorf	Dummerstorf OT Bandelstorf	LRO	RA MRV	100 - 119

Seite an Seite mit unseren Züchtern



Bei allen Fragen rund um die Fleischrindhaltung, -zucht und -vermarktung finden Sie bei uns den richtigen Ansprechpartner.



Brandenburg-Süd

Paul Bierstedt
0162 1002462
p.bierstedt@rinderzucht-bb.de



Brandenburg-Nord

Rainer Tornow
0172 3998395



Feldprüfung

Patrick Salo
0172 3195216



Nutz- und Schlachtrinder, Absetzer

Simone Jung
0172 3031132



Herdbuchführung

Ramona Dräger
033207 533-025



Fleischrinderzucht und Mutterkuhhaltung

Zucht | Besamung | Vermarktung



- + Unterstützung bei allen züchterischen Entscheidungen
- + Herdbuchführung und Leistungsprüfung
- + Vermittlung von Zuchttieren und Sperma
- + Vermarktung im In- und Ausland

Ihre Ansprechpartner:

Dr. Sabine Schmidt
Mobil 0160 97802720

Martina Genkel-Jenning
Mobil 0170 8566314

Mecklenburg-Vorpommern:

Stefan Schams · Mobil 0175 6762149
Eckhard Page · Mobil 0170 8566324

Herdbuch:

Silke Pawelke-Bittdorf · Tel. 038738-73063

Sachsen-Anhalt:

Uwe Harstel · Mobil 0151 14238482
Ina Ritter · Mobil 0171 1723778

Herdbuch:

Ute Wienecke · Tel. 0345-5214963

Uckermärker

Färsen

1 **FHZ Gea** **ÖKO**
PP M2C M3F ATF

DE 12 647 04731 bl

geb. 20.10.2022

Novum PP DE 15 028 30362	A Kör: 677 TZg: 1172	Farino P# AT 608959544	787	A 1414 Ind:	EL: 47 kg	91/1287
GGN: 42/40 EL: /1139 RZF: 95/92% mat 101	Ind: 106 /1139 RZL: 92/83% TZ 95 B 95	ELISA P# DE 15 028 05715	7 8 7 M	A 25 350 KK: 2/2		
Genua Pp DE 12 675 20953	bl A EKA: 28 ZKZ: 452	Lorano PS# DE 12 714 65498	w	A 887 KZW: 120		
B 8 8 8 M GGN: 40/47 EL: 115/1369 RZF: 104/53% mat 102	KK: 4/4 112/1192 RZL: 97/27% TZ 102 B 102	Ginster Pp DE 12 711 71096	bl	A 25 367 KK: 11/12		

Z.u.B: Zachert, Thekla 14728 Gollenberg, Kastanienweg 1a

2 **EGH Idune**
P#

DE 13 066 65140

geb. 05.10.2022

Ubelix PP DE 13 062 44584	A Kör: 988m	Obelix Pp# DE 13 033 71850	878	A 1349 KZW: 98	EL: 48 kg	101/1278
GGN: 44/44 EL: 126/1646 RZF: 98/51% mat 85	KZW: 102 114/1698 TZ 111 B 100	Pp DE 12 607 03488	w	A 30 459 KK: 7/6		
PS# DE 13 044 56031	w A EKA: 44 ZKZ: 440	Ian Pp# DE 13 029 03140	w	A 887 KZW: 113		
7 7 8 M GGN: 42/45 EL: 113/1231 RZF: 99/56% mat 99	KK: 6/6 108/1038 RZL: 112/31% TZ 99 B 103	Pp DE 13 038 23890	w	A 30 372 KK: 11/12		

Z.u.B: LWB Thomas Engfer 17091 Mölln, Dorfstr. 13

3 EGH Susi
P#

DE 13 066 65136

geb. 03.10.2022

Ubelix PP DE 13 062 44584 Kör: 988m GGN: 44/44 EL: 126/1646 RZF: 98/51% mat 85 TZ 111 B 100	Obelix Pp# DE 13 033 71850 878 1349 RZF: 77/84% KZW: 98 Pp DE 12 607 03488 w A 8 7 7 M 30 459 RZF: 105/54% KK: 7/6	EL: 45 kg 105/1348
EGH Pp DE 13 053 87878 EKA: 29 7 7 7 M ZKZ: 359 GGN: 35/41 KK: 5/7 EL: 99/1176 RZF: 98/54% RZL: 105/30% mat 98 TZ 100 B 98	Siegmund P# DE 13 036 23233 877 RZF: 92/84% KZW: 116 PS# DE 12 733 39943 A 8 8 6 G 44 390 RZF: 90/54% KK: 6/6	

Z.u.B: LWB Thomas Engfer 17091 Mölln, Dorfstr. 13

4 Palina

DE 12 706 01887 so

geb. 02.10.2022

PP M2C M3F ATF

Paco Pp DE 12 625 33113 bl A Kör: 998 TZg: 1705 GGN: /40 EL: 119/1705 RZF: 114/51% mat 103 TZ 109 B 113	Pamir PP DE 13 046 78054 887 RZF: 109/90% KZW: 101 PS DE 12 715 43635 bl A 8 8 7 M 28 454 RZF: 101/58% KK: 6/6	EL: 43 kg 121/1465
Pp DE 12 724 39559 bl A EKA: 35 7 7 7 M ZKZ: 528 GGN: 42/41 KK: 3/3 EL: 104/1351 93/1020 RZF: 104/54% RZL: 100/29% mat 100 TZ 104 B 101	Ingolf Pp SL DE 13 036 23228 9 8 8 G 888 RZF: 113/92% KZW: 111 PP DE 12 607 62843 bl A 7 7 7 M 33 415 RZF: 93/57% KK: 6/7	

Z.u.B: Lapro Ossak GmbH 03249 Sonnenwalde, Finsterwalder Landstr. 2

5 Jara

DE 12 706 88866

geb. 26.06.2022

P#

Jaro PS DE 12 636 94285 A Kör: 888 TZg: 1396 GGN: 45/41 EL: 90/1153 RZF: 113/52% mat 104 TZ 109 B 108	Jasper PP DE 12 715 43654 888 RZF: 117/91% KZW: 114 PP DE 12 711 93232 A 8 6 7 M 30 366 RZF: 105/66% KK: 8/8	EL: 115/1330 119/1249
Pp DE 12 724 77253 A EKA: 29 7 7 6 M ZKZ: 347 GGN: 49/ KK: 6/6 EL: 118/1344 102/1075 RZF: 102/53% RZL: 108/27% mat 98 TZ 102 B 105	Espado PP DE 12 668 96101 w A 888 RZF: 101/90% KZW: 102 PP DE 12 643 06068 A 7 6 7 M 32 391 RZF: 93/51% KK: 2/2	

Z.u.B: Agrargenossenschaft 14715 Havelaue, Spaatzter Hauptstr. 1

VOLKER NASCHKE

Uckermärkerzucht seit 1992

Linienvielfalt | künstliche Besamung | Zuchttiere



Gesa P
Oktan x Radorn
Bundessiegerin 2018

© Kohl

Solar PP
Simson x Carlos
Landessieger 2023

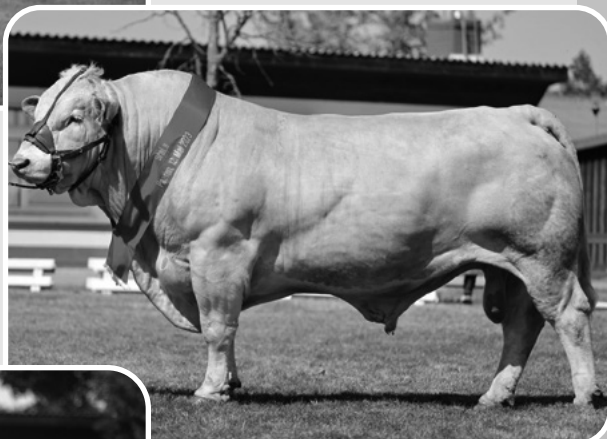

© Kohl



Galina P
Falco x Amor
Bundesreservesiegerin 2018



Simmental & Uckermärker

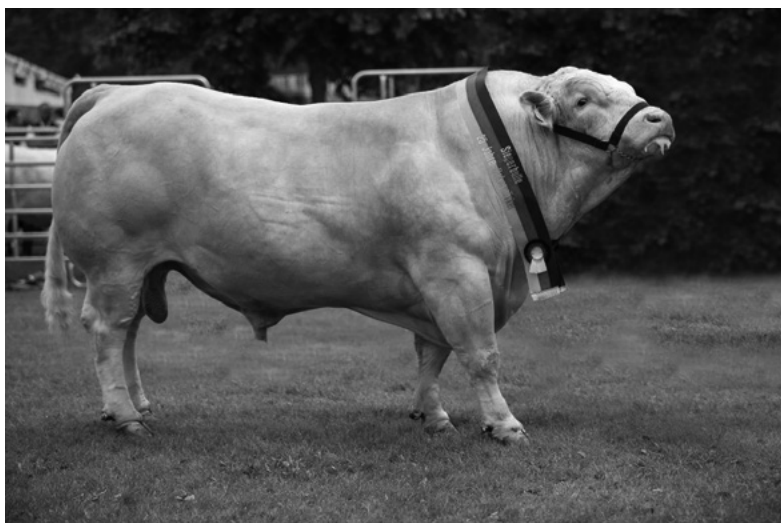

Robinson
amtierender
Bundessieger

Ubelix
letzter Obelix-
Sohn (Odin)
im Einsatz

vielseitige - interessante Genetik
männliches und weibliches Zuchtvieh

Kontakt: LWB Thomas Engfer
Dorfstraße 13
17091 Mölln OT Groß Helle
e-mail: engfer-gbr@t-online.de
Telefon: 03 96 02/ 2 06 07
Mobil: 01 51/ 15 25 55 47

9 EGH Eula

DE 13 066 65046

geb. 09.03.2022

P#

Ubelix PP DE 13 062 44584 Kör: 988m	A	Obelix Pp# DE 13 033 71850 RZF: 77/84%	878	1349 KZW: 98	EL: 43 kg	117/1557
GGN: 44/44 EL: 126/1646 RZF: 98/51% mat 85 TZ 111 B 100	KZW: 102 114/1698	Pp DE 12 607 03488 8 7 7 M RZF: 105/54%	w	A 30 459 KK: 7/6		
P# DE 13 038 23852 EKA: 29 7 7 7 M GGN: 41/39 EL: 86/921 RZF: 91/62% mat 100 TZ 92 B 95	A	Eckwin PS# DE 13 023 85751 RZF: 93/82%	777	1475 KZW: 104		
		Orchidee P# DE 12 733 39856 6 6 7 M RZF: 87/63%		A 26 389 KK: 14/14		

Z.u.B: LWB Thomas Engfer 17091 Mölln, Dorfstr. 13

10 EGH Iduna

DE 13 066 65042 so

geb. 02.03.2022

P#

Ubelix PP DE 13 062 44584 Kör: 988m	A	Obelix Pp# DE 13 033 71850 RZF: 77/84%	878	1349 KZW: 98	EL: 46 kg	112/1187
GGN: 44/44 EL: 126/1646 RZF: 98/51% mat 85 TZ 111 B 100	KZW: 102 114/1698	Pp DE 12 607 03488 8 7 7 M RZF: 105/54%	w	A 30 459 KK: 7/6		
P# DE 13 047 79883 EKA: 35 8 7 7 G GGN: 41/46 EL: 112/1335 RZF: 109/56% mat 113 TZ 95 B 108	A	Ian Pp# DE 13 029 03140 RZF: 101/76%	w	887 KZW: 113		
		P# DE 13 036 81659 7 7 7 M RZF: 105/57%		A 31 380 KK: 6/7		

Z.u.B: LWB Thomas Engfer 17091 Mölln, Dorfstr. 13

11 Ilona

DE 12 627 63773

geb. 22.12.2021

P#

Inko Pp* DE 12 675 20925 B Kör: 988 TZg: 1324 GGN: 46/43 EL: 101/1277 RZF: 106/84% mat 97 TZ 107 B 107	A	Ingolf Pp DE 13 036 23228 9 8 8 G RZF: 113/92%	888	111 KZW: 111	EL: 38 kg	102/1342 /1058
		Pp DE 12 711 71027 7 5 7 M RZF: 83/69%	bl	A 32 364 KK: 13/13	RZF: 108/38% mat 103 TZ 104 B 107	
Sila Pp DE 12 625 44300 EKA: 31 8 7 7 G GGN: /38 EL: 102/1454 RZF: 113/43% mat 107 TZ 105 B 109	A	Sirius PP* DE 12 674 60915 RZF: 115/52%	w	887 KZW: 113	belegt ab : 29.03.2023 Vater: Lucky PS DE 12 627 34619 Kör: 787	w A TZg: 1547 KZW: 112
		Carissima Pp DE 12 615 78897 8 8 7 G RZF: 104/48%	bl	A 25 468 KK: 3/3	RZF: 112/43%	

Z: Polzfuss, Mathias 14656 Brieselang, Stallweg 8
B: Agrargenossenschaft 14715 Havelaue, Päreyer Str. 7

Agrar GmbH Biesen

Ihr Partner für den richtigen Deckbullen

jährlich ca. 20 Deckbullen sowie weibliche Jungrinder und Färsen im Angebot

Uckermärkerzucht

seit 1997

Herefordzucht

seit 1993

Aktuell im Deckeinsatz



Rike Pp EGH Raiko x Nanuk v. d. Peenemündung



Sherwood PP Santiago x Matti



Tomke PP Tiberio x Thomas



Thor PP Taham x Xcelerator Triara 594 X

Auktionsverkäufe



Pandor Pp Pointer x Eltano



Samori P Samson II PP x Wizard

Eichenfelder Weg 1 • 16909 Wittstock Ortsteil Biesen

Geschäftsführer: Burkhard Schultz • Ansprechpartner: Marcus Fritz

Telefon: 03394 / 433435 • 0171 / 6977209 • E-Mail: lpdg-biesen@freenet.de

12 Ina //
PP M2F M3F ATF

DE 12 697 73240

geb. 16.12.2021

EGH Raiko PP DE 13 056 57555 Kör: 787m TZg: 1441 GGN: 44/42 EL: 110/1434 RZF: 107/79% mat 106 TZ 100 B 105	Robinson PP* DE 13 045 79988 8 9 8 RZF: 99/71% P# DE 13 036 81659 7 7 7 M RZF: 105/57%	SB A w 887 1483 KZW: 108 A A 31 380 KK: 6/7	EL: 42 kg 102/1116 RZF: 112/44% mat 107 TZ 105 B 107
Irina PP DE 12 715 47470 B 8 8 7 M GGN: 41/42 EL: 103/1300 RZF: 110/56% mat 108 TZ 103 B 104	Simon PS# // DE 13 039 43977 w 888 1512 RZF: 105/85% P# DE 12 683 66057 8 8 7 M RZF: 100/52%	B A A 888 1512 KZW: 118 L A 26 414 KK: 6/6	

Z.u.B: Agrar GmbH Biesen 16909 Wittstock, Eichenfelder Weg 1

13 Ida //
PP M2F M3F ATF

DE 12 697 73239

geb. 16.12.2021

EGH Raiko PP DE 13 056 57555 Kör: 787m TZg: 1441 GGN: 44/42 EL: 110/1434 RZF: 107/79% mat 106 TZ 100 B 105	Robinson PP* DE 13 045 79988 8 9 8 RZF: 99/71% P# DE 13 036 81659 7 7 7 M RZF: 105/57%	SB A w 887 1483 KZW: 108 A A 31 380 KK: 6/7	EL: 42 kg 121/1330 134/1250 RZF: 113/44% mat 106 TZ 106 B 109
Irina PP DE 12 715 47470 B 8 8 7 M GGN: 41/42 EL: 103/1300 RZF: 110/56% mat 108 TZ 103 B 104	Simon PS# // DE 13 039 43977 w 888 1512 RZF: 105/85% P# DE 12 683 66057 8 8 7 M RZF: 100/52%	B A A 888 1512 KZW: 118 L A 26 414 KK: 6/6	

Z.u.B: Agrar GmbH Biesen 16909 Wittstock, Eichenfelder Weg 1

14 FHZ Saline ÖKO
Pp M2F M3F ATF

DE 12 647 02793 w

geb. 19.10.2021

Titan PP DE 12 635 98211 L 9 8 9 GGN: 42/41 EL: 127/1800 RZF: 119/55% mat 98 TZ 120 B 113	Thorin PP DE 13 049 40078 898 1660 RZF: 110/87% PP DE 12 644 15737 7 8 8 M RZF: 113/59%	SL A A 898 1660 KZW: 90 A A 26 402 KK: 6/6	EL: L 98/1395 103/1184 RZF: 119/39% mat 105 TZ 113 B 111
Stina Pp* DE 12 655 20666 L 8 8 7 M GGN: 44/ EL: 101/1257 RZF: 116/53% mat 112 TZ 104 B 110	Salut Pp DE 12 732 30808 RZF: 87/89% Pp# DE 12 714 77782 8 8 8 M RZF: 114/53%	B A A 777 KZW: 96 L A 30 361 KK: 2/2	

Z.u.B: Zachert, Thekla 14728 Gollenberg, Kastanienweg 1a

LAPRO. Ossak



& Landwirtschaft und Gallowayzucht GmbH (öko)

Verkauf von ökologischen und konventionellen Zuchttieren



Jenny PP

Bundessiegerin 2011 & 2015

Vater: Ingfried

Muttervater: Novum

Titan PP

KB-Bulle

Vater: Thorin

Muttervater: Ingolf



Thorin PP von der Peenemündung
Täve x Homer
Landessieger 2017

Ingolf Pp
Impuls x Eckhard
Landessieger 2018

Freya PP
Simson x Oktan
Landessiegerin 2023

Beste Betriebsammlung
Landesschau
2019 & 2023

Jasper PP
Jeremy x Ingfried
KB-Bulle mit über 200 HB-Nachkommen

Kasper PP
Karlson x Florian
KB-Bulle & Siegerbulle RBB-Auktion 2022

Enrico Jahre . 0178 6343661
Goßmar . Finsterwalder Landstraße . 03249 Sonnewalde

15 Freya

DE 12 706 01768

geb. 30.09.2021

PP M2C M3F ATF

Simson PP DE 13 053 87444 Kör: 988 GGN: 43/42 EL: 121/1666 RZF: 111/79% mat 104 TZ 107 B 106	Saturn PS# DE 13 041 78726 9 9 8 M RZF: 97/77%	SB w A 788 KZW: 102	EL: 45 kg SL 113/1303 105/1058
	Hetwig P# DE 13 043 98222 7 7 7 G RZF: 115/64%	A 28 348 KK: 9/9	RZF: 108/49% mat 103 TZ 104 B 107
PP DE 13 053 12764 8 7 8 M GGN: 42/44 EL: 107/1202 RZF: 96/55% mat 103 TZ 95 B 98	Oktan PP DE 13 046 04012 EKA: 35 ZKZ: 473 RZF: 98/89%	w A 877 KZW: 106	belegt ab : 17.05.2023 Vater: Filou PS DE 12 625 33283 Kör: 888 w A KZW: 100
	P# DE 13 036 36878 8 7 7 M RZF: 96/56%	A 29 365 KK: 8/8	RZF: 106/50%

Z.u.B: Lapro Ossak GmbH 03249 Sonnewalde, Finsterwalder Landstr. 2

16 Solea

DE 12 706 01766

geb. 29.09.2021

PS M2C M3F ATF

Simson PP DE 13 053 87444 Kör: 988 GGN: 43/42 EL: 121/1666 RZF: 111/79% mat 104 TZ 107 B 106	Saturn PS# DE 13 041 78726 9 9 8 M RZF: 97/77%	SB w A 788 KZW: 102	EL: 45 kg L 129/1464 109/1098
	Hetwig P# DE 13 043 98222 7 7 7 G RZF: 115/64%	A 28 348 KK: 9/9	RZF: 111/49% mat 101 TZ 109 B 108
Pp DE 12 643 29907 8 8 7 M GGN: 40/45 EL: 109/1177 RZF: 101/56% mat 103 TZ 99 B 100	Impasto PP* DE 13 041 52461 EKA: 39 ZKZ: 471 RZF: 97/91%	L A 787 KZW: 105	belegt ab : 17.05.2023 Vater: Filou PS DE 12 625 33283 Kör: 888 w A KZW: 100
	P# DE 12 607 02161 7 6 7 M RZF: 91/56%	w A 29 363 KK: 5/5	RZF: 106/50%

Z.u.B: Lapro Ossak GmbH 03249 Sonnewalde, Finsterwalder Landstr. 2

17 Urika

DE 06 654 55249 bl

geb. 31.08.2021

Fantastic PP* DE 12 643 72462 Kör: 888 TZg: 1435 GGN: 41/39 EL: 110/1524 RZF: 101/89% mat 103 TZ 95 B 106	Famos PP* DE 12 711 93290 bl 887 RZF: 99/94%	L A 1399 KZW: 115	EL: 38 kg L 115/1154
	Wenke Pp // DE 12 733 26133 7 6 6 M RZF: 98/70%	A 28 360 KK: 13/14	RZF: XXX
Una P# DE 06 654 49301 7 7 7 M GGN: 36/38 EL: 90/1111 RZF: 107/49% mat 103 TZ 105 B 102	Pamir PP DE 13 046 78054 EKA: 32 ZKZ: 351 RZF: 109/90%	A 887 KZW: 101	belegt ab : 21.06.2023 Vater: Salomon PP DE 12 706 01757 Kör: 987 bl A TZg: 1475 KZW: 109
	Utina PS* DE 12 654 57966 8 7 8 G RZF: 106/54%	w A 32 340 KK: 7/7	RZF: 109/48%

Z.u.B: Blaufuß, Christian 36142 Tann, Buchenweg 4

Agrargenossenschaft Hohennauen eG



- **Milchproduktion**
- **Acker- u. Futterbau**
- **Biogas**
- **Mutterkuh**
 - Charolais
 - Fleckvieh
 - Uckermärker

AUSBILDUNGSBETRIEB

18 Zira

DE 12 686 73187 bl

geb. 01.07.2021

PS#

Ivo PP DE 12 643 29283 w A Kör: 887	Impasto PP* DE 13 041 52461 787 RZF: 97/91% KZW: 105	L A EL: 97/1190 114/1152
EL: 122/1375 RZF: 113/87% mat 101	PP DE 12 607 02424 7 6 6 M RZF: 93/64%	w A 28 369 KK: 8/7 RZF: 97/51% mat 95 TZ 102 B 98
PP DE 12 683 66026 7 7 7 M EKA: 27 ZKZ: 402 KK: 14/15	Salut Pp DE 12 732 30808 777 RZF: 87/89% KZW: 96	B A besamt am : 10.06.2023 Vater: Titan PP DE 12 635 98211 Kör: 888 A
EL: 88/925 RZF: 75/65% mat 90	Zally DE 12 682 03161 6 6 6 M RZF: 70/52%	A 27 451 KK: 9/9 L 9 8 9 RZF: 119/55% KZW: 111

Z.u.B: Agrargenossenschaft 14715 Havelaue, Spaatzer Hauptstr. 1

19 Tekla

DE 12 697 56675 w

geb. 08.04.2021

PS M2C M3F ATF

Simson PP DE 13 053 87444 A Kör: 988	Saturn PS# DE 13 041 78726 9 9 8 M RZF: 97/77%	w A 788 KZW: 102	EL: 104/1402 101/1256
GGN: 43/42 EL: 121/1666 RZF: 111/79% mat 104 TZ 107 B 106	Hetwig P# DE 13 043 98222 7 7 7 G RZF: 115/64%	A 28 348 KK: 9/9	RZF: 111/48% mat 102 TZ 108 B 109
Tabea Pp DE 12 667 03439 bl A EKA: 27 ZKZ: 366 GGN: /45 EL: 97/1437 RZF: 108/61% mat 100 TZ 107 B 108	Leven PS# DE 13 036 44042 w A 887 1604 RZF: 116/77% KZW: 110	A 1604 KZW: 110	besamt am : 24.03.2023 Vater: Tamino PP DE 13 061 96484 Kör: 888 A
SB 9 8 8 G GGN: /45 EL: 97/1437 RZF: 108/61% mat 100 TZ 107 B 108	Thora P# DE 12 652 03459 8 8 7 M RZF: 94/50%	A 33 441 KK: 4/4	RZF: 122/45% KZW: 122

Z.u.B: Marktfr. betr. & Uckermärkerzucht 16775 Sonnenberg, Rönnebecker Weg 7

20 Carla

DE 15 052 07235 bl

geb. 18.01.2021

P#

Sandor Pp* DE 13 055 40729 w A Kör: 888	Salut PP* // DE 13 047 60674 887 1520 RZF: 108/77% KZW: 110	A 1520 KZW: 110	EL: 30 kg 99/1245 101/1008
GGN: 32/31 EL: 110/1677 RZF: 102/62% mat 100 TZ 100 B 104	P# DE 13 038 54425 8 8 8 G RZF: 106/64%	A 33 379 KK: 9/9	RZF: 102/45% mat 109 TZ 91 B 106
P# DE 15 012 53309 w A EKA: 44 ZKZ: 339 GGN: 35/28 EL: 97/1333 RZF: 107/49% mat 115 TZ 90 B 108	Rudi PS# DE 15 016 06720 br A 888 1298 RZF: 113/54% KZW: 111	A 1298 KZW: 111	besamt am : 02.07.2023 Vater: Tamino PP DE 13 061 96484 Kör: 888 A
EL: 97/1333 RZF: 107/49% mat 115 TZ 90 B 108	Cosmea DE 12 733 39969 8 8 8 G RZF: 99/54%	A 31 663 KK: 4/3	RZF: 122/45% KZW: 122

Z.u.B: AG -Jeezquelle- e. G. 38486 Klötze, Am Dorfplatz 8

Marktfruchtbetrieb und Uckermärkerzucht

Uwe Müßigbrodt

Uckermärkerzucht seit über 20 Jahren



hervorragende Kuhfamilien
hohe Leistungen
interessante Genetik

Züchter der Besamungsbullen

Dolomit PP Donnerhall x Famos

Sonar PP Simson x Famos

Comet PP FHZ Colja x Ido

Bundessiegerin

Tabea Pp Leven x Condor



Uwe Müßigbrodt

Tel.: 0177 3348955

Schulzendorf Rönnebecker Weg 7 16775 Sonnenberg

21 Ida
Pp M2F M3F ATF

DE 12 697 15710 bl

geb. 19.12.2020

Inko Pp* DE 12 675 20925 B	A Kör: 988 TZg: 1324 GGN: 46/43 EL: 101/1277 RZF: 106/84% mat 97 TZ 107 B 107	Ingolf Pp DE 13 036 23228 9 8 8 G RZF: 113/92%	SL A 888 KZW: 111	EL: L 100/1563
		Pp DE 12 711 71027 7 5 7 M RZF: 83/69%	bl A 32 364 KK: 13/13	RZF: 106/41% mat 104 TZ 101 B 106
Carissima Pp DE 12 615 78897	bl A EKA: 25 ZKZ: 468 GGN: /48 EL: 101/958 RZF: 104/48% mat 111 TZ 93 B 103	Credo Pp DE 12 711 34783 888 RZF: 91/91% KZW: 106	A	belegt ab : 02.02.2023 Vater: Pancho PP DE 12 625 33152 bl A Kör: 887 TZg: 1740 KZW: 107
		Felina P# DE 12 724 61969 8 8 7 M RZF: 104/46%	w C 24 378 KK: 3/3	RZF: 116/60%

Z: Polzfuss, Mathias 14656 Brieselang, Stallweg 8

B: Marktfr. betr. & Uckermärkerzucht 16775 Sonnenberg, Rönnebecker Weg 7

22 Isabella
PP M2F M3F ATF

DE 12 697 15708 bl

geb. 12.12.2020

Inko Pp* DE 12 675 20925 B	A Kör: 988 TZg: 1324 GGN: 46/43 EL: 101/1277 RZF: 106/84% mat 97 TZ 107 B 107	Ingolf Pp DE 13 036 23228 9 8 8 G RZF: 113/92%	SL A 888 KZW: 111	EL: 108/1642
		Pp DE 12 711 71027 7 5 7 M RZF: 83/69%	bl A 32 364 KK: 13/13	RZF: 113/42% mat 104 TZ 108 B 110
Jelly PP DE 12 725 33452	w A EKA: 32 ZKZ: 347 GGN: 57/ EL: 94/1303 RZF: 118/50% mat 113 TZ 104 B 110	Jasper PP DE 12 715 43654 888 RZF: 117/91% KZW: 114	A	belegt ab : 20.02.2023 Vater: Pancho PP DE 12 625 33152 bl A Kör: 887 TZg: 1740 KZW: 107
		Felina P# DE 12 724 61969 8 8 7 M RZF: 104/46%	w C 24 378 KK: 3/3	RZF: 116/60%

Z.u.B: Polzfuss, Mathias 14656 Brieselang, Stallweg 8

Uckermärker

Kühe

23 Pärna

DE 12 625 36374

geb. 29.05.2020

Pp#

März PP* DE 13 057 36673 Kör: 888m TZg: 1541 KZW: 106 EL: 103/1707 RZF: 102/56% mat 113 TZ 89 B 99	A	Mars PP* DE 13 049 93487 888 1268 RZF: 109/68% P# DE 13 042 43514 w A 8 7 7 M 29 342 RZF: 92/64% KK: 7/7	A	L 7 7 7 M EKA:30 KK: 1/1 115/ 1152 EL: 88/977 RZF: 100/42% mat 109 TZ 92 B 98
Pina DE 12 713 51838 SB 7 7 7 G GGN: 46/38 EL: 109/1088 RZF: 95/52% mat 102 TZ 95 B 95	w A EKA: 29 ZKZ: 372 KK: 9/9	Nante PS# DE 12 693 58259 888 1778 RZF: 93/71% KZW: 103	L A A	KK DE 12 627 60557 geb : 23.11.2022 Vater: Targa Pp DE 13 057 75217 A L Kör: 887 TZg: 1490 KZW: 111 RZF: 105/56%

Z.u.B: Wulkower Agrar GmbH 16835 Wulkow, Dorfstr. 37

24 EGH Roprinzel

DE 13 062 19537

geb. 16.12.2019

P#

Prinzipal PP DE 13 055 14774 Kör: 897 GGN: 41/38 EL: 107/1600 RZF: 107/79% mat 95 TZ 108 B 112	w A	Prinz Pp# DE 13 047 79933 878 RZF: 104/76% KZW: 101	B A	EKA:27 ZKZ:504 KK: 2/1 95/1 014 GGN: /45 EL: 115/1237 RZF: 105/48% mat 98 TZ 105 B 106
P# DE 13 053 20927 7 7 7 G GGN: 45/42 EL: 108/1317 RZF: 99/52% mat 104 TZ 98 B 94	w A EKA: 27 ZKZ: 350 KK: 3/3	Hermine P# DE 13 047 79943 w A 7 7 7 36 366 RZF: 101/59% KK: 7/7	A	
		Robinson PP* DE 13 045 79988 w A 8 9 8 887 1483 RZF: 99/71% KZW: 108	SB A A	KK DE 13 068 66681 geb : 14.08.2023 Vater: Karthago PP DE 12 625 33111 w A Kör: 878 TZg: 1464 KZW: 118 RZF: 109/59%

Z.u.B: LWB Thomas Engfer 17091 Mölln, Dorfstr. 13

25 Merle

DE 12 636 99910 w

geb. 31.03.2019

P#

Sultan Pp* DE 12 653 86581 bl A Kör: 887 TZg: 1449 KZW: 119 EL: 120/1402 RZF: 110/69% mat 106 TZ 103 B 109	Stürmer PP DE 13 039 30524 w A 898 1490 RZF: 100/93% KZW: 112 Pp DE 12 609 86385 bl A 8 7 7 M RZF: 102/65% KK: 10/11	B EKA:26 ZKZ:357 KK: 3/ 3 8 7 8 M GGN: 47/40 EL: 126/1457 RZF: 112/46% mat 106 TZ 103 B 112 RZL: 107/24%
DE 12 734 04248 w A EKA: 26 ZKZ: 353 KK: 11/12 EL: 99/1166 RZF: 102/58% mat 106 TZ 95 B 104	Merkur PS# DE 13 028 16633 w A 887 1610 RZF: 113/77% KZW: 111 DE 12 732 31668 A 6 7 6 M RZF: 83/54% KK: 7/ 7	L BK DE 13 068 65838 geb : 25.05.2023 Vater: Orex Pp DE 13 062 23923 w A Kör: 988m KZW: 108 RZF: 106/45%

Z: Lewens, Götz Albrecht 16945 Kümmernitztal, Ausbauweg 5
B: Papendorfer Agrargen. e. G. 18059 Papendorf, Erbsenkamp 6

26 Linda //

DE 12 695 37222 w

geb. 11.06.2018

Pp M2F M3F ATF

Stuart PS# DE 12 724 94054 w A L Kör: 888 KZW: 108 EL: 114/1435 RZF: 90/62% mat 106 TZ 84 B 95	Stürmer PP DE 13 039 30524 w A 898 1490 RZF: 100/93% KZW: 112 Isolde DE 12 684 13421 A 7 7 7 M RZF: 91/58% KK: 8/ 9	B EKA:31 ZKZ:354 KK: 3/ 3 7 7 7 M L EL: 102/1000 RZF: 93/46% mat 100 TZ 95 B 95 RZL: 100/24%
Liya DE 12 684 55547 w A EKA: 24 ZKZ: 395 GGN: 48/36 EL: 98/1197 RZF: 90/57% mat 96 TZ 95 B 93	Harry P# DE 13 027 46619 w A 787 RZF: 86/78% KZW: 111 Lisa DE 12 682 20024 A 7 7 7 M RZF: 87/50% KK: 6/ 7	KK DE 12 627 60568 geb : 13.12.2022 Vater: Targa Pp DE 13 057 75217 A L Kör: 887 TZg: 1490 KZW: 111 RZF: 105/56%

Z.u.B: Wulkower Agrar GmbH 16835 Wulkow, Dorfstr. 37

27 Pinasta

DE 12 695 37212

geb. 24.03.2018

Pp M2F M3C ATF

Jasper PP DE 12 715 43654 A Kör: 888 KZW: 114 EL: 101/1450 RZF: 117/91% mat 105 TZ 111 B 112	Jeremy P# DE 12 609 01783 bl A 888 RZF: 103/83% KZW: 118 Jenny PP DE 12 623 71319 bl A 9 8 8 G RZF: 111/67% KK: 12/14	B EKA:27 ZKZ:365 KK: 4/ 4 7 7 7 M EL: 113/ 1051 RZF: 111/46% mat 103 TZ 107 B 108 RZL: 101/26%
Pina DE 12 713 51838 w A EKA: 29 ZKZ: 372 GGN: 46/38 EL: 99/1088 RZF: 95/52% mat 102 TZ 95 B 95	Nante PS# DE 12 693 58259 A 888 1778 RZF: 93/71% KZW: 103 Pira DE 12 682 20041 A 6 6 6 M RZF: 90/61% KK: 11/11	KK DE 12 736 41615 geb : 02.07.2023 Vater: Targa Pp DE 13 057 75217 A L Kör: 887 TZg: 1490 KZW: 111 RZF: 105/56%

Z.u.B: Wulkower Agrar GmbH 16835 Wulkow, Dorfstr. 37

28 Santana
PP M2F M3F ATF

DE 12 675 95872 bl

geb. 10.11.2016

Ido Pp* DE 13 041 78689 Kör: 888 TZg: 1461 GGN: 40/39 EL: 102/1311 RZF: 106/82% mat 110 TZ 97 B 102	Ingolf Pp DE 13 036 23228 9 8 8 G RZF: 113/92% Ozean P# DE 13 036 44060 7 8 7 M RZF: 110/60%	SL A 888 KZW: 111 w A 29 375 KK: 7/7	B 8 8 7 M GGN: 46/38 EL: 111/1233 RZF: 110/55% mat 109 TZ 101 B 105 EKA:26 ZKZ:359 KK: 5/ 5 112/ 1186 RZL: 103/29%
Siri PP DE 12 654 48256 7 7 7 M GGN: 45/41 EL: 101/1188 RZF: 101/57% mat 105 TZ 96 B 101	Eltano PS# DE 13 041 64867 887 1610 RZF: 100/70% Sina Pp# DE 12 734 04251 7 7 7 G RZF: 95/61%	SL A 887 1610 KZW: 112 w A 26 363 KK: 9/9	BK DE 12 602 42241 geb : 24.12.2022 Vater: FHZ Colja Pp* DE 12 645 68252 Kör: 887 RZF: 108/67% w A KZW: 107

Z: LW-Betr. Dirk Berndt 16303 Schwedt, Lange Str. 50
B: Marktfr. betr. &Uckermärkerzucht 16775 Sonnenberg, Rönnebecker Weg 7

29 Charlotte
PP M2F M3F ATF

DE 12 724 73663

geb. 10.04.2016

Ido Pp* DE 13 041 78689 Kör: 888 TZg: 1461 GGN: 40/39 EL: 102/1311 RZF: 106/82% mat 110 TZ 97 B 102	Ingolf Pp DE 13 036 23228 9 8 8 G RZF: 113/92% Ozean P# DE 13 036 44060 7 8 7 M RZF: 110/60%	SL A 888 KZW: 111 w A 29 375 KK: 7/7	L 8 8 7 M GGN: 41/39 EL: 116/1334 RZF: 106/53% mat 115 TZ 92 B 101 EKA:30 ZKZ:372 KK: 5/ 5 RZL: 106/29%
Carina PP DE 12 668 96107 8 7 8 G GGN: 41/39 EL: 93/900 RZF: 93/55% mat 111 TZ 84 B 92	Eckhof P# DE 13 033 28269 RZF: 88/86% Pp DE 12 734 04306 6 7 6 M RZF: 88/62%	SL A 878 KZW: 107 bl A 28 367 KK: 9/10	KK DE 12 706 01925 geb : 18.11.2022 Vater: Pointer Pp* DE 13 057 75188 Kör: 887m RZF: 109/67% bl w A TZg: 1569 KZW: 107

Z: LW-Betr. Dirk Berndt 16303 Schwedt, Lange Str. 50
B: Lapro Ossak GmbH 03249 Sonnenwalde, Finsterwalder Landstr. 2

30 Thalina
Pp M2F M3F ATF

DE 12 644 81183 bl

geb. 21.03.2016

Ingar PP* DE 13 046 77973 Kör: 888 TZg: 1580 GGN: 44/42 EL: 112/1556 RZF: 112/79% mat 101 TZ 111 B 107	Ingolf Pp DE 13 036 23228 9 8 8 G RZF: 113/92% Delia P# DE 12 733 39883 8 8 8 G RZF: 96/65%	SL A 888 KZW: 111 A 29 373 KK: 10/10	8 7 7 M GGN: 45/43 EL: 116/1230 RZF: 112/59% mat 106 TZ 105 B 108 EKA:30 ZKZ:388 KK: 5/ 6 113/ 1208 RZL: 104/27%
Pp DE 12 715 47430 7 8 7 M GGN: 45/41 EL: 123/1502 RZF: 99/58% mat 91 TZ 106 B 104	John PP DE 13 027 46651 RZF: 97/88% DE 12 684 22037 7 7 7 M RZF: 94/56%	SL B 988 1632 KZW: 114 A 39 475 KK: 4/4	18.12.2022 KK DE 12 602 33714 geb : 18.12.2022 Vater: Tornado PP DE 12 725 22547 Kör: 887 RZF: 110/59% w A KZW: 113

Z.u.B: Agrar GmbH Biesen 16909 Wittstock, Eichenfelder Weg 1

31 Inga

DE 12 674 11808 bl

geb. 06.09.2015

PP M2F M3F ATF

Ingolf Pp DE 13 036 23228 A Kör: 888 9 8 8 G GGN: 46/42 EL: 104/1443 RZF: 113/92% mat 107 TZ 107 B 106	Impuls P# DE 13 023 85728 A 877 RZF: 96/77% KZW: 117 P# DE 13 023 85807 A 8 7 8 M RZF: 105/59% 25 358 KK: 8/8	7 7 7 G EKA:41 ZKZ:375 KK: 5/ 6 EL: 104/1132 RZF: 122/57% mat 119 TZ 104 B 111 107/ 1088 RZL: 108/30%
PP* DE 12 667 72535 bl A EKA: 31 7 7 8 M GGN: /32 EL: 92/945 RZF: 106/52% mat 105 TZ 101 B 103	Matti P# DE 12 711 83191 A 877 RZF: 110/84% KZW: 114 P# DE 12 711 71100 A 8 7 7 K RZF: 91/53% 30 367 KK: 2/2	KK DE 12 602 14677 geb : 16.03.2023 Vater: FHZ Colja Pp* DE 12 645 68252 A Kör: 887 RZF: 108/67% KZW: 107

Z.u.B: Naschke, Volker 03172 Schenkendöbern, Hutung

32 Sissy

DE 12 724 54161 w

geb. 03.09.2015

Pp M2C M3F ATF

Leven PS# DE 13 036 44042 w A Kör: 887 TZg: 1604 GGN: 44/40 EL: 135/1627 RZF: 116/77% mat 100 TZ 113 B 117	Lupin Pp# DE 13 030 74298 A 887 RZF: 115/57% KZW: 109 P# DE 12 733 39911 A 8 8 7 G RZF: 96/64% 30 390 KK: 7/8	B EKA:34 ZKZ:448 KK: 5/ 5 EL: 108/1452 RZF: 110/53% mat 101 TZ 106 B 109 107/ 1152 RZL: 98/32%
Selma Pp DE 12 661 33350 A EKA: 32 RSB 7 7 8 M GGN: 44/41 EL: 110/1736 RZF: 99/64% mat 99 TZ 101 B 100	Norbert P# DE 12 711 56925 w A 886 1770 RZF: 89/86% KZW: 109 Sonja L DE 12 660 72144 w A 6 7 6 M RZF: 95/63% 27 374 KK: 13/15	KK DE 12 736 46396 geb : 08.06.2023 Vater: Ninja PP DE 12 686 47644 w A Kör: 788 TZg: 1213 KZW: 106 RZF: 107/49%

Z: Peter Schollbach 03205 Calau, Kemmener Dorfstr. 1

B: Krüger, Christian 15926 Heideblick, Langengrassau Friedensweg1a

33 Betha

DE 12 715 47483 bl

geb. 05.01.2015

Pp M2F M3C ATF

Emanuel PP DE 13 043 60903 A Kör: 898 GGN: 43/38 EL: 118/1610 RZF: 104/85% mat 102 TZ 100 B 107	Echo P# DE 13 038 89134 A 888 RZF: 106/76% KZW: 108 P# DE 13 031 56722 A 8 7 7 M RZF: 106/58% 25 351 KK: 5/5	EKA:26 ZKZ:349 KK: 7/ 7 EL: 118/1331 RZF: 104/57% mat 98 TZ 104 B 106 111/ 1131 RZL: 113/30%
Pp DE 12 667 52736 A EKA: 29 6 7 6 M GGN: 43/35 EL: 101/1089 RZF: 93/54% mat 90 TZ 100 B 102	Radorn Pp DE 13 037 61774 A 988 1761 RZF: 108/92% KZW: 124 DE 12 609 01769 A 7 7 7 M RZF: 82/60% 28 392 KK: 10/9	KK DE 12 602 33705 geb : 06.12.2022 Vater: EGH Raiko PP DE 13 056 57555 A Kör: 787m TZg: 1441 KZW: 111 RZF: 107/79%

Z.u.B: Agrar GmbH Biesen 16909 Wittstock, Eichenfelder Weg 1

Uckermärkerzucht Sebastian Ehler

Zarrentin 19 · 17129 Bentzin · Tel. 0170 5666 380 · ehler.kletzin@outlook.de



- 100 Uckermärker-Herdbuchkühe
- ökologische Haltung
- genetische Vielfalt
- konsequent feld- und stationsgeprüft
- Besamungsbullen aus unserer Zucht: Gandalf PP, Zeres PP
- Zuchttierverkauf über Auktion und ab Hof



KB-Bulle Stürmer PP



KB-Bulle Gandalf PP

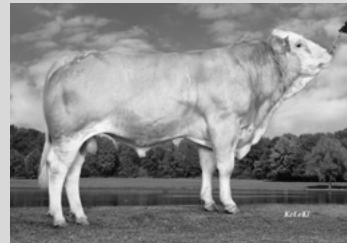

KB-Bulle Zeres PP



Auktionsbulle Ubelix PP



Auktionsbulle Dante PP



Auktionsbulle Lancelot PP

34 Rivana BIO
Pp M2F M3F ATF

DE 13 048 84060

geb. 30.06.2014

Romero PP* DE 13 040 29299 Kör: 887 GGN: 46/43 EL: 102/1484 RZF: 101/82% mat 105 TZ 99 B 96	Ragnar PS# DE 13 027 46660 997 1928 RZF: 100/91% KZW: 101	8 8 8 GGN: 41/41 EL: 102/1140 RZF: 96/51% mat 109 TZ 91 B 90	EKA:30 ZKZ:544 KK: 5/ 5 RZL: 97/30% B 90
Karoline P# DE 13 040 29188 w A EKA: 29 7 7 7 M GGN: 42/39 EL: 86/840 RZF: 84/61% mat 98 TZ 90 B 85	Chicago PS# DE 12 652 14180 787 1624 RZF: 84/88% KZW: 115	BK DE 13 067 96533 geb : 28.11.2022 Vater: Esquiman PP DE 13 058 01733 Kör: 777 Tzg: 1210 KZW: 100	A A A A
	Fila P# DE 12 733 72365 6 7 7 M RZF: 84/51% KK: 2/ 2		RZF: 98/42%

Z.u.B: Ehlert, Sebastian LWB 17129 Bentzin, Zarrentin 19

35 Pina
pp M2F M3C ATF

DE 12 713 51838 w

geb. 25.11.2012

Nante PS# DE 12 693 58259 L Kör: 888 TZg: 1778 GGN: 48/45 EL: 107/1377 RZF: 93/71% mat 96 TZ 98 B 93	Narow PS# DE 12 711 45872 bl A 787 1335 RZF: 86/87% KZW: 107	SB 7 7 7 G GGN: 46/38 EL: 109/ 1088 RZF: 95/52% mat 102 TZ 95 B 95	EKA:29 ZKZ:372 KK: 9/ 9 RZL: 104/35% B 95
Pira DE 12 682 20041 6 6 6 M GGN: 47/46 EL: 97/1074 RZF: 90/61% mat 110 TZ 82 B 91	Eiran DE 12 681 24404 w A 777 1387 RZF: 93/43% Ind: 119	BK DE 12 736 41607 geb : 22.06.2023 Vater: Targa Pp DE 13 057 75217 Kör: 887 Tzg: 1490 KZW: 111	A A A A
	Pahne DE 12 680 37515 7 7 7 M 26 434 KK: 6/ 6		RZF: 105/56%

Z.u.B: Wulkower Agrar GmbH 16835 Wulkow, Dorfstr. 37

36 Karoline BIO
P#

DE 13 040 29188 w

geb. 20.03.2011

Chicago PS# DE 12 652 14180 Kör: 787 TZg: 1624 GGN: 40/38 EL: 123/1801 RZF: 84/88% mat 108 TZ 82 B 80	Condor P# DE 12 711 34772 788 A RZF: 87/72% KZW: 108	B 7 7 7 M GGN: 42/39 EL: 86/8 40 RZF: 84/61% mat 98 TZ 90 B 85	EKA:29 ZKZ:378 KK:1 0/10 RZL: 100/39% B 85
Fila P# DE 12 733 72365 6 7 7 M EKA: 27 ZKZ: 333 KK: 2/ 2 EL: 99/1032 RZF: 84/51% mat 94 TZ 93 B 85	Homer Pp# DE 13 020 47306 877 1570 RZF: 86/91% KZW: 115	BK DE 13 067 96536 geb : 01.12.2022 Vater: Esquiman PP DE 13 058 01733 Kör: 777 Tzg: 1210 KZW: 100	A A A A
	Erna DE 12 733 17653 7 7 7 M RZF: 83/55% KK: 11/11		RZF: 98/42%

Z.u.B: Ehlert, Sebastian LWB 17129 Bentzin, Zarrentin 19

Uckermärker

Bullen

37 EGH Upelix

DE 13 066 65160

geb. 16.10.2022

P#

Ubelix PP DE 13 062 44584	A Kör: 988m	Obelix Pp# DE 13 033 71850	A 878 1349	EL: 45 kg	120/1642
GGN: 44/44 EL: 126/1646 RZF: 98/51% mat 85 TZ 111 B 100	KZW: 102 114/1698	RZF: 77/84% Pp DE 12 607 03488 8 7 7 M RZF: 105/54%	w A 30 459 KK: 7/6		
EGH DE 13 059 68986	A EKA: 31 6 6 7 M GGN: 45/ EL: 107/1291 RZF: 103/45% mat 94 TZ 107 B 105	Prinzipal PP DE 13 055 14774	w A 897 RZF: 107/79% KZW: 103		
	ZKZ: 334 KK: 2/2	Orsina DE 12 733 39846 7 6 7 M RZF: 99/58%	w A 40 379 KK: 10/10		

Z.u.B: LWB Thomas Engfer 17091 Mölln, Dorfstr. 13

38 EGH Ubmund

DE 13 066 65132

geb. 02.10.2022

P#

Ubelix PP DE 13 062 44584	A Kör: 988m	Obelix Pp# DE 13 033 71850	A 878 1349	EL: 49 kg	101/1398 99/1337
GGN: 44/44 EL: 126/1646 RZF: 98/51% mat 85 TZ 111 B 100	KZW: 102 114/1698	RZF: 77/84% Pp DE 12 607 03488 8 7 7 M RZF: 105/54%	w A 30 459 KK: 7/6		
EGH P# DE 13 053 20913	A EKA: 29 7 6 7 M GGN: 46/42 EL: 100/1122 RZF: 96/55% mat 104 TZ 93 B 97	Siegmund P# DE 13 036 23233	A 877 RZF: 92/84% KZW: 116		
	ZKZ: 369 KK: 5/5	P# DE 13 044 56030 8 7 8 M RZF: 107/58%	w A 39 363 KK: 8/8		

Z.u.B: LWB Thomas Engfer 17091 Mölln, Dorfstr. 13

39 Jako
PP M2C M3F ATF

DE 12 706 88875

geb. 30.06.2022

Jaro PS DE 12 636 94285 Kör: 888 TZg: 1396 GGN: 45/41 EL: 90/1153 RZF: 113/52% mat 104 TZ 109 B 108	Jasper PP DE 12 715 43654 888 RZF: 117/91% KZW: 114	EL: 112/1459 98/1312
Holly Pp DE 12 711 93232 8 6 7 M RZF: 105/66% KK: 8/ 8		
Pp DE 12 607 52039 7 7 6 M GGN: 41/ EL: 75/858 RZF: 101/61% mat 106 TZ 95 B 101	Siggi PS# DE 12 733 28351 777 RZF: 103/76% KZW: 109	
	P# DE 12 711 56912 7 7 7 G RZF: 88/56% KK: 6/ 6	

Z.u.B: Agrargenossenschaft 14715 Havelaue, Spaatzter Hauptstr. 1

40 Proll
Pp M2F M3F ATF

DE 12 706 88838

geb. 16.06.2022

Prinzipal PP DE 13 055 14774 w Kör: 897 GGN: 41/38 EL: 107/1600 RZF: 107/79% mat 95 TZ 108 B 112	Prinz Pp# DE 13 047 79933 878 RZF: 104/76% KZW: 101	EL: 112/1446 95/1271
Hermine P# DE 13 047 79943 7 7 7 RZF: 101/59% KK: 7/ 7		
Pp DE 12 644 90976 8 7 7 M EL: 98/1181 RZF: 96/53% mat 102 TZ 95 B 96	Martin PS# DE 12 734 11810 w 877 RZF: 94/75% KZW: 106	
	Pp DE 12 632 79726 8 7 7 G RZF: 92/55% KK: 10/11	

Z.u.B: Agrargenossenschaft 14715 Havelaue, Spaatzter Hauptstr. 1

41 Holger //
Pp M2F M3F ATF

DE 13 066 60699

geb. 04.05.2022

Heigo Pp // DE 12 636 84274 Kör: 787 GGN: 39/38 EL: 105/1186 RZF: 100/50% mat 102 TZ 97 B 101	Hermann PS# DE 13 048 13655 898 RZF: 110/45% KZW: 107	vom Unteren Warnowtal EL: 37 kg 102/1385 108/1513
	DE 13 031 64706 w A 7 7 7 M 28 380 RZF: 79/56% KK: 11/14	RZF: 109/39% mat 104 TZ 102 B 110
Marlene Pp DE 12 724 73642 9 8 7 G GGN: 40/39 EL: 88/1003 RZF: 112/55% mat 106 TZ 104 B 111	Ido Pp* DE 13 041 78689 888 1461 RZF: 106/82% KZW: 116	
	P# DE 12 643 72453 7 7 6 M 26 410 RZF: 107/58% KK: 5/ 5	

Z.u.B: Papendorfer Agrargen. e. G. 18059 Papendorf, Erbsenkamp 6

Papendorfer Agrargenossenschaft e.G.

*Uckermärkerzucht
mit Vision und Leidenschaft!*

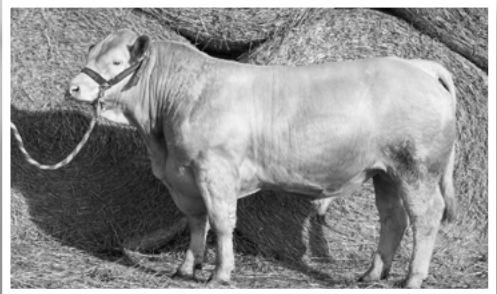

Zuchtherde im Aufbau

130 Mutterkühe, davon 35 Uckermärker-Herdbuchkühe
Unser Fokus: Fleischleistung - Milch - Charakter
Zukauf und Einsatz vielfältiger Spitzengenetik
Verkauf von Zuchtbullen über Auktion und ab Hof

Unsere Top-Kühe:

Eila PP (Vater: Magnum) · RZF 117 - maternal 107 - 8/7/7 G
Else P (Vater: Topas) · RZF 117 - maternal 110 - 7/8/7 G

Unsere Herdenbullen:

Jörn PP (Vater: Justus) · RZF 112 - 8/9/7
Merlin Pp (Vater: Merkur) · RZF 117 - 8/8/7



42 EGH Ubian

DE 13 066 65107 so

geb. 23.04.2022

P#

Ubelix Pp DE 13 062 44584 Kör: 988m GGN: 44/44 EL: 126/1646 RZF: 98/51% mat 85 TZ 111 B 100	Obelix Pp# DE 13 033 71850 878 1349 RZF: 77/84% KZW: 98 Pp DE 12 607 03488 w A 8 7 7 M 30 459 RZF: 105/54% KK: 7/ 6	EL: 50 kg 105/1388
Pp DE 13 046 78932 EKA: 39 8 7 7 G ZKZ: 407 GGN: 45/39 KK: 6/ 6 EL: 105/1286 95/1088 RZF: 98/55% RZL: 110/30% mat 102 TZ 93 B 102	Ian Pp# DE 13 029 03140 w A 887 RZF: 101/76% KZW: 113 P# DE 13 034 94651 B 7 7 6 M 44 376 RZF: XXX KK: 7/ 6	

Z.u.B: LWB Thomas Engfer 17091 Mölln, Dorfstr. 13

43 Gustav

DE 13 066 60691

geb. 18.04.2022

Pp M2F M3C ATF

Gerhard Pp DE 13 061 55243 Kör: 788 GGN: 42/39 EL: 90/1221 RZF: 104/46% mat 100 TZ 102 B 106	Groove PS# DE 13 057 75156 A 798m RZF: 101/55% KZW: 105 Marion PP DE 13 056 38809 w A 7 7 7 G 23 352 RZF: 104/53% KK: 5/ 5	vom Unteren Warnowtal EL: 42 kg 111/1638 107/1547 RZF: 108/39% mat 100 TZ 105 B 109
Elvira Pp DE 13 043 60917 EKA: 24 8 8 8 G ZKZ: 357 GGN: 44/42 KK: 10/ 9 EL: 118/1336 112/1165 RZF: 109/59% RZL: 100/30% mat 103 TZ 104 B 108	Echo P# DE 13 038 89134 A 888 RZF: 106/76% KZW: 108 P# DE 13 038 89175 B 22 RZF: 98/48% KK: 1/ 1	

Z.u.B: Papendorfer Agrargen. e. G. 18059 Papendorf, Erbsenkamp 6

44 EGH Ullly

DE 13 066 65058

geb. 18.03.2022

P#

Ubelix Pp DE 13 062 44584 Kör: 988m GGN: 44/44 EL: 126/1646 RZF: 98/51% mat 85 TZ 111 B 100	Obelix Pp# DE 13 033 71850 878 1349 RZF: 77/84% KZW: 98 Pp DE 12 607 03488 w A 8 7 7 M 30 459 RZF: 105/54% KK: 7/ 6	EL: 49 kg 116/1524
EGH P# DE 13 056 57593 w A EKA: 28 6 6 7 M ZKZ: 381 GGN: 49/42 KK: 4/ 4 EL: 105/1433 121/1295 RZF: 109/52% RZL: 98/26% mat 102 TZ 106 B 107	Lutz Pp* DE 13 044 74324 w A 888 RZF: 111/82% KZW: 103 P# DE 12 733 69504 A 7 8 6 G 31 359 RZF: 95/55% KK: 9/ 8	

Z.u.B: LWB Thomas Engfer 17091 Mölln, Dorfstr. 13

45 Henk
PP M2F M3F ATF

DE 12 627 03565 bl

geb. 26.02.2022

Henri PS* DE 12 674 42363 bl A Kör: 787 TZg: 1471 GGN: 44/42 EL: 126/1658 RZF: 107/65% mat 101 TZ 105 B 106	Hektor PP DE 12 715 31339 A 897 RZF: 114/89% KZW: 112 Pp DE 12 607 02227 bl A 7 7 7 M 28 402 RZF: 99/62% KK: 7/ 8	Kör:887 KZW: 109 110/ 1392 EL: 115/1427 RZF: 109/41% mat 102 TZ 106 B 106
PP DE 12 674 11843 bl A EKA: 27 7 6 7 M ZKZ: 376 KK: 5/ 6 EL: 107/1180 RZF: 109/56% mat 104 TZ 105 B 105	Ingolf Pp DE 13 036 23228 A 9 8 8 G 888 RZF: 113/92% KZW: 111 PP* DE 12 667 72524 A 8 7 8 M 30 428 RZF: 102/56% KK: 4/ 4	

Z.u.B: Naschke, Volker 03172 Schenkendöbern, Hutung

46 Hulk
Pp M2F M3F ATF

DE 12 627 03544

geb. 12.02.2022

Henri PS* DE 12 674 42363 bl A Kör: 787 TZg: 1471 GGN: 44/42 EL: 126/1658 RZF: 107/65% mat 101 TZ 105 B 106	Hektor PP DE 12 715 31339 A 897 RZF: 114/89% KZW: 112 Pp DE 12 607 02227 bl A 7 7 7 M 28 402 RZF: 99/62% KK: 7/ 8	Kör:888 KZW: 110 113/ 1406 EL: 113/1383 RZF: 110/41% mat 101 TZ 109 B 106
Adele Pp DE 12 674 11839 bl A EKA: 27 7 6 6 G ZKZ: 374 KK: 6/ 6 EL: 106/1220 RZF: 113/56% mat 101 TZ 112 B 106	Ingolf Pp DE 13 036 23228 A 9 8 8 G 888 RZF: 113/92% KZW: 111 P# DE 12 609 86366 bl A 8 7 8 M 30 367 RZF: 106/55% KK: 4/ 4	

Z.u.B: Naschke, Volker 03172 Schenkendöbern, Hutung

47 Doron
PP M2F M3F ATF

DE 12 697 73249 bl

geb. 30.12.2021

Don PP DE 12 674 85567 bl A Kör: 888 TZg: 1647 GGN: 44/41 EL: 100/1595 RZF: 114/84% mat 107 TZ 107 B 109	Donnerhall PP* DE 13 043 98186 A 888 RZF: 102/87% KZW: 104 PP DE 12 667 03440 bl A 9 8 8 M 25 372 RZF: 117/63% KK: 10/10	Kör:887 KZW: 109 109/ 1400 EL: 103/1358 RZF: 109/45% mat 103 TZ 106 B 105
PP DE 12 614 23421 A EKA: 27 8 8 7 M ZKZ: 333 GGN: 43/ EL: 122/1427 RZF: 103/55% mat 102 TZ 101 B 102	Emanuel PP DE 13 043 60903 A 898 RZF: 104/85% KZW: 112 Pp DE 12 609 01816 A 8 7 7 M 26 437 RZF: 94/55% KK: 9/ 8	

Z.u.B: Agrar GmbH Biesen 16909 Wittstock, Eichenfelder Weg 1

48 Rike

DE 12 697 73194

geb. 08.06.2021

Pp M2F M3F ATF

EGH Raiko PP DE 13 056 57555 Kör: 787m TZg: 1441 GGN: 44/42 EL: 110/1434 RZF: 107/79% mat 106 TZ 100 B 105	Robinson PP* DE 13 045 79988 8 9 8 RZF: 99/71% P# DE 13 036 81659 7 7 7 M RZF: 105/57%	SB w A 887 1483 KZW: 108 A A br B 31 380 KK: 6/7 A 888 KZW: 117 B 33 385 KK: 15/16	Kör:888 KZW: 101 109/ 1451 EL: 119/1627 RZF: 104/48% mat 102 TZ 101 B 104
DE 12 615 62225 7 7 7 M GGN: 45/39 EL: 99/1321 RZF: 92/53% mat 101 TZ 93 B 94	Nanuk P# DE 13 038 09534 RZF: 105/80%	Kenzi DE 12 731 45604 7 6 7 M RZF: 69/56%	

Z.u.B: Agrar GmbH Biesen 16909 Wittstock, Eichenfelder Weg 1

49 Solar

DE 12 636 39971 bl

geb. 22.02.2019

PP M2C M3F ATF

Simson PP DE 13 053 87444 Kör: 988 GGN: 43/42 EL: 121/1666 RZF: 111/79% mat 104 TZ 107 B 106	Saturn PS# DE 13 041 78726 9 9 8 M RZF: 97/77%	SL w A 788 KZW: 102 A A 28 348 KK: 9/9 A 887 1419 KZW: 112 A 31 406 KK: 10/11	Kör:997 TZg:1531 KZW: 111 121/ 1531 GGN: /58 EL: 105/1560 RZF: 111/72% mat 92 TZ 119 B 105
Gitti Pp* DE 12 607 02311 L 8 8 8 M GGN: 43/ EL: 112/1358 RZF: 106/62% mat 97 TZ 109 B 104	Hetwig P# DE 13 043 98222 7 7 7 G RZF: 115/64%	Carlos Pp# DE 12 711 56934 RZF: 100/87%	

Z: Marktfr. betr. & Uckermärkerzucht 16775 Sonnenberg, Rönnebecker Weg 7
B: Naschke, Volker 03172 Schenkendöbern, Hutung

50 Zeres RA

DE 13 060 00831

geb. 28.12.2018

PP M2F M3F ATF

Zeus P# DE 13 054 33922 Kör: 877 GGN: 40/38 EL: 101/1348 RZF: 85/82% mat 91 TZ 94 B 90	Zambo DE 22 209 88024 RZF: 79/55%	RSL w A A w A 29 378 KK: 10/10 A 877 KZW: 116 A w A 32 366 KK: 8/8	Kör:887g KZW: 90 98/1 478 GGN: 37/33 EL: 90/1254 RZF: 91/60% mat 94 TZ 97 B 96
DE 13 040 90131 8 7 8 M GGN: 41/ EL: 100/1063 RZF: 91/55% mat 100 TZ 92 B 93	Karoline P# DE 13 040 29188 7 7 7 M RZF: 84/61%	Siegmund P# DE 13 036 23233 RZF: 92/84% P# // DE 13 037 98586 7 7 7 M RZF: 90/62%	

Z: Ehlert, Sebastian LWB 17129 Bentzin, Zarrentin 19
B: AG -Jeetzequelle- e. G. 38486 Klötze, Am Dorfplatz 8

Wir züchten Ihren Fleischvererber



Wulkower Agrar GmbH

Sven Deter Dipl. Ing. (FH)

Zuchtbetrieb für Charolais & Uckermärker

Zum Verkauf stehen: Bullen, Kühe und Färsen (auch trächtig)

Dorfstraße 37 * Tel.: 03391 40 00 79

16835 Wulkow * Funk: 01727887343

wulkower.agrargmbh@t-online.de



51 Targa
Pp M2C M3F ATC

DE 13 057 75217

geb. 26.10.2018

Topas Pp DE 13 049 40245 B	A Kör: 898 GGN: 44/42 EL: 113/1612 RZF: 116/77% mat 104 TZ 108 B 115	Täve Pp# DE 12 667 72595 RZF: 101/78%	A 788 1235 KZW: 101	von der Peenemündung L Kör:887 TZg:1490 KZW: 111 109/ 1492 EL: 121/1684 RZF: 105/56% mat 105 TZ 100 B 101
Lisa Pp DE 12 684 22121 7 8 7 G GGN: 43/42 EL: 110/1296 RZF: 93/61% mat 107 TZ 89 B 92	bl A EKA: 33 ZKZ: 358 KK: 9/9 95/1077 RZL: 105/40%	Mandu PS# DE 13 023 03329 RZF: 90/85%	SB A 887 1452 KZW: 108	Lara DE 12 680 29457 7 7 7 M RZF: 90/47% 26 378 KK: 10/10

Z: Marktfrucht-GbR-Mahlzow 17449 Mölschow, Trassenheider Str. 11b
B: Wulkower Agrar GmbH 16835 Wulkow, Dorfstr. 37

52 Titan
PP M2F M3F ATF

DE 12 635 98211

geb. 29.04.2018

Thorin PP DE 13 049 40078 SL	A Kör: 898 TZg: 1660 GGN: 43/41 EL: 114/1552 RZF: 110/87% mat 90 TZ 117 B 113	Täve Pp# DE 12 667 72595 RZF: 101/78%	A 788 1235 KZW: 101	L Kör:888 9 8 9 GGN: 42/41 EL: 127/1800 RZF: 119/55% mat 98 TZ 120 B 113
Ingolf Pp DE 12 644 15737 7 8 8 M GGN: 43/44 EL: 102/1076 RZF: 113/59% mat 108 TZ 106 B 107	A EKA: 26 ZKZ: 402 KK: 6/6 104/1026 RZL: 104/32%	Olive P# DE 12 733 39874 7 7 7 M RZF: 94/65%	w A 25 345 KK: 10/10	SL A 9 8 8 G RZF: 113/92% KZW: 111
		Pp# // DE 12 711 93280 7 6 7 M RZF: 98/62%	A A 30 369 KK: 5/5	

Z.u.B: Lapro Ossak GmbH 03249 Sonnewalde, Finsterwalder Landstr. 2

Block House-Programm-Färsen



LOM	Horn	geboren	Rasse	Herkunft
DE 12 627 58766	P	14.03.2022	Uckermärker	Landwirtschaftsbetrieb Michael Teickner, Dannenwalder Str. 14, 16866 Gumtow
DE 12 627 58793	P	21.03.2022	Uckermärker	
DE 12 627 58821	P	04.04.2022	Uckermärker	



Für die Mast der Färsen steht ein extra auf das BlockHouse-Programm ausgerichteter Tierwohlstall zur Verfügung.

Für Michael Teickner passen die Uckermärker optimal ins Betriebskonzept.



**100 %
REGIONAL**

REGIONALITÄT LIEGT UNS AM HERZEN

UCKERMÄRKER-RINDFLEISCH AUS NORDDEUTSCHLAND

BLOCK HOUSE steht seit über 50 Jahren für höchste Steak-Kompetenz und Rindfleisch in Top-Qualität. Mit unserem eigenen Aufzuchtprogramm in Norddeutschland garantieren wir Ihnen:

- ✓ Artgerechte und kontrollierte Tierhaltung bei unseren Partner-Betrieben in Mecklenburg-Vorpommern und im nördlichen Brandenburg
- ✓ Aufwachsen der Kälber bei der Mutterkuh in Weidehaltung
- ✓ Haltung in offenen, hellen Stallanlagen mit viel Platz und auf Stroh
- ✓ Verwendung von natürlichem und gentechnikfreiem Futter (ohne Soja) aus regionalem Anbau
- ✓ Faire Vergütung der Landwirte
- ✓ Lückenlose Qualitätskette und Verarbeitung in der **BLOCK HOUSE** Fleischerei in Hamburg



**Kontrollierte BLOCK HOUSE Qualität:
Von der Weide bis auf den Teller!**



-Hof von der Peenemündung -

Marktfrucht - GbR- Mahlzow

Trassenheider Str. 11b

17449 Mölschow

Tel.: 038377/379822

Mobil: 0175/5855128

Ruhig und leistungsstark



Bundessieger Saturn PS

Mastkälber aus der Gebrauchskreuzung von Uckermärkerbullen mit Holsteinkühen („Beef on Dairy“)

LOM	GS	RA	geboren	Name Vater	KB-Nr. Vater	LOM Mutter
DE 12 602 50299	w	98	30.07.2023	Panos PP	10.204850	DE 12 634 18513
DE 12 602 50316	m	98	03.08.2023	Panos PP	10.204850	DE 12 634 18466
DE 12 602 50358	w	98	13.08.2023	Panos PP	10.204850	DE 12 634 18548
DE 12 602 50362	m	98	15.08.2023	Panos PP	10.204850	DE 12 634 17777

Herkunftsbetrieb:

Agrarprodukte Dedelow GmbH, 17291 Prenzlau OT Dedelow, An der Milchviehanlage 2

Vater der Kälber:

Uckermärker

Panos PP

10.204850

geb.: 19.10.2020

Zü.: LWB Thomas Engfer, Groß Helle

Bes.: Phönix (RA)



[**Prinzipal v. Prinz**
DE 13 044 56008
8 / 7 / 7

[**Ian v. Impuls**
DE 12 733 39939
6 / 6 / 7

RZF

112

Körzuchtwert

115

Eigenleistung

Typ	8
Bemuskelung	8
Skelett	8

Geburtsgewicht (kg)	40
Tägl. Zunahme 200 Tage (g)	1628
Tägl. Zunahme 365 Tage (g)	1548

Panos präsentiert sich als Allrounder mit starkem Leistungsprofil und exzellentem Rassetyp bei eher feinerem Knochenbau. Die wenig verbreitete, mit über 100 Nachkommen auf drei Betrieben hoch sichere Vaterlinie bringt Zuwachs und Bemuskelung. Die Kalbungen waren durchgängig leicht mit unauffälligen Geburtsgewichten. Die Mutter entstammt einer extrem langlebigen, fruchtbaren Linie mit über 4 Generationen hinweg jeweils mindestens 10 Nachkommen!

Sie haben die Rinder, wir haben das Zeug dazu!

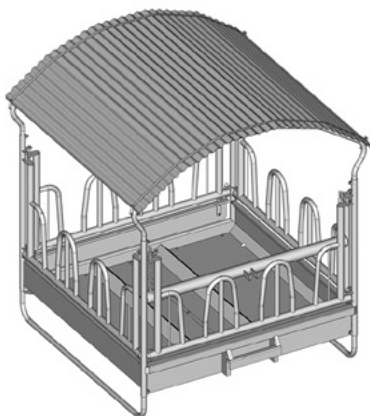

- Weidezaun-Systeme • Zaunelemente •
- Fanganlagen • Weidezelte •
- Wasserversorgung • Futterraufen •



**TEXAS
TRADING**

TEXAS TRADING GmbH

Landsberger Straße 33

86949 Windach

☎ 08193 9313-0

info@texas-trading.de



katalog.texas-trading.de

Regionhändler

Peter Schollbach

☎ 03541 2966

03205 Calau

Sonja Hinrichs

☎ 0171 6446268

25767 Offenbüttel

WWW.TEXAS-TRADING.DE

PANOS und TAMINO PP

Zwei außergewöhnlich typstarke Bullen



Panos 10.204850

Panos 10.204850

Prinzival x Ian x Homer

- ✓ RZF 112, Körung 8/8/8
- ✓ TZ200: 1.628g, TZ365: 1.548g
- ✓ Excellenter Rassetyp bei eher feinerem Knochenbau
- ✓ Hoch sichere Vaterlinie, extrem fruchtbare Mutterlinie
- ✓ Allrounder – Fleischleistung – Langlebigkeit

Tamino PP 10.204843

Tony x Lauran x Falco

- ✓ RZF 122, Körung 8/8/8
- ✓ TZ200: 1.509g, TZ: 365: 1.557g
- ✓ Fleischveranlagte Linien mit Schaupotenzial im Pedigree
- ✓ Überlegene Tageszunahmen und ein RZF von 122!!
- ✓ Getestet für BoD
- ✓ Fleischvererbung – Zuchtwert – Schaupotenzial



Tamino PP 10.204843

Wenden Sie sich für Bestellungen an Ihre zuständige
Besamungsstation oder direkt an:
Depot Woldegk · Tel. 03963 2559-25 · Fax 03963 2559-38
E-Mail: depot-woldegk@rinderallianz.de

www.rinderallianz.de



Dexter

53 Napoleon
P

DK 05584002070

geb. 29.04.2021

Lanzo Hessellunds PP DK 05584002049 A	DE 09 746 08890 Kör: 888 Ind: 127 r A	Hessellunds
Holly P DK 05584001999 A	DE 01 152 23434 Kör: 878 Ind: 120 r A	RSL

Z: Dänemark/Herdbuch DK 00000 Dänemark
B: Pfeiffer, Claus 19374 Mestlin, Thomas-Müntzer-Str. 6

54 Barney

DE 13 064 51952 r

geb. 29.06.2021

Billy DE 13 029 50245 r A Kör: 888 Ind: 127	DE 12 601 56857 Kör: 886 Ind: 121 sw A	Baloo
Flora DE 12 674 10926 8 7 7 M sw A EKA: 33 ZKZ: 333 KK: 4/4	DE 12 609 98126 Kör: 888 Ind: 127 sw A	Schröder

Z: Dähmlow, Claudia 18334 Lindholz, Nütschow 7
B: Grot, Karen 18190 Sanitz, Am Damm 25

55 Festus

DE 13 065 79915

geb. 02.07.2021

Davenport	Danny	SL	
DE 15 042 35789 sw A	DE 15 016 26387 sw A		
B	Kör: 887 Ind: 122		L
	Rosi vom Königsgraben		
	DE 15 019 23285 r A		
	8 8 8 M EKA: 28 ZKZ: 492		
Fenja	Denmark		
DE 13 029 50094 sw A	DK 09062600068 r A		
SB	Kör: 778 Ind: 116		
8 8 7	Gunda Skelbaekgård Gunda		
	DK 10685300213 A		
	6 6 7 M EKA: 30 ZKZ: 356		

Z.u.B: Stumpf, Gerald Dr. 18239 Satow, Baumstraße 11

56 Fida

DE 13 057 14795 sw

geb. 22.07.2017

pp# BDF

Ferdinand	Amset zum Motelgrund		
DE 13 050 29500 sw A	DE 13 029 50060 sw A		
RSL	Kör: 887 Ind: 117		
	Fenja	SB	B
	DE 13 029 50094 sw A		EKA:23
	8 8 7 EKA: 28 ZKZ: 384		8 7 8 G ZKZ:359
			KK: 5/ 5
Fine	Denmark		
DE 13 029 50099 sw A	DK 09062600068 r A		BK DE 13 069 77183
SL	Kör: 778 Ind: 116		geb : 16.03.2023
8 7 7 M	Emma		Vater: Davenport
	DK 10685300226 B		DE 15 042 35789 sw A
	7 6 6 M EKA: 30 ZKZ: 357		B Kör: 887 Ind: 122

Z.u.B: Stumpf, Gerald Dr. 18239 Satow, Baumstraße 11

57 Maiblume

DE 13 060 96879 du

geb. 04.05.2019

pp# BDF

Conrad vom Kronwald	Charlie vom Kronwald	B	von der Räuberburg
DE 13 050 77746 du A	DE 13 037 10997 du A		
Kör: 877	Kör: 877 Ind: 117		
	Merry		
	DE 12 733 26441 sw A		7 7 7 K
	7 7 6 M EKA: 112		EKA:37
			ZKZ:399
	Rambo		KK: 2/ 2
Ronya von der Räuberburg	DE 12 661 23006 du A		BK DE 13 070 10000 du
DE 13 045 53350 du A	M Kör: 777 Ind: 113		geb : 18.07.2023
L	Lissi D Gromadas		Vater: Ruben
8 7 7 M	DK 03957200080 du A		DE 16 041 81073 du A
	8 7 7 M EKA: 47 ZKZ: 437		Kör: 878 Ind: 124

Z.u.B: Kunas, Manfred 23942 Dassow, Am Hof 1

58 Nikoline

DK 04699201700

geb. 27.03.2022

Oliver Stensbo P DK 05478300474	A	Somerset RUDDLE PP* UK 347773700046 r Kör: 778 Ind: 116	A	Harkesgaard P
		Minni Stensbo DK 05478300455		
Jenny Harkesgaard DK 04699201608	A	Kalle Stensbo P DK 05478300433	A	
		Belinda DK 04699201503	A	

Z: Dänemark/Herdbuch DK 00000 Dänemark

B: Pfeiffer, Claus 19374 Mestlin, Thomas-Müntzer-Str. 6

59 Natasja

DK 04699201703

geb. 12.04.2022

Oliver Stensbo P DK 05478300474	A	Somerset RUDDLE PP* UK 347773700046 r Kör: 778 Ind: 116	A	Harkesgaard P
		Minni Stensbo DK 05478300455		
Judith Harkesgaard DK 04699201615	A	Kalle Stensbo P DK 05478300433	A	
		DK 05434202306	A	

Z: Dänemark/Herdbuch DK 00000 Dänemark

B: Pfeiffer, Claus 19374 Mestlin, Thomas-Müntzer-Str. 6

60 Muna

DE 13 067 87967

geb. 27.05.2022

Mikkel Stensbo P# DK 05478300465	r A	Kör: 777 Ind: 114	Somerset RUDDLE PP* UK 347773700046 r Kör: 778 Ind: 116	A	
			Gomille Stensbo DK 05478300419	A	
Enni DE 12 644 08700 7 7 7 M	r A	EKA: 25 ZKZ: 360 KK: 6/6	Peter vom Wellsee DE 01 152 23307 r Kör: 887 Ind: 124	A	
			Anka vom Wellsee DE 01 152 23306 r 7 7 6 M EKA: 40 ZKZ: 331	A	

Z.u.B: Schulz, Uwe 19412 Blankenberg, Dorfstraße 19

Fleckvieh-Simmental

61 Alexis

DE 12 735 37368

geb. 18.11.2019

Pp*

Ursus Pp* DE 13 045 27952	// A	Uwe Pp* DE 15 018 62757	A		
Kör: 898		988		8 8 7 M	EKA:40
TZg: 1763		RZF: 112/74%	KZW: 126		KK: 1/2
GGN: 43/41	KZW: 120	Almut		EL:	103/ 1494
EL: 119/1713	148/1763	DE 09 420 13706	A	RZF: 114/45%	
RZF: 131/89%	RZL: 101/37%	8 8 7 M	51 433	mat 111	TZ 104
mat 114	TZ 116	RZF: 114/48%	KK: 6/ 8		B 106
P#		Stramin P#		BK DE 12 602 26846	
DE 12 715 08342	A	DE 13 035 65220	A	geb : 11.03.2023	
EKA: 32		887 1511		Vater: Eros PP	
8 7 7 M	ZKZ: 434	RZF: 104/83%	KZW: 109	DE 06 676 10020	A
GGN: /41	KK: 7/ 7	Alia Pp#	L	Kör: 988	TZg: 1734
EL: 103/1437	103/1156	DE 12 703 35264	A		KZW: 119
RZF: 100/59%	RZL: 112/31%	7 7 7 M	36 394	RZF: 115/47%	
mat 109	TZ 92	RZF: 90/62%	KK: 11/11		

Z.u.B: Manfred u. Marco Glaser GbR 19348 Perleberg, Sophienstr. 17A

62 Adea

DE 12 627 32854

geb. 17.11.2021

PP

NW Arni PP* DE 15 015 15487	// A	Atlas PP* CZ 31701563	A	EL:	L	115/1439
Kör: 988		888				108/1240
TZg: 1700		RZF: 94/97%	KZW: 109			
GGN: 43/40	KZW: 112	NW Annika P#		RZF: 109/46%		
EL: 116/1535	129/1700	DE 15 010 04508	A	mat 98	TZ 110	B 107
RZF: 109/88%	RZL: 95/34%	7 6 7 M	23 364			
mat 86	TZ 121	RZF: 96/64%	KK: 9/10			
P#		Stramin P#				
DE 12 715 08352	A	DE 13 035 65220	A			
EKA: 32		887 1511				
7 7 7 M	ZKZ: 368	RZF: 104/83%	KZW: 109			
KK: 8/ 8		Anni Pp#				
EL: 99/1302	105/1159	DE 12 609 07296	A			
RZF: 104/60%	RZL: 119/32%	7 7 7 M	38 370			
mat 109	TZ 94	RZF: 98/61%	KK: 8/ 8			

Z.u.B: Manfred u. Marco Glaser GbR 19348 Perleberg, Sophienstr. 17A

63 Ramira
PP

DE 12 627 32903

geb. 24.12.2021

NW Arni PP* // A DE 15 015 15487 Kör: 988 TZg: 1700 GGN: 43/40 EL: 116/1535 RZF: 109/88% mat 86 TZ 121 B 108	Atlas PP* A CZ 31701563 888 RZF: 94/97% KZW: 109	NW Annika P# A DE 15 010 04508 7 6 7 M RZF: 96/64% 23 364 KK: 9/10	EL: L 119/1587 110/1319 RZF: 118/45% mat 104 TZ 113 B 111
Rabea Pp A DE 12 674 68675 SL EKA: 36 8 8 8 M ZKZ: 518 KK: 3/3	Ursus Pp* // A DE 13 045 27952 898 1763 RZF: 131/89% KZW: 120	Rani Pp# A DE 12 609 07274 7 7 8 M RZF: 93/56% 37 373 KK: 7/6	

Z.u.B: Manfred u. Marco Glaser GbR 19348 Perleberg, Sophienstr. 17A

GLÜCK kann man nicht kaufen aber FLECKVIEH aus FRANKEN

23.500 Kälber
zur Zucht und Mast

1.200 Jungkühe

450 Zuchtbullen



Rinderzuchtverband **FRANKEN**

www.rzv-franken.de

Galloway

64 Utana * GAL DE 03 612 33510 sw geb. 10.05.2019

Donovan aus dem Suletal GAL DE 03 594 17612 sw A Kör: 887 Ind: 122	Deinhard Zinkands GAL DE 06 654 08344 sw A Kör: 888 Ind: 127	aus dem Suletal EKA:34 ZKZ:367 KK: 2/ 2 8 7 7 M
Uraya aus dem Suletal GAL DE 03 585 02937 sw A EKA: 40 ZKZ: 450 8 7 8 G RZL: 107/25% KK: 4/ 4	Deinhard Zinkands GAL DE 06 654 08344 sw A Kör: 888 Ind: 127	KK DE 13 067 73990 sw geb : 24.03.2023 Vater: Optimist DE 03 567 86677 sw A L Kör: 988 TzG: 895 Ind: 131
	Unicom aus dem Suletal GAL DE 03 558 22683 sw A 8 8 8 G EKA: 34 ZKZ: 347	

Z: Harms-Wiegmann, Stephanie-Susan 27232 Sulingen, Stehlen 2a
B: Nipp, Stefan 17373 Ueckermünde, Ravensteinstraße 15

65 Nusspli GAL DE 13 065 45289 sw geb. 17.04.2022

Bo vom Jadebusen GAL DE 03 603 49998 sw A Kör: 888 Ind: 127	WSG Berny GAL DE 03 567 13405 sw A Kör: 888 Ind: 127	vom Haff
Nougat vom Haff GAL DE 01 221 40706 du A EKA: 35 ZKZ: 359 8 7 7 M RZL: 106/23% KK: 3/ 3	Optimist aus dem Suletal GAL DE 03 567 86677 sw A Kör: 988 Ind: 131	
	Noblesse13 vom alten Forsthaus GAL DE 01 215 19273 C 8 8 6 M EKA: 34 ZKZ: 355	

Z.u.B: Nipp, Stefan 17373 Ueckermünde, Ravensteinstraße 15

66 Stine v. H

GAL

DE 13 065 45290 du

geb. 27.04.2022

Bo vom Jadebusen GAL DE 03 603 49998 sw A Kör: 888 Ind: 127	WSG Berny GAL DE 03 567 13405 sw A Kör: 888 Ind: 127	vom Haff
	Neele aus dem Suletal GAL DE 03 567 86676 sw A 7 8 7 M EKA: 37 ZKZ: 445	
Stella vom Haff GAL DE 01 221 40710 du A EKA: 36 8 8 7 G KK: 1/1	Optimist aus dem Suletal GAL DE 03 567 86677 sw A Kör: 988 Ind: 131	L
	Sofie Schoenweider WGA DE 01 211 12312 du A 8 8 7 M EKA: 32 ZKZ: 385	

Z.u.B: Nipp, Stefan 17373 Ueckermünde, Ravensteinstraße 15

Gelbvieh

67 Öhrchen **ÖKO** **DE 09 461 96007** geb. 25.05.2012
Pp M1F

Galluk P# DE 09 420 59272 A Kör: 777 TZg: 1599 Ind: 120	Galmei P# DE 09 343 85030 Kör: 767 Ind: 110 A	7 7 7 M EKA:33 ZKZ:368 KK: 9/9
Anabell DE 09 363 67931 5 5 7 M B EKA: 37 ZKZ: 338 KK: 8/7	Mufo DE 09 363 68272 A	BK DE 13 069 12422 geb : 27.03.2023
	Antje DE 09 126 53318 EKA: 65 ZKZ: 705 A	

Z: Neuser, Hermann 91484 Sugenheim, Deutenheim 10
B: Gut Bad Sülze GmbH 18334 Bad Sülze, Kastanienallee 6

68 Hetti **ÖKO** **DE 13 065 01889** geb. 12.01.2022
Pp M1C

Ulli Pp DE 05 392 29283 A Kör: 798m Ind: 129	Ursus Pp DE 06 653 03206 6 7 7 M Kör: 677 Ind: 94 A	/1283
	Nelka DE 05 345 05157 7 8 8 M EKA: 32 ZKZ: 396 A	
Pippa P# DE 13 044 69431 7 8 7 A EKA: 36 ZKZ: 420 KK: 7/9	Berlin P# DE 09 434 74588 Kör: 76 Ind: A	/1283
	Paula P# DE 13 036 13003 8 7 7 M EKA: 36 ZKZ: 372 A	

Z.u.B: Gut Bad Sülze GmbH 18334 Bad Sülze, Kastanienallee 6

Pustertaler

69 Otilie **ÖKO** **DE 13 052 07236 r** geb. 21.02.2016

Odin IT 021001771894 Kör: 878 Ind: 115	A A	Ortler IT 021001509476 A	7 6 8 M EKA:38 ZKZ:349 KK: 5/ 6
		Chicca IT 021001127432 A	
DE 14 041 68483 7 7 7 M r B EKA: 34 ZKZ: 363 KK: 7/7	B A	Petrus DE 14 025 82049 B	BK DE 13 069 12411 geb : 20.02.2023 Vater: Floyd DE 09 879 66171 L Kör: 888 A TZg: 876 Ind: 127
		Blume DE 14 033 15356 A 6 6 6 M EKA: 25 ZKZ: 329	

Z: Trebeltal Bioprodukte GbR 18334 Bad Sülze, Kastanienallee 6
 B: Gut Bad Sülze GmbH 18334 Bad Sülze, Kastanienallee 6

70 Flora **ÖKO** **DE 13 065 01887** geb. 05.01.2022

Floyd DE 09 879 66171 L Kör: 888 TZg: 0876 Ind: 127	A A	Florenzo IT 021001192736 rg A
		Bambi AT 392822322 sw A 7 6 7 M EKA: 29 ZKZ: 508
Otilie pp* DE 13 052 07236 7 6 8 M r A EKA: 38 ZKZ: 349 KK: 5/ 6	A B	Odin IT 021001771894 A Kör: 878 Ind: 115
		DE 14 041 68483 r B 7 7 7 M EKA: 34 ZKZ: 363

Z.u.B: Gut Bad Sülze GmbH 18334 Bad Sülze, Kastanienallee 6

Wagyu

71 Ms Perfekt ET **DE 13 063 96402** sw geb. 30.07.2021
PP XIF pb

PollQ722 PP sw ET AU 072579420722 A GGN: 33/28	Midnight ET sw A AU 072579380775 sw A	Ms Perfektion EL: 113/894
Kimai Pp# sw ET DE 13 061 06921 sw A EKA: 29 ZKZ: 582 7 8 7 G GGN: 33/28 EL: 118/1012 KK: 2/10	Kiramusuko PP* ET sw A DE 06 669 05920 sw A 877 866 Ind: 110	belegt : 19.05.2023 Vater: Riku WG156 PP sw A DE 06 654 71955 sw A Kör: 877 Tzg: 927 Ind: 114

Z.u.B: Gutshof Klein Wokern 17166 Groß Wokern, Klein Wokern 17

72 Imola ET **DE 13 063 96404** sw geb. 03.08.2021
pp XIF fb

Itomichi sw A US 2126 sw A GGN: /31	Itomichi sw A JP 1158 sw A	EL: /903
Hikohime sw ET AU 049680690065 sw A	Itoshigena sw A US 3682 sw A	belegt : 26.07.2023 Vater: Kaito WG126 DE 15 050 44526 sw A B Kör: 878 Tzg: 1208 Ind: 131

Z.u.B: Gutshof Klein Wokern 17166 Groß Wokern, Klein Wokern 17

Wir sind
Ihre Grundfutter-
spezialisten.

Beratung vom
Feld bis in den
Milchtank.

Josera.
we care, you grow

JETZT VORBEI SCHAUEN
WWW.FARMCHAMPS.DE



Demonstration Milchrinder

100 MHB Gretel	DE 13 059 87744	geb.: 31.05.2019	gek.: 12.05.2023		
V Ems Red PP	833057	EL 3/2LA	10316	3,44	355 3,35 346
M	DE 13 050 19895	HL 2	12305	3,41	420 3,32 408
MV Gonzo	807811				
Bes.: Milchhof Gut Bandelstorf GbR 18196 Dummerstorf, OT Bandelstorf					
101 MHB Gerda	DE 13 059 87743	geb.: 31.05.2019	gek.: 02.05.2023		
V Ems Red PP	833057	EL 3/2LA	9676	3,50	339 3,31 320
M	DE 13 050 19895	HL 2	11346	3,45	391 3,28 372
MV Gonzo	807811				
Bes.: Milchhof Gut Bandelstorf GbR 18196 Dummerstorf, OT Bandelstorf					
102 MHB Susi	DE 13 061 62960	geb.: 30.07.2019	gek.: 04.04.2023		
V Atomic PP	587515	EL 3/2LA	8788	3,04	267 3,25 286
M	DE 13 046 05760	HL 2	9061	3,01	273 3,27 296
MV Suncrest	804269				
Bes.: Milchhof Gut Bandelstorf GbR 18196 Dummerstorf, OT Bandelstorf					
103 MHB Avocad	DE 13 061 62965	geb.: 04.09.2019	gek.: 05.04.2023		
V Hotspot P	684671	EL LA22/04	13459	3,09	416 3,51 472
M Ann-marie	NL 937341191				
MV Mission P	682286				
Bes.: Milchhof Gut Bandelstorf GbR 18196 Dummerstorf, OT Bandelstorf					
104 MHB Ilva	DE 13 061 62986	geb.: 13.11.2019	gek.: 30.11.2022		
V Solitair P	917617	EL LA21/12	11701	3,56	416 3,44 402
M MHB Ipanema	DE 13 057 44574				
MV Adagio	508187				
Bes.: Milchhof Gut Bandelstorf GbR 18196 Dummerstorf, OT Bandelstorf					
105 Hollywood	DE 13 061 62991	geb.: 26.11.2019	gek.: 06.03.2023		
V Huey	508976	EL LA22/02	11742	3,93	461 3,50 411
M Menna	US 3144905441				
MV Legendary	508228				
Bes.: Milchhof Gut Bandelstorf GbR 18196 Dummerstorf, OT Bandelstorf					
106 MHB Marlen	DE 13 061 62992	geb.: 30.11.2019	gek.: 14.06.2023		
V Makari PP	811597	EL LA21/12	10880	3,84	418 3,45 375
M MHB	DE 13 055 91415				
MV Ed Red PP	833031				
Bes.: Milchhof Gut Bandelstorf GbR 18196 Dummerstorf, OT Bandelstorf					
107 MHB Meike	DE 13 063 47160	geb.: 07.06.2020	gek.: 24.07.2023		
V My Time PP	619179	EL LA22/09	10500	3,55	373 3,46 363
M MHB	DE 13 055 91441				
MV					
Bes.: Milchhof Gut Bandelstorf GbR 18196 Dummerstorf, OT Bandelstorf					
108 MHB Nina	DE 13 063 47170	geb.: 21.07.2020	gek.: 18.06.2022		
V Nemo	808330	EL LA22/06	11982	3,33	399 3,23 387
M MHB	DE 13 058 34837				
MV Konrad	804783				
Bes.: Milchhof Gut Bandelstorf GbR 18196 Dummerstorf, OT Bandelstorf					
109 MHB Konny	DE 13 063 47176	geb.: 03.08.2020	gek.: 11.06.2023		
V Karat PP	811534	EL LA22/06	10436	3,91	408 3,42 357
M MHB	DE 13 055 91484				
MV Maserati	637272				
Bes.: Milchhof Gut Bandelstorf GbR 18196 Dummerstorf, OT Bandelstorf					

110 MHB Polly	DE 13 064 11209	geb.: 03.10.2020	gek.: 31.08.2022		
V Paletti PP	619141	EL LA22/08	9994	3,92	392 3,10 310
M MHB	DE 13 055 91461				
MV Limelight	823119				
Bes.: Milchhof Gut Bandelstorf GbR 18196 Dummerstorf, OT Bandelstorf					
111 MHB Lilli	DE 13 064 11225	geb.: 06.11.2020	gek.: 12.03.2023		
V Lui Red PP	833309	EL 100 Tg.	3709	3,13	116 3,21 119
M MHB	DE 13 055 91436				
MV					
Bes.: Milchhof Gut Bandelstorf GbR 18196 Dummerstorf, OT Bandelstorf					
112 MHB Anna	DE 13 064 65226	geb.: 01.05.2021	gek.: 19.06.2023		
V Ardonis I	808443	EL 1.Kontr	39,5	3,09	2,91
M MHB	DE 13 059 87737				
MV Ed Red PP	833031				
Bes.: Milchhof Gut Bandelstorf GbR 18196 Dummerstorf, OT Bandelstorf					
113 MHB Amelie	DE 13 065 79770	geb.: 24.06.2021			
V Ardonis I	808443				
M MHB	DE 13 059 87749				
MV Advokat PP	619177				
Bes.: Milchhof Gut Bandelstorf GbR 18196 Dummerstorf, OT Bandelstorf					
114 MHB Gala	DE 13 065 79771	geb.: 26.06.2021	gek.: 17.07.2023		
V Ardonis I	808443	EL 1.Kontr	30,9	3,50	3,34
M MHB Gretel	DE 13 059 87744				
MV Ems Red PP	833057				
Bes.: Milchhof Gut Bandelstorf GbR 18196 Dummerstorf, OT Bandelstorf					
115 MHB Colorado	DE 13 068 35227	geb.: 11.11.2022			
V Sid Red PP	823272				
M MHB Chili P	DE 13 061 62988				
MV Lumumba PP	924755				
Bes.: Milchhof Gut Bandelstorf GbR 18196 Dummerstorf, OT Bandelstorf					
116 Couscous	DE 13 067 52573	geb.: 02.12.2022			
V Jojo	409049				
M	DE 13 059 18292				
MV Cespedes	409870				
Bes.: Milchhof Gut Bandelstorf GbR 18196 Dummerstorf, OT Bandelstorf					
117 Bulgur	DE 13 067 52571	geb.: 02.12.2022			
V Riverdale	409455				
M KP	DE 13 059 18007				
MV VJ Lari	409785				
Bes.: Milchhof Gut Bandelstorf GbR 18196 Dummerstorf, OT Bandelstorf					
118 MHB Alaska	DE 13 069 91971	geb.: 09.07.2023			
V Addi	809278				
M MHB	DE 13 066 13211				
MV Arax PP	823257				
Bes.: Milchhof Gut Bandelstorf GbR 18196 Dummerstorf, OT Bandelstorf					
119 MHB Sloppy	DE 13 069 91994	geb.: 06.08.2023			
V Addi	809278				
M MHB	DE 13 066 48940				
MV Arax PP	823257				
Bes.: Milchhof Gut Bandelstorf GbR 18196 Dummerstorf, OT Bandelstorf					

Jungzüchterwettbewerb Milchrind und Fleischrind



Die JungzüchterAllianz e. V. bedankt sich bei allen Beschickern, Helfern und Sponsoren des Jungzüchterwettbewerbs für die Unterstützung.



Jungzüchter- wettbewerb

Milchrinder & Fleischrinder



**Samstag,
16. September 2023
9.30 – 11.30 Uhr**
MeLa Vorführhalle

www.rinderallianz.de

**Rinder
Allianz**



JungzüchterAllianz e. V. stellt sich vor!



Interessengemeinschaft junger Landwirte, Azubis und Wissbegieriger

Unsere Ziele sind Wissens- und Erfahrungsaustausch, gegenseitiges Kennenlernen und die Weiterbildung rund um das Rind.

Dies erreichen wir durch

- Workshops für kleine und große Jungzüchter
- Schulung in Tierbeurteilung und Kuheinstufung
- Vorfürhwettbewerbe auf Kreis-, Landes- und Bundesebene
- Betriebsbesichtigungen
- Jungzüchterfahrten
- Jungzüchterpartys

Unsere nächsten Termine

23.09.23 JZ-Wettbewerb, Steinfeld

3.-4.5.24 YoungVision, Karow

Workshop Fleischrind, Freigut Garsena ST

Workshop Milchrind, Betrieb MV

Kinder und Jugendliche aufgepasst!

**Für Mitgliedschaft
einfach anrufen oder
mailen.**

Wir freuen uns auf dich!

Kristina Augustin
Mobil 0152 59924214
kristina-augustin@web.de

Friederike Nagel
Mobil 0162 2114854
friederike_nagel@gmx.de

Jenny Galda
Tel. 038738 730-31
Mobil 0170 8566327
jgalda@rinderallianz.de

Vorfürwettbewerb

Auch in diesem Jahr findet am MeLa-Samstag der Landesvorfürwettbewerb für die Milchrind- und Fleischrindjungzüchter statt, organisiert und durchgeführt von der JungzüchterAllianz e. V., dem Milchkontroll- und Rinderzuchtverband e.G. und der RinderAllianz GmbH.

Wir sind gespannt, wer dieses Jahr die Nase vorn hat und wünschen uns und euch einen spannenden und fairen Wettkampf. Möge der Beste gewinnen.

Viel Spaß und maximalen Erfolg auf der MeLa 2023.

Eure JungzüchterAllianz e. V.

Wettbewerbsanforderungen

Altersgruppe

Anforderungen

≤ 14 Jahre

Kontakt zum Tier
Vorbereitung/Fähigkeit des Tieres
Kommentar zum Tier

≥ 14 Jahre

Gesamteindruck des Paares
Vorbereitung/Fähigkeit des Tieres
Aufstellen

Preisrichter Milchrind:

Lisa Cramer (VoSt)

Programm

09.00 Uhr

Richterbesprechung

Vorfürhalle

09.30 Uhr bis 11.30 Uhr

Vorfürwettbewerb

Vorfürhalle

Ablaufplan Jungzüchterwettbewerb Milchrind

Altersgruppe	Ring	Kat.-Nr.	kleiner Ring
3 - 5 Jahre	1		09.30 Uhr
7 - 9 Jahre	2		09.45 Uhr
10 Jahre	3		10.00 Uhr
12 - 14 Jahre	4		10.15 Uhr
Sieger „Jung“	5		10.30 Uhr
16 - 18 Jahre	6		10.45 Uhr
19 - 24 Jahre	7		11.00 Uhr
Sieger „Alt“	9		11.15 Uhr

Preisverleihung durch Minister (Jungzüchter aller Tierarten) 15.00 Uhr (Vorführhalle)

Kategorie Jung 3 bis 14 Jahre

Kategorie Alt ab 16 bis 24 Jahre

Preisrichterin Lisa Cramer - vorgestellt

Lisa Cramer

Die 25-jährige Ostfriesin kommt aus Bargerfehn, wo sich auch ihr elterlicher landwirtschaftlicher Betrieb mit 140 Milchkühen und 120 Hektar Nutzfläche befindet. Lisa ist ausgebildete Landwirtin und befindet sich nun, nach mehreren Auslandspraktika, im Studium für Tiermedizin in Hannover.

Sie begann mit 9 Jahren keinen Jungzüchterwettbewerb auszulassen, so kann sie viele erfolgreiche Ergebnisse auf nationalen wie auch internationalen Wettbewerben verzeichnen. Dazu gehören Reservesiegerin im Scheren und Vorführen anlässlich eines Bundesjungzüchtertreffens zur DHV-Schau.

Dieses Ergebnis konnte Lisa auf der OpenJuniorShow in Cremona wiederholen. 2018 nahm sie zur World Dairy Expo in Madison an einem Scherwettbewerb teil und setzte sich gegen die amerikanischen Jungzüchter durch. In ihrem letzten Jahr als Teilnehmerin belegte sie auf dem Bundesjungzüchtertreffen der diesjährigen German Dairy Show im Scheren den 1. Platz, sowie im Vorführen einen Klassensieg.

Lisa nahm bisher an einigen Richterschulungen teil und war in diesem Jahr auf einem Jungzüchterwettbewerb in Bad Zwischenahn als RichterIn tätig.

Wir freuen uns, Lisa als Preisrichterin gewonnen zu haben und wünschen ihr viel Erfolg.



Bambini

1 // **MHB Sloppy Joe** DE 13 069 91994 geb. 06.08.2023
V Addi 809278
M MHB DE 13 066 48940
MV Arax PP 823257
BES.: Milchhof Gut Bandelstorf GbR 18196 Dummerstorf,Kastanienstraße 1 (Milchhof Gut Bandelstorf)
Vorführer: Helena Bensch, Bandelstorf (17.06.2020)

2 **BcH Anna** DE 13 068 78644 geb. 02.05.2023
V Chief 508239
M ☉ Askona DE 13 052 35237
MV Doorman 506948
BES.: Rinderzucht Augustin KG 17509 Kемnitz,Untere Dorfstr. 9a (Baltic Holsteins)
Vorführer: Ragnar Gustav Ehmen, Neuendorf (16.06.2018)

3 **AK KaBoom** DE 13 070 01266 geb. 06.07.2023
V Boom 509647
M AK DE 13 065 85011
MV Gento 823248
BES.: Aalberts-Krap GmbH 18279 Schlieffenberg,Dorfstr.11 (Aalberts - Krap)
Vorführer: Maaike Aalberts, Schlieffenberg (15.05.2018)

Jung 1

4 **MHB Alaska** DE 13 069 91971 geb. 09.07.2023
V Addi 809278
M MHB DE 13 066 13211
MV Arax PP 823257
BES.: Milchhof Gut Bandelstorf GbR 18196 Dummerstorf,Kastanienstraße 1 (Milchhof Gut Bandelstorf)
Vorführer: Christian Puckhaber, Bandelstorf (13.06.2016)

5 **Nusspli** DE 13 065 45289 geb. 17.04.2022
V Bo DE 03 603 49998
M Nougat DE 01 221 40706
MV Optimist DE 03 567 86677
BES.: Nipp,Stefan 17373 Ueckermünde,Ravensteinstraße 15
Vorführer: Finn Nipp, Ueckermünde (21.04.2015)

6 **Bulgur** DE 13 067 52571 geb. 02.12.2022
V Riverdale 409455
M KP DE 13 059 18007
MV VJ Lari 409785
BES.: Milchhof Gut Bandelstorf GbR 18196 Dummerstorf,Kastanienstraße 1
Vorführer: Inga Dierks, Bandelsdorf (13.02.2014)

7 **Couscous** DE 13 067 52573 geb. 02.12.2022
V Jojo 409049
M 18292 DE 13 059 18292
MV Cespedes 409870
BES.: Milchhof Gut Bandelstorf GbR 18196 Dummerstorf,Kastanienstraße 1
Vorführer: Johanna Puckhaber, Bandelstorf (08.01.2014)

Jung 2

8 **BEP Dovy** DE 15 052 37800 geb. 20.06.2022
V Director DE 01 230 84326
M BEP Paula DE 15 009 63776
MV Hanuto DE 15 018 06648
BES.: Bethge,Joachim 39629 Bismark,Poritzer Dorfstraße 55 (Joachim Bethge, Bismark)
Vorfürher: Tamme Bethge, Poritz (13.09.2013)

9 **Sissi** DE 13 064 72952 geb. 09.06.2022
V Simply Red 823264
M MyH DE 13 060 30160
MV Freemax 811622
BES.: Milchhof GbR Krey Springborn 18246 Bernitt,Dorfstraße 23 A
Vorfürher: Jorik Kraatz, Zehna (03.02.2013)

10 **Flora** DE 13 065 01887 geb. 05.01.2022
V Floyd DE 09 879 66171
M Otilie DE 13 052 07236
MV Odin IT 02 10 017 71894
BES.: Gut Bad Sülze GmbH 18334 Bad Sülze,Kastanienallee 6
Vorfürher: Anna Rohlfing, Bad Sülze (19.10.2012)

11 **Stine v. H** DE 13 065 45290 geb. 27.04.2022
V Bo DE 03 603 49998
M Stella DE 01 221 40710
MV Optimist DE 03 567 86677
BES.: Nipp,Stefan 17373 Ueckermünde,Ravensteinstraße 15
Vorfürher: Tom Nipp, Ueckermünde (18.10.2012)

Jung 3

12 **BcH Cinderella** DE 13 068 78529 geb. 16.01.2023
V Milano 509732
M Claire 2 NL 737116438
MV Mogul 506694
BES.: Rinderzucht Augustin KG 17509 Kemnitz, Untere Dorfstr. 9a (Baltic Holsteins)
Vorfürher: Dijana Liebenow, Neuendorf (10.08.2011)

13 **Aline** DE 13 066 84590 geb. 16.11.2022
V Runner 501299
M 58675 DE 13 062 58675
MV
BES.: Milchgut Wendisch Waren 19399 Wendisch Waren, Ziegeleiweg 34
Vorfürher: Karen De Schutter, Wendisch Waren (03.03.2011)

14 **Schweden** DE 15 051 20174 geb. 19.06.2022
V Splinter 823266
M 86832 DE 15 043 86832
MV Safran 823117
BES.: Didion-de Schutter GbR 38486 Apenburg-Winterfeld, Rittleben 21
Vorfürher: Alice Didion, Salzwedel (10.05.2010)

15 **MHB Colorado** DE 13 068 35227 geb. 11.11.2022
V Sid Red PP 823272
M MHB Chili P DE 13 061 62988
MV Lumumba PP 924755
BES.: Milchhof Gut Bandelstorf GbR 18196 Dummerstorf, Kastanienstraße 1 (Milchhof Gut Bandelstorf)
Vorfürher: Greta Puckhaber, Bandelstorf (23.11.2009)

16 **Asol** DE 13 064 72961 geb. 06.07.2022
V Cheerful 298636
M 195 DE 07 706 68995
MV Jordy 889496
BES.: Milchhof GbR Krey Springborn 18246 Bernitt, Dorfstraße 23 A
Vorfürher: Jente Kraatz, Zehna (07.03.2009)

Alt 1

17 **FIS Lambada** DE 15 052 90098 geb. 15.10.2022
V Lambda 508317
M WIT DE 05 413 57921
MV Crown-Red 298446
BES.: AG-Schwarzbuntzucht- 39524 Wust-Fischbeck,Dorfstraße 44 (RINDERZUCHT FISCHBECK seit 187)
Vorfürer: Marie-Luise Gumtz, Fischbeck (06.06.2007)

18 **BcH Carmella** DE 13 067 63245 geb. 21.12.2022
V Subzero 508916
M ● BcH Cheyenne DE 13 047 98284
MV Doorman 506948
BES.: Rinderzucht Augustin KG 17509 Kemnitz,Untere Dorfstr. 9a (Baltic Holsteins)
Vorfürer: Hanna Krüger, Neuendorf (30.11.2006)

19 **BcH Ozean** DE 13 066 19244 geb. 25.04.2022
V Milano 509732
M BcH Okana DE 13 060 47654
MV Whisk P 508451
BES.: Rinderzucht Augustin KG 17509 Kemnitz,Untere Dorfstr. 9a (Baltic Holsteins)
Vorfürer: Maike Pape, Neuendorf (18.02.2006)

20 **BcH Rafa** DE 13 067 63058 geb. 25.06.2022
V Manifest 298611
M BcH Rikered DE 13 060 47717
MV Ju Red 298324
BES.: Rinderzucht Augustin KG 17509 Kemnitz,Untere Dorfstr. 9a (Baltic Holsteins)
Vorfürer: Vanessa Joy Bergemann, Neuendorf (03.02.2006)

21 **FIS Karlotta 2** DE 15 052 60948 geb. 27.04.2022
V Foreman 823268
M FIS Carlott- K DE 15 043 77093
MV Keith 833242
BES.: AG-Schwarzbuntzucht- 39524 Wust-Fischbeck,Dorfstraße 44 (RINDERZUCHT FISCHBECK seit 187)
Vorfürer: Tilman Gumtz, Fischbeck (08.09.2005)

22 **Carla** DE 15 052 07235 geb. 18.01.2021
V Sandor DE 13 055 40729
M DE 15 012 53309
MV Rudi DE 15 016 06720
BES.: AG -Jeetzequelle- e.G. 38486 Klötze,Am Dorfplatz 8
Vorfürer: Anna Sophie Neitzel (04.07.2005)

Alt 2

23 **AK Frency 1** DE 13 067 58802 geb. 30.09.2022
V Lambda 508317
M Frieda DE 03 624 89157
MV Crushtime 508858
BES.: Aalberts-Krap GmbH 18279 Schlieffenberg,Dorfstr.11 (Aalberts - Krap)
Vorfürher: Sofie Verkleij, Schlieffenberg (20.10.2003)

24 **AK I m Red** DE 13 067 58963 geb. 23.12.2022
V Robin Red 298613
M ○ Rosette DE 03 607 04637
MV Jordy 889496
BES.: Aalberts-Krap GmbH 18279 Schlieffenberg,Dorfstr.11 (Aalberts - Krap)
Vorfürher: Chiel Boesten, Schlieffenberg (04.08.2000)

25 **Daisy Red** NL 577633304 geb. 25.09.2022
V Altitude 298653
M Darnisha US 3125211699
MV Kingboy 507371
BES.: Aalberts-Krap GmbH 18279 Schlieffenberg,Dorfstr.11
Vorfürher: Stan Brakelmans, Schlieffenberg (21.06.2000)

26 **RZN BlackBonni** DE 07 712 43281 geb. 05.06.2022
V Chief 508239
M Blk Beauty CA 12326664
MV Bradnick 506693
BES.: Aalberts-Krap GmbH 18279 Schlieffenberg,Dorfstr.11
Vorfürher: Yannick Meijering, Schlieffenberg (05.04.1999)

Beschickerverzeichnis Jungzüchter

Name des Betriebes	Ort	Kreis	Kat.-Nr.
Aalberts-Krap GmbH	Lalendorf	LRO	3, 23, 24, 25, 26
AG -Jeetzequelle- e. G.	Immekath	SAW	22
AG -Schwarzbuntzucht- Fischbeck eG	Wust-Fischbeck	SDL	17, 21
Bethge, Joachim	Bismark	SDL	8
Didion-de Schutter GbR	Rittleben	SAW	14
Gut Bad Sülze	Bad Sülze	VR	10
MH Bandelstorf GbR	Bandelstorf	LRO	1, 4, 6, 7, 15
MH Krey Springborn GbR	Kurzen Trechow	LRO	9, 16
Milchgut Wendisch Waren GmbH & Co KG	Wendisch Waren	LUP	13
Nipp, Stefan	Ueckermünde	VG	5, 11
Rinderzucht Augustin KG	Neuendorf	VGW	2, 12, 18, 19, 20



Katalog GRATIS anfordern!

Ihr persönlicher Ansprechpartner
Matthias Böhring
☎ 0173 3 24 20 16
✉ matthias.boehring@patura.com

Folgt uns auf   



PATURA Liegeboxenbügel PRIMA



PATURA Kälberbox – auch für Paarhaltung



PATURA Sicherheits-Selbstfangressgitter



PATURA Teleskop-Hubschranke



PATURA Fingergatter

Voll-Aluminium Viehanhänger



Anhänger für Rinder
INDIVIDUELL
nach Ihren Wünschen

