



FREITAG

22.

MÄRZ 2024

19.00 Uhr

K A R O W

+  
Online via Live Sales

★ EUROPEAN CLASSICS ★

# SUNRISESALE 29

Rinder  
Allianz



HOLSTEIN FORUM  
Exclusive Genetics.

Zuchtqualität mit Zukunft!

RSH  
Rinderzucht Schleswig-Holstein eG

LIVE  
SALES

[salesroom.live-sales.com](https://salesroom.live-sales.com)

# Zazou 823309

Zivet x GP84 VH Crown x EX90 Benz x VG87 Battlecry



RZG  
158



Zazou 823309



oben: 3. M: ZB Battlecry Miriam VG87  
unten: 4. M: Supersire Mata VG88

## Ideale Balance für mehr Ausstrahlung.

- Moderner Laufstallbulle mit hoher Leistung und eine Bereicherung für jede Milchviehherde
- Exterieur-Elite und perfekte Kasein-Varianten A2A2 und BB
- RZE 136 | RZM 142 | RZPersistenz 115 | RZGesund 123

# EUROPEAN CLASSICS SUNRISE SALE

**Freitag, 22. März 2024**

 RinderAllianz-Vermarktungszentrum Karow  
Mecklenburg-Vorpommern

**Donnerstag, 21. März 2024**

» 12.00 Uhr Start Warm-Up

**Freitag, 22. März 2024**

» 15.00 Uhr Besichtigung Auktionstiere

» 19.00 Uhr Auktionsbeginn & Start Finale

**Alle Tiere exportfähig innerhalb Europas**

## Kontakt Contact

Deutschland	Heiner Kahle	+49 (0) 170 5641934
	Holger Reimer	+49 (0) 170 8566307
	Ingo Schnoor	+49 (0) 170 2232335
	Frank Schultz	+49 (0) 170 8566301
	Alexander Braune	+49 (0) 160 90157036
	Bernd Sommer	+49 (0) 170 8306092
Belgien	Adolf Langhout	+31 (0) 653 410 490
	Joe Schweigen	+352 (0) 621 525 777
Dänemark	Ingo Schnoor	+49 (0) 170 2232335
Frankreich	Frédéric Lepoint	+33 (0) 680 450 418
Italien	Carlo Valsecchi	+39 (0) 335 274 512
Luxemburg	Joe Schweigen	+352 (0) 621 525 777
Niederlande	Adolf Langhout	+31 (0) 653 410 490
Polen	Andrzej Syczewski	+48 (0) 605 276 239
Schweiz	Andreas Aebi	+41 (0) 798 142 573
	Heinz Meier	+41 (0) 797 625 665
UK / Irland	Bernd Sommer	+49 (0) 170 8306092
Österreich	Andreas Mikitsch	+43 (0) 676 5667 261

## Willkommen Welcome

**Holstein Forum GmbH**

Walingen 36b

48329 Havixbeck

Bernd Sommer

Tel. +49 (0) 2507 573 2222

Fax +49 (0) 2507 573 2223

Mobil +49 (0) 170 8306092

b.sommer@holsteinforum.de

**RinderAllianz GmbH**

Karow, Zarchliner Straße 7

19395 Plau am See

Frank Schultz

Tel. +49 (0) 38738 73032

Fax +49 (0) 38738 73050

Mobil +49 (0) 170 8566301

f Schultz@rinderallianz.de

**Rinderzucht**

**Schleswig-Holstein eG**

Rendsburger Straße 178

24537 Neumünster

Dr. Heiner Kahle

Tel. +49 (0) 4321 905301

Fax +49 (0) 4321 905395

Mobil +49 (0) 170 5641934

h.kahle@rsheg.de

**Veranstalter / Auktionsleitung:**

RinderAllianz GmbH  
Holstein Forum GmbH  
Rinderzucht S-H e.G.

**Veterinäraufsicht:**

Dr. Cornelia Brüggemann  
Veterinäramt Ludwigslust-  
Parchim  
Tel. +49 (0) 3871 7223908

**Tiergesundheitsdienst:**

Dr. Bernd Linke, Güstrow  
Tel. +49 (0) 3843 843484  
Mobil: +49 (0) 172 4566057

**Auktionator:**

Andreas Aebi, Schweiz  
Tel. +41 (0) 798 142 573

**Pedigrees:**

Alexander Braune  
Tel. +49 (0) 160 90157036

**Auszug aus den Auktionsbestimmungen**

Es gelten die allgemeinen Geschäftsbedingungen der RinderAllianz GmbH.

Die RinderAllianz GmbH, die RSHeG und Holstein Forum GmbH verkaufen die aufgeführten Tiere und Embryonen im eigenen Namen oder in Kommission. Jeder Auktionsteilnehmer unterwirft sich dieser Auktionsbestimmungen.

Zugelassen sind nur Tiere aus amtlich anerkannten TBC- und Brucellose freien sowie leukoseverdächtigen Rinderbeständen. Alle Auktionstiere sind innerhalb der letzten 14 Tage vor dem Auktionstermin mit negativem Ergebnis auf BHV1 und BVD/MD-Antigen untersucht.

Wertmindernde Mängel werden vor dem Ausbieten vom Auktionator oder einer anderen Person angesagt.

Unvollständige Katalogangaben werden angesagt. Bei weiblichen Zuchtkälbern haftet der Verkäufer mit einer Frist von 18 Monaten nach Verkauf, dass sie nicht aus einer ungleich geschlechtlichen Zwillingsfruchtbarkeit stammen (durch Blutgruppenbestimmung nachweisbar) und keine Zwitter sind.

Der Verkäufer leistet Gewähr für die Richtigkeit aller Katalogangaben mit einer Frist von sechs Wochen. Für Kälber und Jungrinder wird diese Frist auf 18 Monate ausgedehnt. Die Sicherung der elterlichen Abstammung bei ET-Nachkommen ist durch Blutgruppenbestimmung erfolgt. Bei Doppelgebot und Streitigkeiten entscheidet die Auktionsleitung.

Vom Käufer zu zahlender Rechnungsbetrag: Zuschlagspreis + 10 % Kommissions- bzw. Bearbeitungsgebühr zuzüglich Mehrwertsteuer zuzüglich Versicherungsprämie. Die Bezahlung erfolgt entsprechend der Rechnungslegung der RinderAllianz GmbH.

Für berechnete Reklamationsansprüche haftet der Verkäufer, wenn der Schaden nicht durch eine Versicherung abgedeckt ist.

**Auktionsversicherung:**

Die Tiere sind bei der Vereinigten Tierversicherung Ges. A.G., Fritz-Reuter-Platz 5, 17139 Malchin, Ansprechpartner Herr Ralf Mahne, mobil +49 (0) 172 4572574, obligatorisch gegen nachfolgend aufgeführte Schäden versichert.

Versicherungswert: Zuschlagspreis bis max. 6.000 EUR oder Nachversicherung erforderlich.

Der Versicherungsschutz endet für Exporttiere in jedem Fall mit dem Verlassen des Bundesgebietes.

**Transportversicherung:**

100 % der Versicherungssumme. Die Haftung der Transporterschäden erlischt mit dem Eintreffen im Käuferstall.

**Abkalbeschadensversicherung:**

Alle tragenden Kühe und Rinder sind gegen Abkalbeschäden versichert. Die Versicherung umfasst Schäden durch Tod und Nottötung infolge von Trächtigkeit oder Geburt bis zum 10. Tag nach dem Abkalben. Die Versicherung erstreckt sich nicht auf Minderwertschäden der Leibesfrucht oder Ersatz entstandener Behandlungskosten. Verwertungserlöse werden auf die Entschädigung angerechnet. Die Entschädigung beträgt 100 % des Zuschlagspreises.

**Euterschadensversicherung:**

Für weibliche Tiere, die länger als sieben Monate tragend sind und mit klinisch gesundem Euter zum Verkauf kommen, wird für nach dem Abkalben auftretende Euterschäden mit Dauerfolgen eine Teilschädigung geleistet.

**BHV 1-Garantieversicherung:**

Alle Auktionstiere werden mit der amtlichen BHV 1-Freiheitsbescheinigung aufgetrieben. Der Versicherungsfall ist gegeben, wenn eine Blutuntersuchung innerhalb von 14 Tagen nach Gefahrenübergang zu einem positiven Ergebnis führt.

**Verhalten in Schadensfällen:**

Der jeweilige Tierhalter verpflichtet sich, unverzüglich oben angegebene Versicherungsgesellschaft zu benachrichtigen. Der Veranstalter hilft vermittelnd bei Reklamationsfällen. Besondere Verkaufsbestimmungen für den Käufer einer ersten Wahl aus mehreren noch zu erwartenden weiblichen Kälbern:

Die erste Wahl von weiblichen Kälbern aus mehreren Trächtigkeiten wird zu üblichen Versteigerungsbedingungen ausbezahlt. Es ist eine Anzahlung in Höhe von 20 % zuzüglich Kommissions- und Vermittlungsgebühr sofort zu entrichten. Eine Versicherung wird nicht abgeschlossen. Sollte kein weibliches Kalb geboren werden, wird die Anzahlung zurückerstattet.

Transport aus dem Verkäuferstall erfolgt auf Risiko des Käufers. Die Wahl muss spätestens sechs Wochen nach Geburt des letzten Kalbes erfolgen. Die Restzahlung ist vor dem Verlassen des Kalbes aus dem Käuferstall zu entrichten. Anzahl der Trächtigkeiten wird bei der Versteigerung bekannt gegeben.



Direkt  
zum Sale



## Summary of terms and conditions of sale:

The general trading conditions of the RinderAllianz GmbH apply. RinderAllianz, RSHeG and Holstein Forum GmbH are selling the animals and embryos which are listed in the sale catalogue under its own name or on a commission basis. Each participant in these sales accepts these terms and conditions of sale.

All animals are from officially acknowledged tuberculosis, leucosis and brucellosis free herds.

All auction animals were tested negative on BHV 1 and BVD/MD Antigen during the two weeks before the auction.

Faults which are lowering the value of an animal are announced by the auctioneer or another person prior to bidding.

Incomplete catalogue information will be announced. In the case of female calves the seller guarantees for a period of 18 months after sale date that they do not come from twin calving with different sexes (can be tested by blood test) and that they are no hermaphrodites.

The seller guarantees for a period of 6 weeks that all information in the catalogue is correct. For calves and young heifers this period is extended until 18 months after Sale. A blood group determination safeguards the parental descent of descendants. In case of double bids and disputes the sale management will make a decision.

Price to be paid by the buyer: Price bidden out by the auctioneer + 10% commissions and handling fee + VAT + insurance fee. Payment is made in accordance with the RinderAllianz GmbH invoice.

The seller is responsible for justified claims for damages if the damage is not covered by insurance.

### Sale insurance:

Sale animals have obligatory insurance at Vereinigten Tierversicherung Ges. A.G., Fritz-Reuter-Platz 5, 17139 Malchin, Mr Ralf Mahnke, mobil +49 (0) 172 4572574, for all damages listed further on.

Insurance value is the selling price (max. 6000 EUR or subsequent insurance needed). Insurance cover for export animals is ending at the end of the sale. It is possible to cover damages of the export animals by a special arrangement with an insurance company.

### Transport insurance:

Amount of compensation 100 %. The liability for the transport damage expires upon arrival at the buyer's barn.

### Calving insurance:

All pregnant cows and heifers are insured for calving damages.

Insurance includes damages through death or putting down as a result of pregnancy or calving until 10 days after calving. The insurance period for fresh calved animals is extended until 10 days after the sale.

### Udder damage insurance:

Animals pregnant more than seven months, which were delivered without any clinical signs of udder diseases, partial compensation will be done in case of long-term udder damages.

### BHV 1-Guarantee-Insurance:

All sale animals are free of BHV 1, which is confirmed by an official certificate. A Case of insurance is given if a blood test within 14 days shows a positive result.

Behaviour in case of damages: The buyer is obliged to contact the above mentioned insurance company without delay. The sale organizers will assist in handling complaints.

Special terms and conditions for the buyer of a first choice of female calves:

The sale of the first choice of female calves resulting from different pregnancies is done according to the regular sale conditions.

A deposit of 20% of the purchase price plus VAT and commission has to be paid immediately at the close of the sale.

There is no insurance for first choice female calves. If no female calf should be born the deposit will be refunded.

Transport from the seller to the buyers risk. The choice has to be made within 6 weeks after the birth of the last calf. The rest is to be paid before the calf is leaving the seller's farm. Number of pregnancies will be announced during the sale.

## Organizer / Auction Management:

RinderAllianz GmbH  
Holstein Forum GmbH  
Rinderzucht S-H e.G.

## Veterinary Supervision:

Dr. Cornelia Brüggemann  
Veterinäramt Ludwigslust-  
Parchim

Tel. +49 (0) 3871 7223908

## Animal Health Service:

Dr. Bernd Linke, Güstrow

Tel. +49 (0) 3843 843484

Mobile: +49 (0) 172 4566057

## Auctioneer:

Andreas Aebi, Schweiz

Tel. +41 (0) 798 142 573

## Pedigrees:

Alexander Braune

Tel. +49 (0) 160 90157036

Directly  
to the sale



# Sunrise-Memories



# LIVE-SALES SOLUTIONS – RAISE YOUR SALES!



## DUAL LIVE SALE Hybridauction

A COMBINATION OF CLASSIC & LIVE SALE



## STUDIO SALE

YOUR AUCTION LIVE IN STUDIO



## FULL SERVICE

AUCTION TOOL, LIVESTREAM AND DATA HANDLING



[www.live-sales.com](http://www.live-sales.com)  
[salesroom.live-sales.com](http://salesroom.live-sales.com)

**Live-Sales GmbH**  
Rothenbergerstraße 52  
48493 Wettringen  
Germany  
[info@live-sales.com](mailto:info@live-sales.com)  
+49 2557-38498-80

1

# WEH Ballentines

DE0365421191 | geb. 18.09.2023

Jürgen Hintze, Trebel

**Winstar Comeback**  
Commitment x Entity

**WEH Ballina**

DE0364485529

**SHA Foreman**

**WEH Ballona**  
VG-86-2YR-DE  
DE0362322811  
HLA 1 200 7423 4,35 323 3,44 255

**Regan-Danhof Copyright**

**WEH Ball**  
VG-85-3YR-DE  
HLA 2 305 11872 4,72 560 3,69 438

Bacardi 19  
EX-90-7YR-DE  
DG Bambi 94  
VG-85-3YR-NL  
Farnear-TBR Bailey  
VG-87-2YR-USA  
Palmcrest Blackcap  
EX-90-4YR-USA  
Regancrest-RH Durham Bliss  
VG-89-2YR-USA  
Regancrest Juror Brina  
EX-92-4YR-USA  
Regancrest AeroStar Bert  
EX-90-5YR-USA  
Regancrest Mark Chairman Bea  
EX-91-2E-USA

## Genomische Zuchtwerte

gRZG 160 | gRZ€ 2685 | gRZM 148 | gRZE 117 | gRZS 117 | gRZN 129 | gRZR 114 | gRZGesund 120 | Kasein BB A2A2



Bacardi 19 EX-90-7YR-DE

## Frühe und hohe Comeback aus den Barbies Early, high indexing Comeback from the Barbies

- hohes Niveau für Leistung und wirtschaftliche Merkmale
- high level for both production and economical traits
- GTPI +2887 NM\$ +959 CCFP +143 PL +5,5
- GLPI 3664 Pro\$ 3626 Production 1937 Durability 1130
- Top Väterfolge mit hohen geprüften Vererbern über Generationen
- Top sire stack including highly proven sires over generations



# FIS Carlina

DE1505434072 | geb. 23.07.2023

AG-Schwarzbuntzucht-Fischbeck eG, Wust-Fischbeck

# 2

**Gph Picard**  
Pikachu x Casino

**FIS Carloise**  
DE1504762434

**DED Huracan**

**FIS Charlotte 1512**  
GP-84-2YR-DE  
DE1504550250  
HLA 1 305 10255 4,40 451 3,79 389

**T-Spruce Frazzled Huey**

**Charlot 1345**  
VG-88-5YR-DE  
HLA 3 305 14510 4,00 580 3,52 511

Progenesis Pulsar Lena  
VG-87-2YR-USA  
Car-J Supersire Lila  
VG-85-3YR-CAN  
Car-J Atlantic Lucy  
VG-85-2YR-USA  
Eastview Mtoto Mia Lady  
EX-90-2E-USA  
Eastview Mo D Love Lady  
EX-90-5YR-USA  
Eastview Duster Mark Lady  
VG-87-5YR-USA

## Genomische Zuchtwerte

gRZG 158 | gRZ€ 2509 | gRZM 152 | gRZE 117 | gRZS 113 | gRZN 120 | gRZR 109 | gRZGesund 121 | Kasein A2A2



FIS Charlot 1345 VG-88-5YR-DE

**Sehr korrektes Jungrind mit kompletten Genom-Profil**  
**Very correct heifer with complete genomic profile**

- Gleiche Kuhfamilie wie AK Best Lady: Topseller @ Sunrise Sale 2021 und Splinter @ RinderAllianz
- Geht zurück auf Eastview Mtoto Mia Lady EX-90
- Same cow family as AK Best Lady: topseller @ Sunrise Sale 2021 and Splinter @ RinderAllianz
- Traces back to Eastview Mtoto Mia Lady EX-90

# 3

## SHV Leona

DE0542187495 | geb. 17.12.2023

Bernhard & Stefan Schwengers GbR, Kaarst

Progenesis Vivify  
Royalflush x Plinko

SHV Leonarda P RDC

DE0541284397

GHH Frisbee RDC

SHV Lena  
VG-85-2YR-DE  
DE0540608300  
HLA 1 305 11673 3,94 460 3,32 388

KNS Simon P

SHV Euclid Leuclidia  
VG-86-5YR-DE  
HLA 3 305 13511 4,20 567 3,29 444

RUW Commander Leona  
VG-88-DE

Aija Supersire Makea  
VG-86-4YR-CAN

Aija Man O Man Naomi  
VG-85-3YR-CAN

Aija Shottle Jenny  
VG-85-4YR-USA

Aija Goldwyn Joyfull  
VG-86-4YR-CAN

Aija Out Joy  
EX-90-3E-CAN

Aija Juror Jolly  
GP-81-2YR-CAN

Aija R Gypsy

### Genomische Zuchtwerte

gRZG 165 | gRZ€ 2685 | gRZM 146 | gRZE 122 | gRZS 115 | gRZN 128 | gRZR 119 | gRZGesund 130 | Kasein A2A2



SHV Lena VG-85-2YR-DE

### Familie von Aija Supersire Makea family of Aija Supersire Makea

- #1 Vivify weltweit mit / worldwide with gRZG 165
- Fantastisches Profil in allen Bereichen / fantastic profile in all areas
- Leonarda P: Vollschwester zu / full sister to Freedom P @ RBW
- Lena: #2 g RZG Simon P in Deutschland / Germany
- Leuclidia: Vollschwester zu / full sister to Euclan @ QNE
- Leona: Vollschwester zu / full sister to Cover @ RUW

# ELL Bali Red

DE0125133987 | geb. 15.11.2023

Bernd Ellerbrock, Westerau

4

**SRS Manrico RDC**  
Manhattan x Solitaire P

**HaH Bravo Red P**

DE0124688508

**Pine-Tree Showy-Red**

**HaH Zolla P**  
GP-84-2YR-DE  
DE0123610939  
HLA 2 299 10692 3,65 390 3,66 391

**Gywer RDC**

**HaH Tonga P**  
VG-87-5YR-DE  
HLA 5 305 13270 3,70 491 3,59 476

HaH LongDrink P  
VG-88-5YR-DE  
HaH Destiny-Red  
VG-86-2YR-DE  
HaH Ralstorm Lovestory  
VG-86-2YR-DE  
HaH NOG Talent Honey  
VG-87-2YR-DE  
West Port Rubens Marigold Red  
VG-88-4YR-CAN  
Emlane Blackstar Midnight  
VG-86-3YR-CAN  
Emlane Enhancer Maud-Red  
EX-CAN  
Emlane Starbuck TT Molly  
VG-85-5YR-CAN

## Genomische Zuchtwerte

gRZG 159 | gRZ€ 2508 | gRZM 146 | gRZE 125 | gRZS 113 | gRZN 124 | gRZR 109 | gRZGesund 122 | Kasein A2A2



HaH Long Drink P VG-88-5YR-DE

**Sie ist die Besondere!**  
**She is the special one!**

- Frühe Manrico, alternativ gezogen aus der HaH Destiny VG-86 Familie
- Fett- und Eiweiß-Power fest verankert in der Kuhfamilie
- Early Manrico, alternatively bred from family of HaH-Destiny VG-86
- Fat and protein power firmly anchored in this cow family

# Budjon Homecoming Supergirl

DE0771156149 | geb. 14.04.2023

Johannes Schmalen, Idesheim

**AOT Homecoming**  
Spartacus x Delta

**Blondin Goldwyn Subliminal**  
EX-97-4E-USA  
CA105900692  
HLA 8 305 17370 4,17 725 3,20 555

**Braedale Goldwyn**

**Blondin R Marker Sublime**  
EX-93-5YR-CAN  
CA9355575  
HLA 5 305 14297 4,6 656 3,1 450

**Indianhead Red Marker**

**Blondin Jamies Supra**  
EX-90-7YR-CAN  
HLA 2 305 13374 4,9 652 3,5 472

Blondin Skychief Supra  
EX-93-3E-CAN  
Blondin Starbuck Superlass  
VG-87-9YR-CAN  
Diamond Hill Warden Lass  
VG-87-3YR-CAN  
Diamond Hill Tempo Misty  
VG-85-3YR-CAN  
Diamond Hill Poplar  
VG-85-4YR-CAN  
Broughton Lea Poplar  
EX-CAN  
Broughton Lea Holly  
GP-CAN  
Broughton Lea Butter Girl  
GP-CAN



Blondin Goldwyn Subliminal EX-97-4E-USA

## Blondin Goldwyn Subliminal EX-97-4E-USA Global Cow of the Year 2022

- direkte Tochter aus der einer der lebenden Legenden der Holsteinzucht
- Stammkuh Blondin Skychief Supra EX-93-3E-USA hat 42 EX & VG Töchter
- Familie von Blondin Redman Seisme EX-97-3E-USA EX-99-MS
- direct daughter of one of the living legends of the Breed
- Foundation cow Blondin Skychief Supra EX-93-3E-USA has 42 EX & VG daughters
- Family of Blondin Redman Seisme EX-97-3E-USA EX-99-MS !

# GMC Alleyoop Lilly

DE0667875196 | geb. 10.07.2022 | bes. 02.11.2023, Delta Lambda sexed  
Brühlhof Holsteins, Sulzbach

6

**Brabantdale Alleyoop**  
Crushabull x Rambo

**Lylehaven Atwood Lylly**  
EX-95-2E-USA  
US68655585  
HLA 4 305 15967 4,37 698 3,36 536

**Maple-Downs-I G W Atwood**

**Thiersant Lili Starbuck**  
EX-94-5E-USA  
CA6332629  
HLA 3 305 12841 4,53 582 3,19 410

**Hanoverhill Starbuck**

**Ivyhall Astro Jet Ronie**  
VG-86-6YR-CAN  
HLA 2 305 8379 4,2 349 3,3 278

Patience TT Ronda  
G-79-2YR-CAN  
Elm Drive Lochinvar Rilla  
GP-81-2YR-CAN  
Elm Drive Lochinvar Marsha  
GP-82-2YR-CAN  
Elm Drive Lochinvar Jannie  
GP-80-2YR-CAN



Lylehaven Atwood Lylly EX-95-2E-USA

## Spektakuläres Angebot. Spectacular offer

- Lylehaven Atwood Lylly EX-95-2E:  
US\$ 70.000.-Topseller @ Lylehaven Disp Sale  
HM Senior Champion @ New York Spring SHow 2015  
Schwester von | maternal sister of Lylehaven Form Laura  
EX-94-4E-USA
- Form Laura EX-94-4E:  
Mutter von | dam of Lylehaven Lila Z EX-94-7YR-CAN &  
Großmutter von | granddam of Calbrett Goldwyn Layla EX-  
96-2E-CAN

# 7

## 1. Wahl 3 Trächtigkeiten gesext / 1st Choice 3 pregnancies sexed

Büscherhoff Holsteins, Steinfeld

**Toc-Farm Ashton**  
Alligator x Unix

**Damestar Doorman Brandy**  
EX-93-5YR-CAN  
CAN109383922  
HLA 2 305 11034 3,7 412 3,2 354

**Val-Bisson Doorman**

**Damestar Goldwyn Brandy**  
EX-93-7E-CAN  
CAN106972017  
HLA 7 305 14805 3,9 572 3,1 457

**Braedale Goldwyn**

**Wendybrooke Champion Briana**  
EX-92-5YR-CAN  
HLA 4 305 14525 3,4 491 2,9 427

Wendybrooke Nany  
GP-80-3YR-CAN  
Wendybrooke Counselor Mindy  
VG-85-4YR-CAN  
Mashat Starbuck Silkie  
VG-87-4YR-CAN  
Mashat Mark Silver  
VG-85-4YR-CAN  
Mapleside Franco Silver  
GP-80-2YR-CAN  
Mapleside Captain Silver  
GP-USA



Jacobs Unix Brandina EX-95-4YR-CAN (Schwester zum Verkaufstier / Maternal sister to lot)

### 1. Wahl: Ashton-Schwester zu Brandina EX-95 wird verkauft 1st Choice: Maternal sister to Brandina EX-95 sells

- Jacobs Unix Brandina EX-4YR-CAN:  
Reserve All-Canadian 4YR Old 2022  
verkauft für CAN\$ 230.000.- @ Jacobs Sale 2022
- Toc-Farm Ashton: Alligator aus der Familie von Amyly EX-96
- Toc-Farm Amyly EX-96-IT:  
Weltsiegerin \$ 2 x Nationalsiegerin Italien
- Jacobs Unix Brandina EX-4YR-CAN:  
Reserve All-Canadian 4YR Old 2022  
sold for CAN\$230,000 @ Jacobs Sale 2022
- Toc Farm Ashton: Alligator from Amyly EX-96's family
- Toc Farm Amyly EX-96-IT:  
WorldChampion & x 2x National Champion Italy

# Lot # 7 & 8



Damestar Doorman Brandy EX-93-5YR-CAN



Galys-Vray EX-94-CH



Hanna-Vray EX-96-CH EX-98-MS



Hanna-Vray EX-96-CH EX-98-MS

EUROPEAN CLASSICS  
**SUNRISE SALE**

8

# Nova

DE1505174469 | geb. 13.09.2023

MVB Van der Horst, Sülzetal

**Kings-Ransom Dropbox**  
Highjump x Casper

**OHB Nanni**  
VG-85-2YR-DE  
DE0362884099  
HLA 1 305 9891 4,15 410 3,47 343

**Winstar-MH Empire Maker**

**Happy Vray**  
EX-91-5YR-FR  
FR3526107705  
HLA 2 305 8849 4,20 372 3,44 304

**Val-Bisson Doorman**

**Hiona**  
VG-89-4YR-FR  
HLA 3 305 12617 3,80 480 3,05 385

Corse-Vray  
EX-92-8YR-FR  
Leadoff Naples-Vray  
EX-90-7YR-FR  
Starbuck Lassie  
EX-90-7YR-FR  
Inspiration Gentille  
VG-88-4-YR-FR  
Elevation Lentille 81  
EX-90-6YR-FR  
Lentille  
N.C.



Galys-Vray EX-94-CH Vollschwester | full sister to Hiona

## Exklusives Schaurind, welches Sie nicht verpassen sollten Exclusive show cattle that you shouldn't miss

- Nova ist eine sensationelle Dropbox-Tochter aus einer der spektakulärsten Kuhfamilien der Welt
- Ihre Urgroßmutter ist die exzellente Vollschwester von Atwood Galys Vray EX-94, der European Champion 2016 @ Colmar, Grand Champion Expo Bulle 2015/2016 & Grand Champion der Swiss Expo 2016
- Nova ist an sensational Dropbox- daughter from one of the most spectacular cow families in the world
- Her great granddam ist the excellent fullsister to Atwood Galys Vray EX-94, European Champion 2016 @ Colmar, Grand Champion Expo Bulle 2015/2016 & Grand Champion der Swiss Expo 2016



# Safira Red PP

DE1306829295 | geb. 05.10.2023

Gut Jürgenstorf GmbH, Jürgenstorf

9

## SHK Skat P RDC

Sponsor P x Durable

## Swantje P

DE1306608527

## Star P RDC

## MyH Svea

GP-84-2YR-DE

DE1306160264

HLA 1 305 10328 4,09 422 3,77 389

## Gywer RDC

## MyH Solveig

GP-84-3YR-DE

HLA 2 276 12709 3,85 489 3,27 415

## Board Sonne

VO Smurf Sunny 131

VG-86-3YR-DE

VnS Sudan Naomi

Oman Nanotec

VG-85-2YR-DE

Nueva 14

VG-87-2YR-NL

Nueva 9

VG-86-5YR-NL

Laareind Nueva 4

VG-87-2YR-NL

Nueva 2

## Genomische Zuchtwerte

gRZG 161 | gRZ€ 2539 | gRZM 146 | gRZE 126 | gRZS 115 | gRZN 126 | gRZR 115 | gRZGesund 125 | Kasein A2A2



MyH Sinje VG-86-2YR-DE Schwester zur MM / maternal sister to granddam

## Besser geht es nicht! gRZG 161 und PP It doesn't get any better! gRZG 161 and PP

- Top für Milchleistung, Nutzungsdauer, Exterieur und zusätzlich Kasein A2A2 und BB
- Großartiges Jungrind und Ihre Eintrittskarte in die Hornloszucht
- Top for production, longevity, confirmation and additional casein variants A2A2 and BB
- Fancy heifer and your ticket to polled breeding

# 10

## NH Sunshine Red P

DE0959408198 | geb. 15.12.2023

European Livestock Service GmbH & Co. KG, Niederweis

**Koepon Sirius P**  
Star P RDC x Rubels

**NH Freestyle Shirin Red**

DE0771197322

**Poppe Freestyle-Red**

**NH Soraya Red**  
VG-86-2YR-DE  
DE0770972011  
HLA 1 305 10913 4,33 472 3,37 368

**Trent-Way-JS Ronals**

**Elitestreet Spirit Red**  
VG-85-2YR-DE  
HLA 1 305 11405 4,16 475 3,61 412

**MS Sofias Delta Spirit**

Snowbiz Sympatico Sodia  
VG-85-2YR-USA  
Gen-I-Beq Snowman Summer  
VG-85-2YR-CAN  
Gen-I-Beq Bolton Secretly  
VG-87-5YR-CAN  
Gen-I-Beq Goldwyn Secret  
VG-87-2YR-CAN  
Gen-I-Beq Durham Sherry  
VG-87-5YR-CAN  
Glen Drummond Splendor  
VG-86-2YR-CAN  
Glen Drummond Aero Flower  
VG-88-3YR-CAN

### Genomische Zuchtwerte

gRZG 157 | gRZ€ 2108 | gRZM 132 | gRZE 140 | gRZS 126 | gRZN 121 | gRZR 112 | gRZGesund 128 | Kasein BB



NH Soraya Red VG-86-2YR-DE

### Rot & Hornlos in Perfektion Red & polled in perfection:

- Die erste Sirius P-Tochter, die zum Verkauf kommt !
- Perfekter Index: Größe 108, Stärke 108, Strichlänge 103 & fantastische Inhaltsstoffe: +0.56%F & +0.11%E!
- Großmutter wurde für 22.500€ @ GMS verkauft & ist die Halbschwester von NH Spirit Red !
- The first Sirius P daughter to be sold !
- Perfect index: size 108, strength 108, teat length 103 & fantastic components: +0.56%F & +0.11%P!
- Granddam was sold for €22,500 @ GMS & maternal sister of NH Spirit-Red !

# FIS Swany Red P

DE1505186899 | geb. 09.11.2023

AG-Schwarzbuntzucht-Fischbeck eG, Wust-Fischbeck

11

## RUW Mail P RDC

Matty P RDC x Gywer RDC

## FIS Swan P

DE1504762499

## WG Star P RDC

### FIS Swanhild

VG-87-3YR-DE

DE1504550263

HLA 1 305 13188 2,91 384 3,24 427

## Gywer RDC

### FIS Sweet Daisy

VG-87-4YR-DE

HLA 3 305 17735 3,24 575 2,93 520

FIS Mocon Sweet-baxi 1624

VG-85-4YR-DE

Bookem Baxi 412

VG-85-3YR-DE

Bax Leader

VG-87-DK

Goldwyn Rebecca

VG-86-DK

Marwil Leadmae

VG-88-NL

Whittier-Farms Lead Mae

EX-95-3E-USA

Raymau Bstar Monica

VG-89-2YR-USA

Juniper Jason Maria

VG-87-3YR-USA

## Genomische Zuchtwerte

gRZG 158 | gRZ€ 2337 | gRZM 140 | gRZE 128 | gRZS 115 | gRZN 123 | gRZR 105 | gRZGesund 127 | Kasein BB A2A2



FIS Mocon Sweet-Baxi VG-85-4YR-DE

## Eine großartige Gelegenheit auf beste Hornlosgenetik A great opportunity for best the polled genetics

- Hohe Genomics gRZG 158 aus dem bekannten Zweig von Whittier-Farms Lead Mae EX-95
- Modernes Exterieurprofil im Paket mit TOP-Gesundheit und hohen Leistungen
- High genomics gRZG 158 from the famous cow family of Whittier-Farms Lead Mae EX-95
- Complete package of commercial confirmation, health and high production

# 12

## EHL Schnucki P RDC

DE0365733170 | geb. 04.12.2023

Helmut Etmann, Lähden

### SHK Skat P RDC

Sponsor P x Solitair P

### EHL Schnee PP Red

DE0364098259

### WG Star P RDC

#### Meddy P

VG-86-2YR-DE

DE0361913304

HLA 2 305 11557 3,60 416 3,84 444

### Gywer RDC

#### BAG Miss P

VG-86-DE

HLA 3 305 15152 3,72 564 3,44 521

### EHL Apoll Miss

#### Kanu Missenvit P RDC

VG-85-3YR-DE

CNN Robust Miss Amerika

VG-85-2YR-DE

Nova-TMJ Golden Echo

VG-88-3YR-USA

UFM-Dubs Eroy

VG-87-2YR-USA

UFM-Dubs Sam Erin

EX-90-2E-USA

UFM-Dubs Patron Ellen

EX-90-6YR-USA

UFM Antei Bell

VG-87-5YR-USA

### Genomische Zuchtwerte

gRZG 160 | gRZ€ 1579 | gRZM 145 | gRZE 118 | gRZS 113 | gRZN 126 | gRZR 116 | gRZGesund 127



CNN Robust Miss Amerika VG-85-2YR-DE

### gRZG 160, hornlos und RDC ! Polled and RDC !

- Top Familie, geht zurück auf Nova-TMJ Golden Echo VG-88-USA & UFM-Dubs Eroy VG-87-USA.
- sehr hohe Leistung mit +1864 kgM und RZM 145 sowie besten Fitness-Merkmalen: RZN 126 & RZ Gesund 127
- und als Zugabe: RZÖko 144
- Top family, goes back to Nova-TMJ Golden Echo VG-88-USA & UFM-Dubs Eroy VG-87-USA.
- very high production with +1864 kgM and RZM 145 as well as the best fitness characteristics: RZN 126 & RZ Gesund 127
- and as an extra: RZÖko 144

# HAT Muckys RDC

DE0365944701 | geb. 04.01.2024

Josef & Bernd Hatke GbR, Bösel

# 13

## RUW Mail P RDC

Matty P RDC x Gywer RDC

## ZFZ Mystyle P

DE0542031483

## Poppe Freestyle-Red

### ZFZ Moment 82

GP-83-2YR-DE

DE0540974521

HLA 2 305 12441 3,91 487 3,46 430

## Caudumer Solitair P RDC

### ZFZ Medusa

VG-87-3YR-DE

HLA 2 305 12234 3,78 463 3,57 437

ZFZ Madonna

VG-89-DE

ZFZ Milly

VG-88-DE

ZFZ Mara

GP-84-DE

ZFZ Misty

GP-82-DE

ZFZ Basis 404

ZFZ Fon 301

ZFZ N 126

## Genomische Zuchtwerte

gRZG 159 | gRZ€ 2566 | gRZM 145 | gRZE 116 | gRZS 113 | gRZN 120 | gRZR 113 | gRZGesund 133 | Kasein BB



ZFZ Madonna VG-89-DE

## Ganz frühe, RDC Mail P aus interessanter, neuer Familie ! Very early RDC Mail P from new, interesting family !

- Sehr speziell in besonderen Merkmalen: / Very special in certain traits: RZG 159 RZM 145 +0,40 %F +0,18 %E RZGesund 133 RZ Öko 145
- 159 RZG & Rotfaktor macht 166 RZG auf Rotbuntbasis
- Perfekte Anpaarung für die kommenden hohen Member PP Söhne
- 159 RZG & red factor makes 166 RZG on R&W basis
- Perfect mating for the upcoming high Member PP sons

# 14

## A-L-H Cranberry-Red

DE0542263738 | geb. 25.07.2023

A-L-H Genetics, Damwoude

**Aprilday McDonald P-Red**  
Ronald x Pat-Red

**Apple-PTS Cranapple-Red**  
EX-92-3YR-USA  
8403147207119  
HLA 1 305 9793 4,0 394 3,3 321

**Mr Blondin Warrior-Red**

**KHW Regiment Apple-Red**  
EX-96-4E-USA  
US135511521  
HLA 5 305 14116 4,3 601 3,4 482

**Carrousel Regiment-Red**

**Kamps-Hollow Altitude**  
EX-95-2E-USA  
HLA 3 305 15626 4,5 709 3,4 528

Clover-Mist Alisha  
EX-93-3E-USA  
Colver-Mist Augy Star  
EX-94-4E-USA  
D-R-A August  
EX-96-4E-USA  
D-R-A Ideal Treccious Leader  
EX-90-2E-USA  
D-R-A Princess Lad Leader  
EX-90-3E-USA  
Benna Clarise Whirlwind Leader

### Genomische Zuchtwerte

gLPI +2806 | gCONF +6 | gTPI +2250 | gNM\$ +75 | gPTAT 2,54



Apple-PTS Cranapple-Red EX-92-3YR-USA

### Erste Tochter aus Cranapple EX-92 zum Verkauf in Europa ! First daughter of Cranapple EX-92 for sale in Europe !

- Rotes McDonald-Schaurind aus den Apples
- Apple-PTS Cranapple-Red EX-92-3YR-USA:  
R&W All-American JR 2YR Cow 2022  
Grand Champion @ Illinois Championship Holstein Show 2023
- 8 Generationen EX in Folge
- Red McDonald show heifer from the Apples
- Apple PTS Cranapple Red EX-92-3YR-USA:  
R&W All-American JR 2YR Cow 2022  
Grand Champion @ Illinois Championship Holstein Show 2023
- 8 consecutive generations EX

# Lot # 14 & 15



Kamps-Hollow Altitude EX-95-2E-USA



KHW Regiment Apple-Red EX-96-4E-USA

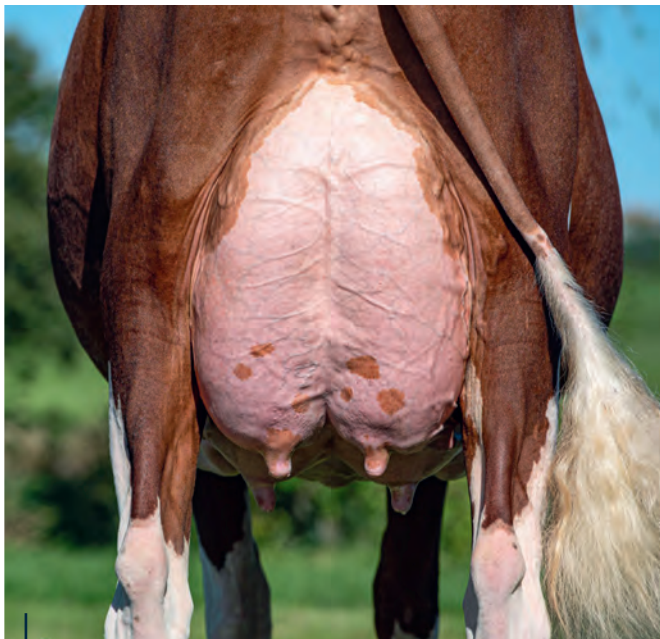

Apple-PTS Cranapple-Red EX-92-3YR-USA

EUROPEAN CLASSICS  
**SUNRISE SALE**

# 15

## Meier's Allegiant Avelia-Red

CH120174330795 | geb. 13.03.2023

Meier's Holstein, Kyburg

**Brabantdale Allegiant-P**  
Mirand x Udenied

**Meier's Echo Avena-Red**  
VG-86-3YR-CH  
CH 120150948228  
HLA 2 305 13858 4,27 592 3,64 505

**St Gen Arvis Echo**

**HAM Awesome Avea**  
GP-81-1YR-CH  
DE0359766239  
HLA 2 305 11070 3,84 426 2,96 328

**Luck-E Awesome-Red**

**BTS Avea-Red**  
VG-89-FR  
HLA 2 305 9908 4,22 418 3,45 342

KHW-I Aika Baxter  
VG-89-5YR-CAN  
KHW Goldwyn Aiko  
EX-91-2E-USA  
Kamps-Hollow Altitude  
EX-95-2E-USA  
Clover-Mist Alisha  
EX-93-3E-USA  
Clover-Mist Augy Star  
EX-94-4E-USA  
D-R-A August  
EX-96-4E-USA  
D-R-A Ideal Precious Leader  
EX-90-2E-USA  
D-R-A Princess Lad Leader  
EX-90-3E-USA



Meier's Echo Avena-Red VG-86-3YR-CH

**Sie suchen etwas Spezielles, hier finden Sie es:  
If you are looking for something special, you will find it here:**

- spülfertiges, rotes Toprind von Allegiant aus den Aikos !
- Ihre Mutter Meier's Echo Avena-Red VG-86-3YR-CH Topkuh und erfolgreich uaf mehreren Schauen
- 9 Generationen Excellent
- Red Allegiant ready to flush from the Aikos !
- her dam Meier's Echo Avena-Red VG-86-3YR-CH Top cow and successful at several shows
- 9 generations Excellent



# MEIER'S HOLSTEIN SALE

Save the Date: 07.09.2024



## Cleavage

Kings-Ransom UD Cleavage  
VG-87-3YR-CH VG-87-MS  
2. LA 61 kgM 4,2%F



## Shakira

Frauchwil Supersire Shakira VG-88-CH  
100.000kgM Lebensleistung & 8 Sterne

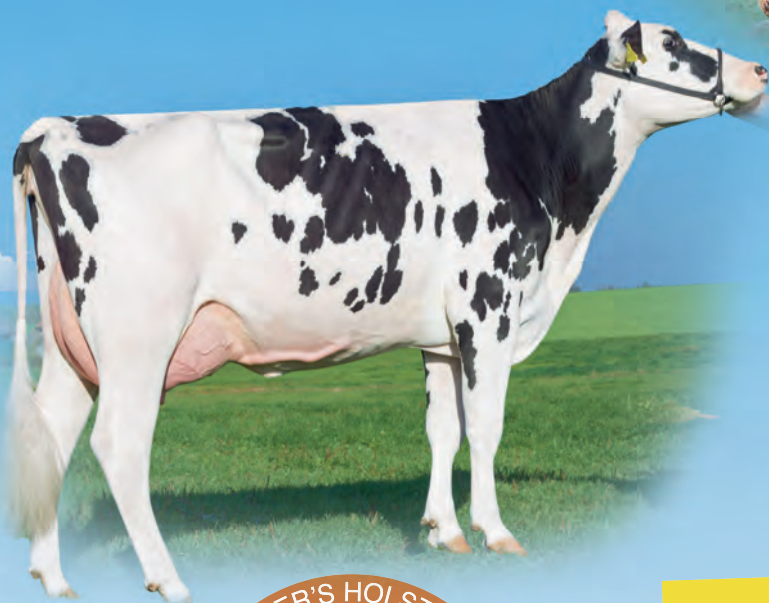

FOTOS: GUILLAUME MOY



**Sie suchen? Wir haben es!**

**Geburtstags- und Hochzeitskälber  
Embryonen sowie Natursprungstiere**

**Heinz Meier** - Stampfental 2 - CH-8314 Kyburg  
Mobil: (+41) 79 762 56 65 - Email: meiersholstein@bluewin.ch

# 16

## HaC Madeira-Red

DE1501163972 | geb. 25.11.2023  
Agrargen. Cobbelsdorf eG, Coswig

SRS Manrico RDC  
Manhattan x Solitair P

HaC Andromeda  
DE1501163443

Peak AltaZazzle

HaC Venezuela RDC  
VG-85-2YR-DE  
DE1501163005  
HLA 1 305 14078 3,40 478 3,47 489

VH Crown

HaC Panama-Red  
VG-86-5YR-DE  
HLA 2 305 14275 3,45 492 3,33 475

HaC Bahrana-Red  
VG-87-6YR-DE  
HaC Sharan Samo  
GP-84-3YR-DE  
HaC Crunch Red

HaC Crösus RDC

HaC Mingus 2332  
GP-80-2YR-DE  
HaC Raimond 1698

HaC Christian 952

HaC Rotrae 6827

### Genomische Zuchtwerte

gRZG 168 | gRZ€ 2970 | gRZM 161 | gRZE 128 | gRZS 120 | gRZN 125 | gRZR 103 | gRZGesund 117



HaC Venezuela RDC VG-85-2YR-DE

**Sie suchen etwas Außergewöhnliches? Hier ist es!**  
**You are looking for something special? Here it is!**

- Outcross-Star für die Rotbuntzucht mit phänomenalem genomischen Profil
- Sie ist ein Traum für jeden Anpaarungsplaner und liefert garantiert Spitzen-Nachkommen
- Die Kuhfamilie überzeugt mit Leistung und Exterieur auf Spitzenniveau
- tremendous outcross genetic for red bloodlines with fantastic genomic profile
- She is a dream for every sire-analyst and is guaranteed to deliver top offspring
- This cow family is dominant for production and type on top level

# SL Kindu 1

DE1501179620 | geb. 11.10.2023

Seydaland Rinderzucht GmbH & Co.KG, Jessen

17

## ZZ Bench

Bennie x Kensington

## SI Kinley 6

GP-83-2YR-DE

DE1501151068

HLA 1 PM 03 42,3 4,27 3,74

## Wilder Hulk P

## Kingsley

VG-85-3YR-DE

DE1501149364

HLA 2 305 14945 4,05 606 3,51 524

## Mr Mastermind

## Kingslight

GP-82-2YR-DE

HLA 1 305 10086 4,28 432 3,90 393

Commander Kathleen 7

VG-89-4YR-DE

Ladd Kira 2 RDC

VG-86-4YR-DE

Legend Kendra 106

VG-86-4YR-DE

Ramos Kora 57

VG-86-3YR-DE

Aero Katty 4

VG-85-2YR-DE

Prelude Kathlee 15

VG-87-DE

Tikvah Sexation Kim

VG-87-2YR-CAN

Tikvah Tony Cris

EX-91-2E-USA

## Genomische Zuchtwerte

gRZG 157 | gRZ€ 2399 | gRZM 145 | gRZE 121 | gRZS 111 | gRZN 122 | gRZR 113 | gRZGesund 125 | Kasein A2A2



Kingsley VG-85-3YR-DE

## Frühe Bench mit sehr hohen Zuchtwerten Early Bench with very high genomic results

- Mit der Beständigkeit eines Uhrwerkes liefert diese Kuhfamilie seit Generationen erfolgreiche Bullenmütter
- Tolle Kombination von Inhaltsstoffen, Gesundheit, Langlebigkeit und Kasein A2A2
- For generations this cow family producing successful bull dams very consistently
- Nice combination of components, healthy traits, longevity and casein variants of A2A2

# 18

## Alva-Red P

DE0668002289 | geb. 05.09.2023

Florian Viering, Bad Arolsen

**Tirsvad 3Star Member PP**  
Matty P RDC x Solitair P

**ZHW Atlantik**  
VG-85-2YR-DE  
DE0667615728  
HLA HR 1 305 11001 3,82 420 3,71 408

**K&L Sputnik RDC**

**ZHW Atlantis**  
VG-89-DE  
DE0667412457  
HLA 2 301 13020 3,89 506 3,69 481

**Gywer RDC**

**Danhof Atlanta RDC**  
VG-88-3YR-DE  
HLA 2 305 15016 4,43 665 3,84 576

Westcoast Penman Aria  
VG-87-3YR-USA  
Gold-N-Oaks MVP Aria 2815  
VG-88-4YR-CAN  
MS Gold-N-Oaks Adore2500  
GP-83-4YR-USA  
Gold-N-Oaks Arabell 1765  
VG-88-3YR-USA  
Gold-N-Oaks S Marabella  
VG-89-2YR-USA  
Gold-N-Oaks Morty Malibu  
EX-94-2E-USA  
Gold-N-Oaks Marshl Cinda  
VG-87-5YR-USA  
Gold-N-Oaks Bosco Cinnamon  
EX-92-2E-USA

### Genomische Zuchtwerte

gRZG 158 | gRZ€ 2400 | gRZM 141 | gRZE 127 | gRZS 118 | gRZN 127 | gRZR 118 | gRZGesund 120



Danhof Atlanta RDC VG-88-3YR-DE

**Hornlos & rot aus Gold-N-Oaks MVP Aria VG-88**  
**Polled & red from Gold-N-Oaks MVP Aria VG-88**

- Frühe Member PP aus tiefer Outcross-Familie
- Early Member PP from a deep Outcross family:  
Permanship Aria x MVP x Epic x Ramos x Shottle x EX-94-2E  
Morty x VG-87 Marshall x VG-89 Melwood x VG-85 Cinnamon x VG-86 Command x VG Commander x VG Godfrey

# HMO Korinne P RDC

DE0365563665 | geb. 02.12.2023

Hermann Meyer, Lilienthal

19

Koepon Sirius P  
Star P x Rubels

HMO Konna

DE0364488452

Sunrise

HMO Konny  
VG-85-2YR-DE  
DE0361925793  
HLA 1 200 7806 4,25 332 3,69 288

Progenesis Prosperous

Kora 909  
EX-90-5YR-DE  
HLA 2 305 13340 4,90 654 3,69 492

HMO Silver Konstanze  
VG-87-2YR-DE  
Uno Kira  
EX-90-DE  
CCC Goldwyn Konny  
VG-87-DE  
Batke Outside Kora  
EX-94-DE  
Batke Lee Klivia  
VG-88-DE  
Batke Leader Kala  
VG-85-DE  
Batke Raider Klaudine  
VG-89-DE  
Batke Jubilant Klaudia  
VG-89-DE

## Genomische Zuchtwerte

gRZG 155 | gRZ€ 2321 | gRZM 141 | gRZE 121 | gRZS 111 | gRZN 122 | gRZR 107 | gRZGesund 125



Batke Outside Kora EX-94-DE

## Hornlose RDC Sirius aus Outside Kora EX-94 ! Polled RDC Sirius from Outside Kora EX-94 !

- Fehlerloses Profil auf hohem Niveau: gRZG 155 RZM 141RZN 122 RZÖko 141
- Alternatives Pedigree für die Rotbuntzucht:
- Alternative pedigree for Red Holstein:  
Sunrise x Properous x Superhero x Silver x Numero Uno x Goldwyn x EX-94 Outside x Lee x Star Leader x Raider x Jubilant x Astro Jet x Starbuck x Valiant x Elevation

# 20

## Darwina

DE0125168737 | geb. 06.09.2023

Andersen-Vogt GbR, Wees

### Zukunft

VR Wild x Nougat

### Babylon 81

VG-85-2YR-DE

DE0124500081

HLA 1 105 3152 3,84 121 3,30 104

### Riga

DK David 1525

VG-85-DK

DK04569801525

HLA 4 305 11025 4,07 449 3,71 409

### R David

Bruno 1718

G-78-DK

HLA 6 305 10278 4,20 432 3,45 355

Funkis 1455

Rim 1146

GP-82-DK

Rosen 0936

Abru 0554

GP-82-DK

Gran 0225

GP-81-DK

0139

G-78-DK



Riga Tiddi GP-83-DE

**Ihr perfekter Einstieg in die Rotviehzucht!**  
**Your perfect entrance into the Red Angler breeding!**

- Interessante Blutführung
- Erfolgreiche Kuhfamilie, leistungsstarke Halbschwestern
- Großmutter über 100.000 kg Lebensleistung
- Interesting bloodline
- Successful cow family, high producing maternal sisters
- Granddam more than 100.000 kg milk lifetime production



# Danish Crown

Danish Crown versorgt den norddeutschen Markt mit ausgezeichnetem, sorgfältig selektiertem Qualitätsrindfleisch aus regionaler Erzeugung. Unsere Produktionsstätten in Teterow und Husum garantieren hohe Frische und Qualität. Das können Sie schmecken – jedes Mal!

**Ihr Partner für die Vermarktung von Rindern aller Kategorien.**



# 21

## ViG Lambda Amalia

DE0365427445 | geb. 05.06.2023

Vienna Genetics, Hatzum

**Farnear Delta-Lambda**  
Delta x Numero Uno

**ViG Angelina**  
VG-89-5YR-DE  
DE0360011465  
HLA 2 305 10976 3,86 424 3,36 369

**Wilt Emilio**

**ViG Amber 1**  
VG-89-5YR-DE  
DE0356499274  
HLA 2 305 11773 3,96 466 3,46 407

**Val-Bisson Doorman**

**BVK Atwood Abbatha**  
EX-90-7YR-USA  
HLA 3 305 12172 3,89 473 3,33 405

MS Kingstead Chief Adeen  
EX-94-2E-USA  
Aitkenbrae Starbuck Ada  
EX-94-2E-USA EX-CAN  
Aitkenbrae Sheik Arlene  
GP-80-2YR-CAN  
Aitkenbrae Ned Ada  
VG-86-5YR-CAN  
Aitkenbrae President Olla Ana  
GP-84-2YR-CAN



ViG Angelina VG-89-5YR-DE

**Eine der einflussreichsten Exterieur-Familien aller Zeiten**  
**One of the most influential type families of all time**

- Familie von MS Kingstead Chief Adeen EX-94-USA & Shoremar S Alicia EX-94-USA
- MD-Delight Durham Atlee EX-92-USA ist eine Enkeltochter von Chief Adeen und die Mutter von Atwood
- Family of MS Kingstead Chief Adeen EX-94-USA & Shoremar S Alicia EX-94-USA
- MD-Delight Durham Atlee EX-92-USA is a granddaughter of Chief Adeen and the dam of Atwood



# ViG Bullseye Arabella

DE0365427462 | geb. 27.08.2023

Vienna Genetics, Hatzum

# 22

**Mb-Luckylady Bullseye**  
Delta-Lambda x Unix

**ViG Andrea 1**  
VG-85-2YR-DE  
DE0363080025  
HLA HR 1 305 8421 3,90 328 3,80 320

**Siemers Lambda Haniko**

**ViG Angelina**  
VG-89-5YR-DE  
DE0360011465  
HLA 2 305 10976 3,86 424 3,36 369

**Wilt Emilio**

**ViG Amber 1**  
VG-89-5YR-DE  
HLA 2 305 11773 3,96 466 3,46 407

BVK Atwood Abbatha  
EX-90-7YR-USA  
MS Kingstead Chief Adeen  
EX-94-2E-USA  
Aitkenbrae Starbuck Ada  
EX-94-2E-USA EX-CAN  
Aitkenbrae Sheik Arlene  
GP-80-2YR-CAN  
Aitkenbrae Ned Ada  
VG-86-5YR-CAN  
Aitkenbrae President Olla Ana  
GP-84-2YR-CAN

## Genomische Zuchtwerte

gLPI +3245 | gCONF +14 | gTPI +2486 | gNM\$ +268 | gPTAT +3,25



ViG Emilio Angelina VG-89-DE & ViG Beemer Alana VG-86-2YR-DE

## Überragende Bullseye aus den Adeens Outstanding Bullseye from the Adeens

- BVK Atwood Abbatha EX-90 etabliert sich als Quelle überragender Exterieurzuchtwerte
- ViG Emilio Angelina VG-89-DE ist eine Schwester von ViG Beemer Alana VG-86-2YR-DE
- 6 Generationen EX & VG in Folge
- BVK Atwood Abbatha EX-90 is establishing itself as a source of outstanding type traits
- ViG Emilio Angelina VG-89-DE is a sister of ViG Beemer Alana VG-86-2YR-DE
- 6 consecutive generations EX & VG

# 23

## EHS Tatoo Raelynn

DE0668023557 | geb. 01.04.2023

Saskia Römer, Diemelsee

### Duckett Crush Tatoo Crush x GoldChip

LHH Admiral Rae  
VG-86-2YR-DE  
DE0541061295  
HLA 1 HR 1 8614 3,80 327 3,29 283

### Luck-E Undenied Admiral

MS Doorman Rae  
EX-91-2E-DE EX-92-MS  
DE0358911039  
HLA 2 305 11063 3,55 393 3,48 385

### Val-Bisson Doorman

Gloryland Damion Lara-Rae 12  
EX-90-DE  
HLA 3 305 12650 3,64 460 3,22 407

Gloryland Lana Rae  
EX-94-2E-USA  
Scientific Liza Rae  
EX-90-5YR-USA  
Hanoverhill Tony Rae  
EX-96-3E-USA  
Hanoverhill TT Roxette  
EX-94-2E-USA  
MIL-R-MOR Roxette  
EX-90-7YR-USA  
Glenridge Citation Roxy  
EX-97-4E-USA  
Norton Court Model Vee  
EX-90-13YR-USA  
Norton Court Reflection Vale  
VG-85-17YR-USA



LHH Admiral Rae VG-86-2YR-DE

### Exterieurstarke Tatoo mit elitärer Herkunft Tattoo with strong type from elite origins

- LHH Admiral Rae VG-86-2YR-DE: erfolgreiche Teilnehmerin @ German Dairy Show 2023
- MS Doorman Rae EX-91-2E-DE EX-92-MS: 9. Generation EX in Folge
- Gloryland Lana Rae EX-94-2E: Mutter von mindestens 24 EX Töchtern und Stammkuh hinter Schaugrößen wie Walkerbrae Doorman Locket EX-95
- LHH Admiral Rae VG-86-2YR-DE: successful participant @ German Dairy Show 2023
- MS Doorman Rae EX-91-2E-DE EX-92-MS: 9th generation Excellent
- Gloryland Lana Rae EX-94-2E: dam of at least 24 EX daughters and foundation cow behind show stars like Walkerbrae Doorman Locket EX-95

# NN Harris Jeanie

DE0365176280 | geb. 26.05.2023

Frank Nesslage, Nortrup

24

**Mattenhof Harris**  
Lambda x Tatoo

**Jenna**  
VG-88-4YR-DE  
DE0358965468  
HLA 2 305 12873 4,18 538 3,33 429

**Maple-Downs I G W Atwood**

**Bradnick Jen**  
VG-89-4YR-DE  
DE0538476052  
HLA 3 305 16339 3,13 511 3,09 505

**Regancrest GV S Bradnick**

**Jasper Jamilia**  
VG-85-3YR-DE  
HLA 2 305 11843 3,77 446 3,11 368

Castel James Jolie  
EX-95-2E-CH  
Castel Red Marker Gitane  
VG-89-4YR-CH  
Castel Mardi Gras Bichette  
VG-88-4YR-CH  
Skybuck Sirene  
GP-81-4YR-CH  
Missile Ninive  
VG-85-5YR-CH  
Kinet Inece  
  
Edler Fougere  
  
Ideal Camelia



Castel James Jolie EX-95-2E-CH

## Ganz frühe Harris mit berühmten Wurzeln Very early Harris with famous roots

- Castel James Jolie EX-95-2E-CH:  
Reserve World Champion 2010
- Supreme Champion @ European Show 2010  
2 x Grand Champion @ Swiss Expo & Expo Bulle
- 7 Generationen EX & VG
- Castel James Jolie EX-95-2E-CH:  
Reserve World Champion 2010
- Supreme Champion @ European Show 2010  
2 x Grand Champion @ Swiss Expo & Expo Bulle
- 7 generations EX & VG

# 25

## RZN Jordan Valuable

DE0771331139 | geb. 09.02.2023

Johannes Nöhl, Idesheim

**Audibel Jordan**  
Weststar x Premier

**Arethusa Venus**  
EX-91-5YR-DE  
DE0770668925  
HLA 3 305 8135 5,93 482 3,69 300

**Chilli Action Colton**

**Arethusa Veronicas Comet**  
EX-95-7YR-USA  
UST14891985  
HLA 2 305 9066 6,47 587 3,55 322

**Piedmont Nadine Furor**

**Huroria Centurion Veronica**  
EX-97-5E-USA  
HLA 1 305 10819 4,93 533 4,09 442

Genesis Renaissance Vivianne  
VG-87-2YR-CAN  
Genesis Juno Virginia  
EX-91-4E-CAN  
Swissbell F Veronica  
SUP-EX 1  
Swissbell Ella Virginia  
EX-90  
Swissbell Virginia  
SUP-EX-90  
Belmont Jester Virginia  
SUP-EX



Arethusa Venus EX-91-5YR-DE

### Grandiose Jordan aus Veronica EX-97-5E Great Jordan from Veronica EX-97-5E

- Arethusa Venus EX-91-5YR-DE: 8. Generation Exzellent
- Arethusa Veronicas Comet EX-95-7YR-USA:  
Grand Champion @ Royal Winter Fair
- Huroria Centurion Veronica EX-97-5E-USA:  
World Champion of All Colored Breeds 2007  
2 x Supreme Champion @ World Dairy Expo  
3 x Grand Champion @ World Dairy Expo  
2 x Reserve Grand Champion @ World Dairy Expo  
4 Töchter bewertet mit / daughters scored EX-95

# CC Elisif P

26

DE0542393642 | geb. 24.10.2022 | bes. 31.01.2024, Tekashi sexed  
Christian Niewöhner, Melle

Avonlea Chips Canadian Club  
VIP x Premier

RC Evylin 2 P  
VG-88-5YR-DE  
DE0540223593  
HLA 2 305 10695 5,25 562 3,96 424

Kash-In Solar PP

AS Evett 546 PP  
EX-90-DE  
DE1264311546  
HLA 4 305 13564 4,40 597 3,63 492

Miro-P

Evita 234 PP  
EX-91-DE  
HLA 6 305 8543 4,71 402 3,64 311

Medal Emily  
VG-87-DE  
Ace Eliesa  
GP-81-DE  
Jas BYG Ellena  
GP-84-DE  
Evi  
VG-87-DE



AS Evett 546 PP EX-90-DE

## Die nächste Generation Schausieger The next generation of show winner

- Hornlose & tragende Canadian Club aus der erfolgreichen Evita-PP EX-91:  
Grand Champion Jersey @ National Show 2012
- 5 Generationen EX & VG
- Polled & pregnant Canadian Club from the successful Evita-PP EX-91:  
Grand Champion Jersey @ National Show 2012
- 5 generations EX & VG

# Greytop 823308

Greycup x VG85 Aristocrat x VG85 Charl



RZG  
160



Züchter: Holtkamp, Vreden



3. M: WIL Salvatore Kasalla EX90

## Im Fokus was zählt.

- Leistungspower mit alternativem Pedigree
- Attraktiver RZEuro- & RZÖko-Vererber
- Stoffwechsel- und Kälberfitnessexperte
- Klasse Roboterbulle und Färsenbesamungen
- RZ€ +2.642 | RZN 130 | RZRobot 112 | RZGesund 127

[rinderallianz.de](http://rinderallianz.de)

phöniXgroup





Mehr Tiergesundheit,  
weniger Dokumentation.

## AHV Euterprogramm

Keine Dokumentationspflicht - Keine Wartezeit



Hier scannen und  
online mehr erfahren



Zuverlässige Unterstützung bei Euterthematiken. Zur Bewältigung bestehender Herausforderungen oder zur proaktiven Herangehensweise. Vertrauen Sie auf professionelle Lösungen für Ihre Tiere, damit Sie sich ganz auf das Wesentliche konzentrieren können.

# 27

## Claynook Wilder Karibik

DE0542578173 | geb. 12.12.2023

Wilder Holsteins, Vreden

Peak AltaKevlow  
AltaPlinko x Marius

Progenesis Plinko Krista

CA14074710

Peak AltaPlinko

Progenesis Skywalker Kosta  
VG-85-2YR-CAN  
CA13567618  
HLA 1 305 10852 4,3 469 3,5 377

Bomaz Skywalker

Progenesis Fortune Kili  
VG-85-2YR-CAN  
HLA 2 305 14584 4,1 603 3,4 499

Progenesis Abbott Kilo

Progenesis Supershot Kassi  
VG-85-3YR-CAN  
Lookout Pesce Ponde Kreed

MS C-Haven Oman Kool  
VG-88-6YR-CAN

Art-Acres Kay 721  
EX-90-6YR-USA

Art-Acres Mar Kay  
VG-88-3YR-USA

Art-Acres Kay Patron  
VG-87-3YR-USA

Art-Acres Aerostar Kay  
VG-87-4YR-USA

### Genomische Zuchtwerte

gRZG 165 | gRZ€ 3128 | gRZM 161 | gRZE 105 | gRZS 116 | gRZN 126 | gRZR 114 | gRZGesund 121



MS C-Haven Oman Kool VG-88-6YR-CAN

### Mega AltaKevlow aus der Familie von Art-Acres Kay Mega AltaKevlow from the Art-Acres Kay family

- #1 weltweit mit RZ€ 3128
- #1 AltaKevlow mit gRZG 165
- #1 AltaKevlow in Europa mit +3090 GTPI
- #1 AltaKevlow in Europa mit +1205 NM\$
- #1 AltaKevlow in Europa mit +3768 GLPI
- #1 AltaKevlow in Europa mit +4021 Pro\$



# GRI Noori

DE1306975591 | geb. 24.12.2023  
LWB Griepentrog KG, Steinhagen

# 28

Milo  
Migel x Mick

GRI Nora 11  
DE1306662136

SHA Foreman

GRI Nora 714  
VG-86-3YR-DE  
DE1306070714  
HLA HR 2 305 15607 3,25 507 3,38 527

Riethil Summerlake

GRI Nora 9128  
VG-85-4YR-DE  
HLA 3 305 16025 3,04 487 3,16 506

GRI Moll Boogie  
GP-83-3YR-DE  
GRI Bookem Boo  
GP-81-3YR-DE  
GRI Duke 3179  
VG-86-5YR-DE  
Zar 0257  
GP-83-7YR-DE  
GRI Metz 579  
GP-82-2YR-DE

## Genomische Zuchtwerte

gRZG 163 | gRZ€ 2380 | gRZM 151 | gRZE 138 | gRZS 118 | gRZN 117 | gRZR 113 | gRZGesund 119



GRI Nora 714 VG-86-3YR-DE

**Zögern Sie nicht und nehmen Sie Noori mit nach Hause!  
Don't hesitate and take Noori home with you!**

- Noori ist ein absolutes Unikat und bisher der höchste Nachwuchs von GRI Nora, der Schwester von Fontane @VOST
- Top-Exterieur gRZE 138 und Spitzenleistung gRZM 151 perfekt kombiniert
- Noori is absolutely unique and the highest offspring of the dam, the full sister to Fontane @ VOST
- She combines both perfect - type gRZE 138 and production gRZM 151

# 29

## WIL Kasa

DE0542776970 | geb. 11.10.2023

Wilder Holsteins, Vreden

**GPH Picard**  
Pikachu x Casino

**WIL Kasu 37 P**  
VG-85-2YR-DE  
DE0541803227  
HLA 1 200 5981 4,23 253 3,34 200

Wiesenbergerhof Genetic Star P RDC

**WIL Karola 119**  
EX-90-DE  
DE0540908979  
HLA 2 305 13356 4,16 556 3,56 476

**Mr Frazzled Aristocrat**

**WIL Kosmo 46 RDC**  
VG-89-DE  
HLA 3 305 13601 4,07 553 3,28 446

WIL Konzert RDC

WIL K25-Red  
EX-90-DE  
WIL Kanu 111 RDC  
VG-88-DE  
WIL Kairo 55 RDC  
VG-89-DE  
Katja 23 RDC  
VG-88-DE  
Kathi 81-Red  
GP-84-DE  
Herold Bona-Red  
Husar Bella

### Genomische Zuchtwerte

gRZG 158 | gRZ€ 2502 | gRZM 159 | gRZE 125 | gRZS 117 | gRZN 112 | gRZR 103 | gRZGesund 117 | Kasein A2A2



WIL K25-Red EX-90-DE

### Frühe Picard aus der Kanu-Familie Early Picard from the Kanu family

- Extrem starkes Leistungsprofil: RZM 159 115 kgF 65 kgE +0,58%F +0,20%E
- Überzeugendes Exterieur mit RZE 125 & Fundament 120
- Kanu ist eine der einflußreichsten Kuhfamilien in Europa seit Generationen
- 7 Generationen EX & VG
- Extremely strong production profile: RZM 159 115 kgF 65 kgE +0.58%F +0.20%E
- Convincing type with RZE 125 & foundation 120
- Kanu is one of the most influential cow families in Europe for generations
- 7 generations EX & VG

# DED Chacira

DE1263420074 | geb. 05.12.2023

Agrarprodukte Dedelow GmbH, Prenzlau

# 30

**Nexo**  
Nexus x Mick

**DED Chandra**  
DE1263420010

**SH Guitar**

**Chanel**  
GP-83-3YR-DE  
DE0362323775  
HLA HR 2 305 14423 3,76 543 3,47 501

**Youngster**

**Caipirin**  
VG-86-5YR-DE  
HLA 3 305 12922 4,00 517 3,36 434

Silver Charlize  
VG-86-3YR-DE  
Pred Clair  
GP-84-2YR-NL  
Larcrest Clairen  
VG-85-2YR-USA  
Larcrest Cosmopolitan  
VG-87-3YR-USA  
Larcrest Oside Champagne  
EX-90-8YR-USA  
Larcrest Juror Chanel  
EX-93-3E-USA  
Larcrest Lindy Chandra  
VG-85-3YR-USA  
Larcrest Inspiration Carly  
VG-87-6YR-USA

## Genomische Zuchtwerte

gRZG 158 | gRZ€ 2438 | gRZM 137 | gRZE 124 | gRZS 111 | gRZN 125 | gRZR 112 | gRZGesund 126 | Kasein A2A2



Chanel GP-83-3YR-DE

## Einzigartige Gelegenheit Unique opportunity

- Das Pedigree geht zurück auf die bekannte kanadische Larcrest Cosmopolitan VG-87
- Hohe Zuchtwerte gRZG 158 in Kombination mit Nutzungsdauer gRZN125 und Gesundheit gRZGesund 126
- The Pedigree traces back to the famous Canadian brood cow Larcrest Cosmopolitan VG-87
- High scored figures gRZG 158 with longevity RZN 125 and health gRZGesund 126

***Top-Qualität steckt in kleinen Dingen.***

“Es sind die kleine Dinge,  
die große Dinge möglich machen”



**Online Embryo Marketplace 24/7 365 days**

# A-L-H DL Blossom

DE0542647086 | geb. 25.09.2023

A-L-H Genetics, Damwoude

31

**Farnear Delta Lambda**  
Delta x Numero Uno

**Blexys King Doc Bloom**  
VG-88-2YR-USA  
US3205758155  
HLA 1 121 5328 4,1 218 3,2 170

**Woodcrest King Doc**

**Rosiers Blexy Goldwyn**  
EX-97-3E-USA  
CAN106117534  
HLA 5 305 18346 3,9 712 3,0 546

**Braedale Goldwyn**

**Rosiers Beyonce Dundee**  
EX-90-5YR-CAN  
HLA 2 305 11243 4,1 466 3,3 376

Rosiers Burka Triumphant  
EX-90-5YR-CAN  
Rosiers Burdy Vision  
VG-87-3YR-CAN  
Rosiers Branda Prelude  
VG-88-5YR-CAN  
Rosiers Bernet Persistent  
EX-4E-CAN  
Rosiers Berne Senator  
GP-80-3YR-CAN  
Lefebvre Berthe Citation  
GP-80-3YR-CAN  
Lefebvre Bertha Chieftain  
N.C.

## Genomische Zuchtwerte

gLPI +3230 | gCONF +12 | gTPI +2594 | gNM\$ +472 | gPTAT +2,51



Blexys King Doc Bloom VG-88-2YR-USA EX-90-MS

## Spektakuläre Lambda-Enkelin mit +12 CONF Spectacular Lambda granddaughter with +12 CONF

- Blexys King Doc Bloom VG-88-2YR-USA:  
Schwester von / maternal sister of:  
Blexys Chief Bloody Mary VG-88:-2YR-USA
- 1st Yearling Heifer in Milk @ World Dairy Expo 2023  
Blexys Crush Budweiser EX-91-USA  
Junior Champion @ North American Open Dairy Show 2020  
Reserve Junior Champion @ World Dairy Expo 2019
- Rosiers Blexy Goldwyn EX-97-3E-USA:  
Supreme & Grand Champion @ World Dairy Expo 2017  
Grand Champion @ Wisconsin State Show 2016 & 2017  
Unanimous All-American Aged Cow 2017

# Lot # 31 & 32



Blexys Crush Budweiser EX-90-3YR-USA



MS Sid Blexy EX-94-USA



Rosiers Blexy Goldwyn EX-97-3E-USA



Rosiers Blexy Goldwyn EX-97-3E-USA

EUROPEAN CLASSICS  
**SUNRISE SALE**

# RZN BeParfect

DE0771371508 | geb. 01.07.2023

Johannes Nöhl, Idesheim

# 32

**Siemers Rengd Parfect**  
Renegade x Delta-Lambda

**MS Blexys Belinda**  
VG-86-2YR-DE  
DE0771053532  
HLA HR 1 305 6311 5,10 322 3,71 234

**Walnutlawn Sidekick**

**Rosiers Blexy Goldwyn**  
EX-97-3E-USA  
CAN106117534  
HLA 5 305 18346 3,9 712 3,0 546

**Braedale Goldwyn**

**Rosiers Beyonce Dundee**  
EX-90-5YR-CAN  
HLA 2 305 11243 4,1 466 3,3 376

Rosiers Burka Triumphant  
EX-90-5YR-CAN  
Rosiers Burdy Vision  
VG-87-3YR-CAN  
Rosiers Branda Prelude  
VG-88-5YR-CAN  
Rosiers Bernet Persistent  
EX-4E-CAN  
Rosiers Berne Senator  
GP-80-3YR-CAN  
Lefebvre Berthe Citation  
GP-80-3YR-CAN  
Lefebvre Bertha Chieftain  
N.C.

## Genomische Zuchtwerte

gLPI +3216 | gCONF +13 | gNM\$ +349 | gPTAT +2,66



Rosiers Blexy Goldwyn EX-97-3E-USA

## Sensationelle Perfect mit +13 CONF & +12 MS Sensational Perfect with +13 CONF & +12 MS

- MS Blexys Belinda VG-86-2YR-DE  
Schwester von MS Sid Blexy EX-94-USA:
- Grand Champion @ Mid-East Fall National Holstein Show 2021  
HM Grand Champion @ Wisconsin Summer Show 2020  
Schwester von Blexys Chief Bloody Mary VG-88-2YR-USA  
1st Yearling Milking Heifer @ World Dairy Expo 2022
- Rosiers Blexy Goldwyn EX-97-3E-USA:  
18 Töchter in Milch: 8 x EX & 10 x VG bewertet !  
18 milking daughters: classified 8 x EX & 10 x VG !



# Exclusive Genetics.

## UNSER ZUCHTPROGRAMM

Exterieur & Genomics  
Zuchttiere & Embryonen zum Verkauf

## UNSER SERVICE

Planung & Durchführung von  
Auktionen in Präsenz & Online



info@live-sales.com  
www.live-sales.com



**HOLSTEIN FORUM**  
Exclusive Genetics.

**HOLSTEIN FORUM**  
Bernd Sommer  
Büro: (+49) 2507 573 2222  
Mobil: (+49) 170 8306 092  
info@holsteinforum.de  
www.holsteinforum.de



# Meier's Legend Céline

DE0542657123 | geb. 12.05.2023

Holstein Forum Rinderzucht GmbH, Havixbeck

# 33

## Blondin Legend

Sidekick x Jacoby

## Our-Favorite Crushabull Compelling

GP-83-3YR-CH VG-88-MS

DE0362022730

HLA 2 305 11145 4,17 465 3,46 385

## Oh-River-Syc Crushabull

## Our-Favorite Compelling

VG-88-2YR-USA

US3136617187

HLA 1 305 10641 5,0 532 3,8 405

## Cookiecutter Hang-Time

## Our-Favorite Unlimited

EX-94-2E-USA

HLA 3 305 12957 4,2 541 3,7 449

Our-Favorite Obvious

EX-93-2E-USA

Our-Favorite Outburst

EX-93-4E-USA

Our-Favorite Conceited

EX-92-3E-USA

Our-Favorite Morgan

EX-92-2E-USA

Our-Favorite Megan

VG-89-5YR-USA

EDR V I Angie Melvina

EX-93-3E-USA

EDR Astro Cap Angie

EX-91-2E-USA

EDR Chief Astro Angie

VG-87-6YR-USA

## Genomische Zuchtwerte

gLPI +2911 | gCONF +10 | gTPI +2285 | gNM\$ +48 | gPTAT +3,51



Our-Favorite Crushabull Compelling GP-83-3YR-CH VG-88-MS

## Legend mit unbegrenztem Schaupotential Legend with Unlimited show potential

- Meier's Legend Céline: +10 CONF +11 MS +3,51 PTAT +3,26 UDC
- Mutter Our-Favorite Crushabull Compelling: VG-88-MS
- Our-Favorite Compelling: VG-88-2YR-USA  
Frühere / former #1 PTAT weltweit / worldwide
- Our-Favorite Unlimited EX-94-2E-USA:  
Mutter von / dam of Our-Favorite Undenied
- 10 Generationen EX & VG in Folge  
10 consecutive generations EX & VG

# Lot # 33 & 34



Our-Favorite Unlimited EX-94-2E-USA

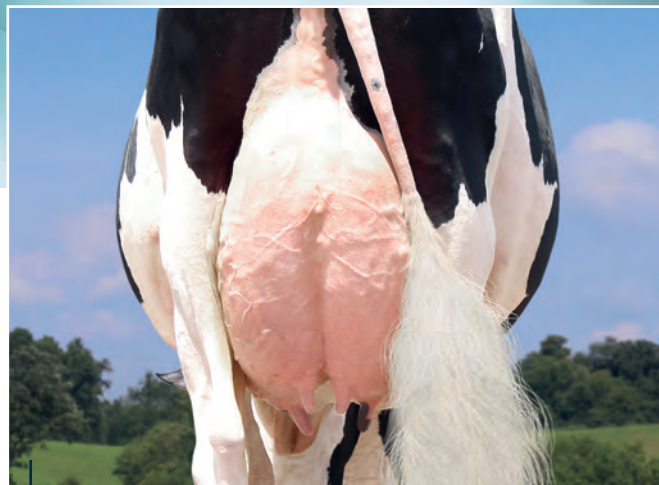

Our-Favorite Unlimited EX-94-2E-USA



Töchtergruppe von Giessen San Goerdy EX-91-DE



Nippon Gorgeous EX-90-4YR-NL EX-93-MS

# GreedyGirl

DE1604647031 | geb. 29.12.2022

Steffen Böttcher, Langenwetzendorf

# 34

**Siemers Oct AppleCrisp**  
High Octane x Mogul

**Giessen San Goerdy**  
EX-91-DE  
DE0355099673  
HLA 3 305 13491 3,49 471 3,21 433

**Gen-Mark Stmtc Sanchez**

**Nippon Gorgeous**  
EX-90-4YR-NL EX-93-MS  
DK04433403472  
HLA 4 305 15030 4,23 636 3,33 500

**Braedale Goldwyn**

**Nipponia EDR RD Grace**  
EX-94-2E-USA  
HLA 3 305 17613 3,8 664 3,1 544

Penlow Georgette Outside  
EX-96-2E-CAN  
Penlow Georgie Dragoon  
EX-3E-CAN  
Penlow Ada Clyde  
VG-87-4YR-CAN  
Penlow Mabel Jethro  
GP-81-2YR-CAN  
Penlow Hattie Jubilee  
G-78-2YR-CAN  
Penlow Janet Rebel  
GP-81-6YR-CAN  
Mississippi Reflect Leader  
GP-80-3YR-CAN



Giessen San Goerdy EX-91-DE

## Die Chance auf Ihre neue Schaulegende Your chance to get a show legend

- Sie ist eine direkte Tochter aus der phänomenalen Schau- und Zuchtkuh Giessen Sanchez Goerdy EX-91
- GreedyGirl ist Ihre sichere Eintrittskarte in die Schau-Champions League der Holstein-Zucht
- She is a direct daughter of the phenomenal show and breeding cow Giessen Sanchez Goerdy EX-91
- Greedy Girl is your safe entry ticket to the show-Champions League of Holstein breeding

# 35

## Lambda Donnerfee

DE1505441610 | geb. 11.07.2023

Kerstin Ablass, Osterfeld

**Farnear Delta Lambda**  
Delta x Numero Uno

**Define**  
VG-88-4YR-DE  
DE0360704653  
HLA 2 305 14275 4,02 574 3,27 467

**Kerndtway Kingpin**

**Delila**  
VG-88-6YR-DE  
DE0358193542  
HLA 2 305 9506 3,99 379 3,57 339

**Scientific B Defiant**

**Delia**  
VG-86-3YR-DE  
HLA 4 305 12474 3,47 433 2,99 373

Goldwyn Delia  
VG-85-3YR-DE  
Dellia-Sky  
VG-86-3YR-DE  
Regancrest Encore Day  
VG-88-3YR-USA  
Snow-N Denises Dellia  
EX-95-2E-USA  
Snow-N Dorys Denise  
EX-90-2E-USA  
Snow-N Ellas Dory  
GP-81-4YR-USA  
Snow-N Commanders Ella  
G-78-4YR-USA



Define VG-88-4YR-DE

**Sie zieht alle Blicke auf sich und wird den Schauring regieren**  
**She attracts everyone's attention and will rule the show ring**

- Einzigartiges Schaurind aus der berühmten Stammkuh Chief Mark-Snow-N Denises Dellia EX-95
- Sie hat wirklich alles und ist als Lambda-Tochter geboren für den Schauring
- Unique show heifer from the world's famous Chief Mark-Snow-N Denises Dellia EX-95
- She really has everything, and as a Lambda daughter, she is born for show ring

# Denver Paula

DE0124766492 | geb. 15.11.2022 | bes. 10.01.2024, Chief sexed  
Dirk Huhne, Kasseedorf

# 36

## Brenland Denver

High Octane x Doorman

## Mox Panila

VG-89-5YR-DE

DE0123083520

HLA 4 305 10243 4,17 427 3,44 352

## Maple-Downs I G W Atwood

## Mox Pinola

EX-92-4YR-DE

DE0815159842

HLA 5 305 12622 3,97 501 3,32 419

## Crackholm Fever

## Wendon Dundee Pleasure

EX-91-4YR-DE

HLA 3 305 11271 3,96 446 3,34 377

Wendon Gibson Prudence

EX-92-5E-CAN

Wendon Loff Prudy

EX-2E-CAN

Wendon Jetter Petri

EX-2E-CAN

Wendon Sheik Petra

VG-86-3YR-CAN

Fernhame PBL Penelope

VG-85-4YR-CAN

Fernhame Kildaire Magdalena

VG-USA

Sussex Milk & Honey Jama

GP-USA

Bromel Ivanhoe Grace

VG-USA



Wendon Dempsey Prude EX-95-4YR-USA

**Golden Cross: Denver x Atwood, besamt mit Chief gesext**  
**Golden Cross: Denver x Atwood, bred to Chief sexed**

- Renomierte Kuhfamilie aus Kanada, geht zurück auf Wenden Dundee Prudy EX-92
- Renowned cow family from Canada, traces back to Wenden Dundee Prudy EX-92
- Wendon Dempsey Prude EX-95-4YR-USA:  
Grand Champion @ BC Spring & Calgary Spring Show 2016  
Mutter / dam Wendon Dundee Prudy EX-92-3E-CAN: Vollschwester zu / full sister to Wendon Dundee Pleasure EX-91-4YR-DE



# SCHAUMANN

ERFOLG IM STALL

# Dinner for winner!



Bringt mehr Kuhfitness!

Unser  
**Cow-how<sup>®</sup>** –  
Ihr Erfolg!



Ihre SCHAUMANN-  
Fachberatung:  
Tel 04101 218-2000  
[www.schaumann.de](http://www.schaumann.de)



# Das Monatsmagazin für den modernen Holsteinzüchter



**Bullen • Betriebsreportage • Kuhfamilie • Management**

## Ein Jahresabo umfasst:

- 12x Holstein International
- + 5x KuhFacto
- + 1x Dairy Breeds
- + 1x Brown Swiss International

**Sie können online abonnieren unter**

[www.holsteininternational.com](http://www.holsteininternational.com)

# 37

## Dimka

DE0125135711 | geb. 14.11.2023

Thies Magens, Kollmar

### Progenesis Precision

Proximo x Swift

#### Blinka 528

VG-85-2YR-DE

DE0124397210

HLA 1 PM 02 36,9 4,35 3,34

#### KAX Gladius

#### Vatina 64

GP-84-2YR-DE

DE0123221253

HLA 3 305 12598 4,45 561 3,39 427

#### S-S-I 1stClas Federal

#### Tüte 127

GP-84-2YR-DE

HLA 1 305 8335 4,19 349 3,30 275

Banesto Rente 274

GP-83-2YR-DE

Vincente Menta 132 RDC

VG-86-3YR-DE

Talent Genta 43 RDC

VG-86-4YR-DE

Roels Cenina Red

VG-86-2YR-DE

Rudi Venita Red

VG-85-4YR-DE

Enhancer Dita Red

EX-91-DE

Threat Diva

VG-86-DE

Pete Dame 2

GP-84-DE

### Genomische Zuchtwerte

gRZG 160 | gRZ€ 2434 | gRZM 147 | gRZE 127 | gRZS 118 | gRZN 123 | gRZR 103 | gRZGesund 127 | Kasein A2A2



KAX Gladius EX-90-DE

### Spezielle Precision mit gRZG 160, A2A2 & Outcross Special Precision with gRZG 160, A2A2 & Outcross

- Leistungsstärke aus VG-85 Gladius mit hohen Inhaltsstoffen & super Persistenz
- Spitzenzuchtwerte für Gesundheit & Mortellaroresistenz aus sicherer Kuhfamilie
- High production out of VG-85 Gladius with high components & super persistency
- Top breeding values for health & resistance against Digital Dermatitis from a reliable cow family



# Milo Imke

DE0365970985 | geb. 16.01.2024

Hans & Stephan Perk, Spahnharrenstätte

# 38

**Milo**  
Migel x Mick

**Iskeela**

DE0364121891

**SHA Foreman**

**Iske 12**  
VG-86-3YR-DE  
DE0362693867  
HLA 1 305 1128 4,42 492 3,95 440

**Lenovo**

**Benz Ista 117**  
VG-88-4YR-DE  
HLA 3 305 14860 3,80 565 3,57 531

Proud Inra  
VG-86-3YR-DE  
Lobach Idara  
VG-88-4YR-DE  
Supersire Indira  
VG-87-4YR-DE  
Shottle Iberia  
EX-90-7YR-DE  
Hat Goldwyn Ideal  
EX-91-DE  
Gelpro I Freak  
EX-91-DE  
Zack Ina  
VG-88-DE  
Prelude Illuna  
EX-90-DE

## Genomische Zuchtwerte

gRZG 160 | gRZ€ 2356 | gRZM 141 | gRZE 127 | gRZS 119 | gRZN 126 | gRZR 114 | gRZGesund 127 | Kasein A2A2



Lenovo Iske VG-86-3YR-DE

## Hohe Milo aus dem legendären I-Stamm von F. Schäkel Great Milo from the legendary I-family from F. Schäkel

- Großartiges genomisches Profil mit top Fitnesswerten & bestem Exterieur
- Tiefes Pedigree mit 13 Generationen EX & VG
- Vollschwester zur Mutter € 66.000,- Topseller @ Masterrind Exclusive 2022
- Great genomic profile with top fitness traits & best type
- Deep pedigree with 13 generations EX & VG
- full sister to dam € 66.000,- topseller @ Masterrind Exclusive 2022

# 39

## WEH Malin

DE0365421234 | geb. 05.12.2023

Jürgen Hintze, Trebel

Wilra SSI Regal Enclave  
Regal x Frazz

WEH Malena

DE0363388253

Carenzo

WEH Madonna  
VG-86-3YR-DE  
DE0362322606  
HLA 1 305 13591 4,20 571 3,70 503

Cal-Roy-Al Yoda

Makea 154  
VG-86-3YR-DE  
HLA 2 305 14763 3,62 535 3,57 527

Comfort Kingboy Princess  
GP-81-2YR-CAN  
Aija Supersire Makea  
VG-86-4YR-CAN  
Aija Man O Man Naomi  
VG-85-3YR-CAN  
Aija Shottle Jenny  
VG-85-4YR-CAN  
Aija Goldwyn Joyfull  
VG-86-4YR-CAN  
Aija Out Joy  
EX-90-3E-CAN  
Aija Juror Jolly  
GP-81-2YR-CAN  
Aija R R Gipsy

### Genomische Zuchtwerte

gRZG 157 | gRZ€ 2463 | gRZM 154 | gRZE 126 | gRZS 115 | gRZN 117 | gRZR 108 | gRZGesund 112 | Kasein A2A2



WEH Madonna VG-86-3YR-DE

### Familie Aija Supersire Makea Family of Aija Supersire Makea

- Beeindruckendes genomisches Profil: hohe Leistung mit 1791 kgM 94 kgF 66 kgE, starkes Exterieur mit RZE 126 und Euter 126 sowie A2A2
- Comfort Kingboy Princess ist die Schwester zu Cover @ RUW
- 7 Generationen EX & VG
- Impressive genomic profile: high production with 1791 kgM 94 kgF 66 kgE, strong type with RZE 126 and 126 udder as well as A2A2
- Comfort Kingboy Princess is the sister of Cover @ RUW
- 7 generations EX & VG

# BcH Memory P

DE1306878712 | geb. 06.07.2023

Rinderzucht Augustin KG, Kemnitz

# 40

## THI Scott PP

Star P RDC x Match P

## Misty

VG-85-2YR-DE

DE1306462356

HLA HR 1 305 13587 3,40 462 3,36 457

## Rosylane-Llc Murphy

OCD Reneg. Motivate 48718

US3201859681

## S-S-I PR Renegade

OCD Jedi Motivate 43806

EX-90-6YR-USA

HLA 3 305 15068 3,0 453 3,3 490

OCD Delta Motivate 35516

VG-88-6YR-USA

OCD-Jabir Motivate

Groves-VU Sham Mystique

VG-85-2YR-USA

Fly-Higher Mac Mycca

VG-87-2YR-USA

Hendel Shottle Mica 2144

VG-88-2YR-USA

Hendel Durham Mitzi

EX-90-3YR-USA

Hendel Mnfred Mistique

VG-88-5YR-USA

Hendel Langs Misty

VG-85-5YR-USA

## Genomische Zuchtwerte

gRZG 157 | gRZ€ 2166 | gRZM 144 | gRZE 137 | gRZS 117 | gRZN 115 | gRZR 113 | gRZGesund 121 | Kasein BB



ZB Battlecry Miriam VG-87 gleiche Kuhfamilie

## Herausragende hornlose Scott PP mit viel Potenzial Tremendous polled Scott PP with lots of potential

- Memory ist Mitglied der hochinteressanten und populären Hendel Shottle Mica EX-90 Familie
- Super Werte für Gesundheit, Eutergesundheit und Exterieur
- Memory is one more member of the interesting and popular family of Hendel Shottle Mica EX-90
- Great values for health, udder health and confirmation

# Meier's Delta Lambda Clea

CH120174330832 | geb. 17.03.2023

Meier's Holstein, Kyburg

**Farnear Delta Lambda**  
Delta x Numero Uno

**Kings-Ransom UD Cleavage**  
VG-87-3YR-CH  
DE0362022627  
HLA 1 305 10008 3,91 391 3,37 337

**Our-Favorite Undenied**

**Kings-Ransom MG Cleavage**  
EX-95-5YR-USA  
US71140554  
HLA 2 305 14828 4,6 688 3,4 507

**Mountfield SSI DCY Mogul**

**Golden-Oaks GWYN Classy**  
EX-92-5YR-USA  
HLA 2 305 14337 4,1 583 3,2 455

Golden-Oaks Champ Rae  
EX-93-3E-USA  
Scientific Beauty Rae  
EX-90-4YR-USA  
Scientific Jubilant Rae  
EX-90-6YR-USA  
Hanoverhill Tony Rae  
EX-96-3E-USA  
Hanoverhill TT Roxette  
EX-CAN EX-94-2E-USA  
Mil-R-Mor Roxette  
EX-CAN EX-90-7YR-USA  
Glenridge Citation Roxy  
EX-CAN EX-97-4E-USA  
Norton Court Model Vee  
EX-90-13YR-USA

## Genomische Zuchtwerte

Kasein A2A2



Kings-Ransom Undenied Cleavage VG-87-3YR-CH

## Spülfertige Lambda-Tochter aus Cleavage EX-95 Lambda ready to flush from Cleavage EX-95

- Kings-Ransom UD Cleavage VG-87-3YR-CH:  
LA 2 125 7625 4,2 316 2,91 222
- Kings-Ransom MG Cleavage EX-95-5YR-USA:  
4 Töchter mit EX-94 und EX-95 bewertet
- Haniko-Schwester zu Lambda Clea verkauft für € 6.400,- @ Sunrise Sale 2023
- Kings Ransom UD Cleavage VG-87-3YR-CH:  
LA 2 125 7625 4.2 316 2.91 222
- Kings Ransom MG Cleavage EX-95-5YR-USA:  
4 daughters classified EX-94 and EX-95
- Haniko sister to Lambda Clea sold for € 6.400,- @ Sunrise Sale 2023

# Lot # 41 & 42



Kings-Ransom MG Cleavage EX-95-5YR-USA



Kings-Ransom Kroy Climax EX-94-4YR-USA



Duckett Conway Hope VG-85-2YR-USA



S-S-I Doc Have Not 8784 EX-96-5YR-USA

EUROPEAN CLASSICS  
**SUNRISE SALE**

# 42

## A-L-H Have A Dream

DE0542886719 | geb. 05.01.2024

A-L-H Genetics, Damwoude

**Kings-Ransom Dropbox**  
Highjump x Casper

**Duckett Conway Hope**  
VG-85-2YR-USA  
US3235342406

**Sandy-Valley R Conway**

**S-S-I Doc Have Not 8784**  
EX-96-5YR-USA  
US3143722147  
HLA 3 305 15762 3,9 619 3,2 511

**Woodcrest King Doc**

**Fly Higher Jedi Havenot**  
VG-87-3YR-USA  
HLA 2 305 12607 3,1 391 3,3 416

Cookiecutter Massy Hashes  
VG-85-2YR-USA  
Cookiecutter MOM Halo  
VG-88-2YR-USA  
Cookiecutter Goldwyn Holler  
VG-88-2YR-USA  
MS Kings-Ransom Champ Haley  
EX-90-4YR-USA  
Regancrest-JDV Hanna  
EX-90-5YR-USA  
Long-Haven Rudolph Dee  
EX-90-2E-USA  
Regancrest Elton Disrael  
VG-88-3YR-USA  
Snow-N Denises Dellia  
EX-95-2E-USA



S-S-I Doc Have Not 8784 EX-96-5YR-USA

**Erstmalig aus Have Not 8784 EX-96 zum Verkauf in Europa**  
**First heifer from Have Not 8784 EX-96 for sale in Europe**

- Duckett Conway Hope VG-85-2YR-USA:  
+1137 M +125 CFP GTPI +2852 PTAT +2,39 A2A2
- S-S-I Doc Have Not 8784 EX-96-5YR-USA EX-97-MS:  
Verkauft für / sold for US\$ 1.925.000,- @ Duckett Summer Sale 2022  
Reserve All-American 4YR-Old 2022  
Über 10 Söhne an Besamungsstationen / More than 10 sons in A.I.  
Vollschwester zu / full sister to: S-S-I Doc Have Not 8783 EX-92-USA  
Leistung, Index, Exterieur & Schausiege in einem Paket  
Production, index, type & show winnings in one package

# HF Parfect Leonor

DE0542562087 | geb. 27.09.2023

Holstein Forum Rinderzucht GmbH, Havixbeck

# 43

**Siemers Rengd Parfect**  
Renegade x Delta Lambda

**WEH Leoni**

DE0362322799  
HLA 1 PM 01 31,5 4,42 3,51

**Regan-Danhof Copyright**

**WEH Lina**  
VG-89-5YR-DE  
DE0361214426  
HLA 2 305 12990 4,10 533 3,63 471

**Cal-Roy-Al Yoda**

**WEH Lucia**  
VG-87-3YR-DE  
HLA 1 305 13612 3,66 498 3,35 456

WEH Balisto Lucy  
VG-88-DE  
DG Lexor Scream & Shout  
VG-85-2YR-DE  
B Alexander Lidia  
VG-88-4YR-NL  
Bertaiola Bolton Lidia  
VG-86-2YR-IT  
Bel Iron Irene  
EX-90-IT  
Bel Mtoto Elisa  
VG-85-IT  
Bel Astre Unforgettable  
Bel Mark Susanne

## Genomische Zuchtwerte

Kasein A2A2 | gLPI +3512 | gCONF +9 | gTPI +2967 | gNM\$ +892 | gPTAT +2,29



WEH Lucia VG-87-3YR-DE

**Sie hat Alles !  
She has it All !**

- Herausragende Kombination von Index, Exterieur & Fitness
- Outstanding combination of index, conformation & fitness
- #1 Parfect weltweit / worldwide: gRZG 152 RZE 139 RZN 126
- GTPI +2967 PTAT +2,29 UDC +2,24 PL +5,4
- GLPI +3512 CONF +9 MS +8 Herd Life 107
- 8 Generationen EX & VG in Folge
- 8 consecutive generations EX & VG

# Pamprd-Acres Doral Ina-Red

DE1505318768 | geb. 17.12.2023

MVB Van der Horst, Sülzetal

## Stgen Doral-Red

**Pamprd-Acres AB Ivy-Red**  
EX-94-3E-USA  
US142779950  
HLA 2 305 15826 3,4 539 3,1 463

## Apples Absolute-Red

**Greenlea-TM Real AB-Red**  
EX-93-2E-USA  
US69056689  
HLA 3 305 12562 3,6 458 3,2 402

## Hurtgen-Vue Reality-Red

**Cherrie-Kreek Beulah-Red**  
EX-92-4YR-USA  
HLA 2 305 15150 3,5 532 3,4 515

Pinehurst-FL Britney  
EX-90-5YR-USA  
Pinehurst Burgandy-Red  
EX-90-5YR-USA  
Pinehurst Beajolais-Red  
EX-94-3E-USA  
Pinehurst Fascination  
EX-90-4YR-USA  
Pinehurst Pleasure  
EX-93-4E-USA  
Pinehurst Precious  
EX-95-4E-USA  
Jan-Com Fond Matt Matilda  
EX-97-4E-USA  
Ag-R-Ron Roburke Avalanche



Pamprd-Acres AB Ivy-Red EX-94-3E-USA

## Herzbegehren Heart's desire

- Direkter rotbunter Nachkomme von der Schaukone Pamprd Acres Ab Ivy Red EX-94
- Ivy Red EX-94 ist eine der großartigsten Red Holstein-Kühe und ihr Name zierte zahlreiche Ausstellungstitel, einschließlich:
- Direct red descendant of the show icon Pamprd Acres Ab Ivy Red EX-94
- Ivy Red EX-94 is one of the greatest Red Holstein cows and her name adorns numerous show titles, including:
  - \* Senior & Reserve Grand Champion Illinois State Show 2019
  - \* Nominated All-American Red & White 4yr old 2018
  - \* Grand Champion, IL State Show 2018
  - \* 1st Sr 2yr Old Grand & Supreme Champion, IL State Fair 2016
  - \* Nominated All-American Red & White Fall Yearling 2015



# Lot # 44 & 45



Pamprd-Acres AB Ivy-Red EX-94-3E-USA



Pamprd-Acres AB Ivy-Red EX-94-3E-USA



Strans-Jen-D Tequila-Red EX-96-2E-USA

EUROPEAN CLASSICS  
**SUNRISE SALE**

# 45

## Showtime Timeless RDC

DE0771343784 | geb. 14.04.2023

Frank Königs, Stadtkyll

**Jacobs Showtime RDC**  
Excalibur x O Kaliber

**Strans-D Tyler-Red ETC**

DE0363096563

**Riverdown Unstopabull**

**Strans-Jen-D Tequila-Red**  
EX-96-2E-USA  
US141024338  
HLA 4 305 13252 4,28 567 3,33 441

**Scientific Director-Red**

**Jen-D Devil Tiffany-Red**  
EX-95-3E-USA  
HLA 5 305 13835 4,33 599 3,16 437

Jen-D Pred Tosha-Red  
VG-88-5YR-USA

R-Sher Itsa Tosha-Red

R-Sher Badger Tesa RDC

R-Sher Geneticist Tasha



Milksource Tantrum-Red EX-94-4YR-USA

**So sehen Champions aus !  
This is what champions look like!**

- Milksource Tantrum-Red EX-94-4YR-USA:  
HM Senior Champion, Best Bred & Owned R&W @ World Dairy Expo 2023  
Reserve Intermediate Champion R&W @ World Dairy Expo 2022
- Vollschwester zur Mutter / full sister to dam Strans-D Tyler-Red  
Altitude Schwestern verkauft für / maternal sisters sold for € 9.900,- @ Holstein Forum Collectibles 2021 & € 9.800,- @ German Masters Sale 2023
- Strans-Jen-D Tequila-Red EX-96-2E-USA:  
Grand Champion @ World Dairy Expo 2014 & 2015

# A-J Ricola RDC

DE0542894602 | geb. 20.10.2023

Holstein Forum Rinderzucht GmbH, Havixbeck

# 46

**Farnear Aircraft RDC**  
Hancock x Artist

**MS Revives Rivella-Red**

DE0771150705  
HLA 1 105 3231 3,54 114 3,02 98

**Kcck Amaretto-Red**

**MS-AOL CTR Revive-Red**  
EX-94-5YR-USA  
US3124588886  
HLA 3 305 10687 4,8 513 3,0 319

**Patience Sholine Contender-Red**

**Miss Roxys Recovery-Red**  
EX-92-2E-USA  
HLA 4 305 14393 4,20 604 3,02 434

Galestone Ava Rae-Red  
EX-91-7YR-USA  
Scientific Rubirae Socks  
EX-93-3E-USA  
Scientific Jubilant Rae  
EX-90-6YR-USA  
Hanoverhill Tony Rae  
EX-96-3E-USA  
Hanoverhill TT Roxette  
EX-94-2E-USA  
Mil-R-Mor Roxette  
EX-90-7YR-USA  
Glenridge Citation Roxy  
EX-97-4E-USA  
Norton Court Model Vee  
EX-90-13YR-USA

## Genomische Zuchtwerte

Kasein A2A2 | gLPI +2621 | gCONF +6 | gTPI +2040 | gNM\$ -117 | gPTAT 2,32



MS-AOL CNTNDR Revive-Red EX-94-USA

## Frühe RDC Aircraft mit Schaupotential aus den Roxys Early RDC Aircraft with show potential from the Roxys

- MS Revives Rivella-Red: Verkauft / sold @ Sunrise Sale 2022
- MS-AOL CTR Revive-Red EX-94-5YR-USA  
All American 5YR 2019  
2nd 5YR-Old @ World Dairy Expo 2019  
Grand Champion @ Iowa State Show 2019  
Reserve All American Junior 3YR 2017  
2nd Junior 3YR-Old @ World Dairy Expo 2017  
Intermediate Champion @ New York Spring Show 2017
- 10 Generationen Excellent in Folge
- 10 consecutive generations Excellent

# SPECIAL OFFER

## Die Jungzüchter von RSH und RinderAllianz versteigern Neele P Red

Mask Red x Star P x VG86 Hothand x GP83 Kerrigan



Jungzüchter  
**RSH**



3. M: No Secret GP83



2. M: Hothand Nightout VG86 - ein TOP-Seller der SRS 2020



Sand Valley Balisto Paradies EX94 -Vollschwester der 4.Mutter

Eine großartige Gelegenheit auf eine schicke rote und hornlose Mask Red Tochter aus der Familie von Sandy Valley No Problem.

Die Familie liefert super Exterieur in Verbindung mit hohen Genomics für Besamungsbullen in vielen Ländern.

- RZG 150 | RZE 128 | RZN 124 | RZGesund 127 | RZS 123 | RZR 110
- Pp und Kasein BB

Nutzen Sie die Chance auf heiße Genetik von der Landgenossenschaft e.G. Pröttlin aus Karstädt und unterstützen Sie die Jungzüchter der Rinderzucht Schleswig-Holstein und der RinderAllianz!

[www.rinderallianz.de](http://www.rinderallianz.de) • [www.rsheg.de](http://www.rsheg.de)

# Rose-Red PP

DE0542874963 | geb. 25.11.2023

Georg Upgang, Vreden

47

**RUW Mail P RDC**  
Matty P x Match P

**Rosa P**

NL657761273

**WG Star P RDC**

**SW Rosita**  
GP-84-2YR-NL  
NL589829333  
HLA 1 305 1395 3,65 509 3,46 483

**Westcoast Swingman Red**

**De Oosterhof DG Rose D RDC**  
VG-89-5YR-DE  
HLA 2 305 12659 5,08 643 3,48 441

Aikman Doreen  
GP-83-2YR-NL  
ManOman Manoa  
VG-85-2YR-NL  
Holbra Pam  
VG-87-2YR-NL  
Durham Prudence  
VG-88-2YR-NL  
Mayerlane-DK Hiawatha  
EX-90-5YR-USA  
Golden-Oaks Mark Prudence  
EX-95-5E-USA  
Ogden Hanover Sex Prudence  
EX-91-4YR-USA  
Dreamstreet Rorae Pocohontis  
EX-93-2E-USA

## Genomische Zuchtwerte

gRZG 155 | gRZ€ 2208 | gRZM 135 | gRZE 126 | gRZS 113 | gRZN 125 | gRZR 111 | gRZGesund 125 | Kasein BB

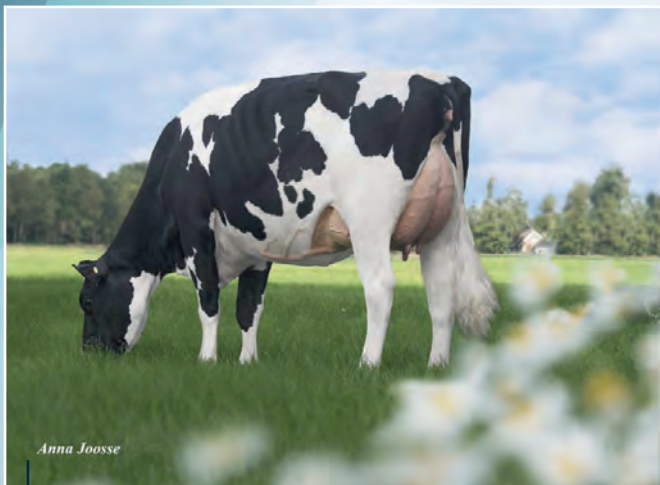

Anna Joosse

De Oosterhof DG Rose D RDC VG-89-5YR-DE

## PP & Rot aus der Familie von Ranger Red PP & Red out of the family of Ranger Red

- De Oosterhof DG Rose D RDC VG-89-5YR-DE:  
Schwester von SW Rosita GP-84 & Lakeside UPS Red Range VG-86
- Red Range VG-86:  
Mutter von 3Star OH Ranger Red
- 8 Generationen EX & VG
- De Oosterhof DG Rose D RDC VG-89-5YR-DE:  
Sister of SW Rosita GP-84 & Lakeside UPS Red Range VG-86
- Red Range VG-86:  
Dam of 3Star OH Ranger Red
- 8 generations EX & VG

# 48

## Sun Red P

DE1306829264 | geb. 16.08.2023

Gut Jürgenstorf GmbH, Jürgenstorf

### Dragon P

Dynamic P x Spark Red

### Swantje P

DE1306608527

### WG Star P RDC

### MyH Scva

GP-84-2YR-DE

DE1306160264

HLA 1 305 10328 4,09 422 3,77 389

### Gywer RDC

### MyH Solveig

GP-84-3YR-DE

HLA 2 276 12709 3,85 489 3,27 415

### Board Sonne

VO Smurf Sunny 131

VG-86-3YR-DE

VnS Sudan Naomi

Oman Nanotec

VG-85-2YR-DE

Shottle Nueva 14

VG-87-2YR-NL

Lancelot Nueva 9

VG-86-5YR-NL

Laareind Marhsal Nueva 4

VG-87-2YR-NL

Tugolu Nueva 2

### Genomische Zuchtwerte

gRZG 163 | gRZ€ 2649 | gRZM 147 | gRZE 124 | gRZS 119 | gRZN 126 | gRZR 110 | gRZGesund 129



MyH Youngster Sophie (Schwester zur MM | maternal sister to granddam)

### Exklusivität pur - hornlos und gRZG 163 pure exclusivity - polled and gRZG 163

- Tolle Kombination von Inhaltsstoffen, Gesundheit, Langlebigkeit und Kasein BB
- Bullenmutterpotenzial par excellence für Rot und Schwarz aus dem Herzen der Man-O-Man Nanotec VG-85-Familie
- Great combination of components, healthy traits, longevity and casein variants of BB
- Bull dam potential par excellence for black and red bloodline with the power of the Man-O-Man Nanotec VG-85 family

# Mo Abby 2-Red PP

DE0542647099 | geb. 29.10.2023

Christian Niewöhner, Melle

# 49

## Mo-Red PP

McDonald x Match P

## Abby 1-Red P

VG-85-2YR-DE

DE0541677747

HLA 1 PM 02 33,2 4,00 3,39

## SFH Sailor PP

## Ariana-Red

VG-88-3YR-NL

NL898485273

HLA 2 305 14883 4,69 698 3,37 502

## DG COL Spark-Red

## Willsbro Nugget Aderyn RDC

VG-86-3YR-UK

HLA 3 305 11400 5,24 597 3,95 450

Willsbro K&L Supersire Aderyn

VG-85-2YR-NL

KHW Super Aderyne RC

EX-90-5YR-USA

KHW Goldwyn Aiko

EX-91-2E-USA

Kamps-Hollow Altitude

EX-95-2E-USA

Clover-Mist Alisha

EX-93-3E-USA

Clover-Mist Augy Star

EX-94-4E-USA

D-R-A August

EX-96-4E-USA

D-R-A Ideal Precious Leader

EX-90-2E-USA

## Genomische Zuchtwerte

gRZG 156 | gRZ€ 2337 | gRZM 140 | gRZE 124 | gRZS 136 | gRZN 122 | gRZR 113 | gRZGesund 127



Willsbro Nugget Aderyn RDC VG-86-3YR-UK

## Überragende Mo-Red-Tochter aus Altitude EX-95, rot & PP! Outstanding Mo-Red daughter from Altitude EX-95, red & PP!

- Fantastisches genomisches Profil mit hohem Index, Inhaltsstoffen, Exterieur & Fitnessmerkmalen
- Abby-Red P: VG-85 bewertet, produziert 35 kgM mit sehr hohen Inhaltsstoffen
- 4 Söhne an Besamungsstationen / 4 sons in A.I.
- 11 Generationen EX & VG in Folge
- Fantastic genomic profile with high index, ingredients, conformation & fitness traits
- Abby-Red P: already scored VG-85, produces 35 kgM with high components
- 11 generations EX & VG

Vereinbaren Sie gleich  
einen Termin



Jetzt scannen

## CNCPS FUTTERANALYSE & RATIONSBERECHNUNG STEIGERN IHREN BETRIEBSERFOLG

### OPTIMALE FUTTERRATIONEN FÜR GESUNDE, FRUCHTBARE UND LEISTUNGSSTARKE KÜHE

- ▶ Nährstoffeffizienz steigern – Nährstoffüberschüsse reduzieren
- ▶ Verdaulichkeiten von Stärke und Faser kennen
- ▶ Mehr Milch durch bedarfs- und leistungsgerechte Futterrationen
- ▶ Wirtschaftlich füttern durch IOFC-Berechnung



[www.sano24.de](http://www.sano24.de)

**Sano**  
Die Tier-Ernährer



Name	Wohnort	Kat.-Nr.
Ablass, Kerstin	Osterfeld	35
Agrargen. Cobbelsdorf eG	Coswig	16
Agrarprodukte Dedelow GmbH	Prenzlau	30
AG-Schwarzbuntzucht-Fischbeck eG	Wust-Fischbeck	2,11
A-L-H Genetics	Damwoude (NL)	14,31,42
Andersen-Vogt GbR	Wees	20
Böttcher, Steffen	Langenwetzendorf	34
Brühlhof Holsteins	Sulzbach	6
Büscherhoff Holsteins	Steinfeld	7
Ellerbrock, Bernd	Westerau	4
Etmann, Helmut	Lähden	12
European Livestock Service GmbH & Co.KG	Niederweis	10
Gut Jürgenstorf GmbH, Jürgenstorf	Jürgenstorf	9, 48
Hatke GbR, Josef & Bernd	Bösel	13
Hintze, Jürgen	Trebel	1, 39
Holstein Forum Rinderzucht GmbH	Havixbeck	33, 43, 46
Huhne, Dirk	Kasseedorf	36
Jungzüchter RSH & RinderAllianz		Special Offer
Königs, Frank	Stadtkyll	45
LWB Griepentrog KG	Steinhagen	28
Magens, Thies	Kollmar	37
Meier's Holstein	Kyburg (CH)	15, 41
Meyer, Hermann	Lilienthal	19
MVB Van der Horst	Sülzetal	8, 44
Nesslerage, Frank	Nortrup	24
Niewöhner, Christian	Melle	26, 49
Nöhl, Johannes	Idesheim	25, 32
Perk, Hans & Stephan	Spahnharrenstätte	38
Rinderzucht Augustin KG	Kemnitz	40
Römer, Saskia	Diemelsee	23
Schmalen, Johannes	Idesheim	5
Schwengers GbR, Bernhard & Stefan	Kaarst	3
Seydaland Rinderzucht GmbH & Co.KG	Jessen	17
Ufgang, Georg	Vreden	47
Vienna Genetics	Hatzum	21, 22
Viering, Florian	Bad Arolsen	18
Wilder Holsteins	Vreden	27, 29

## Anreise Route

### Ihre Anreise

Aus Richtung Hamburg kommend fahren Sie die A 24 bis zur Abf. Neustadt-Glewe und dann über die B 191 bis Plau am See, weiter auf der B 103 Richtung Güstrow bzw. bis zur Autobahnabf. Meyenburg und direkt auf die B 103 nach Güstrow. An der Kreuzung B 103/ B 192 biegen Sie links in Richtung Goldberg ab und erreichen nach 1 km Karow (links halten). Von der A 20 kommend fahren Sie bis Kreuz Rostock, dann über die A 19 Richtung Berlin bis zur Abfahrt Malchow.

Kommen Sie aus dem Süden, benutzen Sie die A 24 Berlin-Hamburg bis zum Kreuz Wittstock/Dosse und fahren dann auf der A 19 Richtung Rostock weiter bis zur Abfahrt Malchow, von dort auf der B 192 Richtung Goldberg. Sie überqueren die B 103 (Plau-Güstrow) und sind nach 1 km in Karow (links halten).

### Your Route to Karow

Coming from Hamburg on the A 24 take the exit Neustadt Glewe and then drive the B 191 to Plau am See. Then take the B 103 direction Güstrow (or you can also take the motorway exit Meyenburg and then directly take the B 103 to Güstrow). At the crossing B 103/ B 192 turn left towards Goldberg. After 1 km you will arrive in Karow (hold to the left).

Taking motorway A 20, drive up to the motorway interchange Rostock, where you take the A 19 towards Berlin. Take the exit Malchow. Coming from the South and taking the A 24 "direction Berlin-Hamburg, you have to drive up to the motorway interchange Wittstock/Dosse, where you take A 19 towards Rostock. Then leave the motorway at the exit Malchow and change to B 103 towards Golberg. You will cross B 103 (Plau-Güstrow). After 1 km you will arrive in Karow (hold to the left).

# EUROPEAN CLASSICS SUNRISE SALE



Hotel	Straße Street	Ort Place	Tel.-Nr. Phone no.
Aparthotel „Am See“	Kantor-Ehrich-Str. 3d	19395 Plau am See	038735 850
Hotel Reke	Dammstr. 29	19395 Plau am See	038735 8170
Parkhotel Klüschenberg	Klüschenberg 14	19395 Plau am See	038735 49210
Seeresidenz Gesundbrunn	Hermann-Niemann-Str. 11	19395 Plau am See	038735 8140
Hotel Eldebrücke	Dammstr. 26	19395 Plau am See	038735 8530
Zur alten Stadtmauer	Töpferstr. 9	19395 Plau am See	038735 44621
Hotel Marianne	Quetziner Str. 77	19395 Plau am See	038735 8230
Ferienpark Plau am See	Wendorf 6	17214 Alt Schwerin	039932 827010
Van der Falk Resort	Krakower Chaussee 1	18292 Linstow	038457 70



## Ihr Dienstleister in allen Fragen rund ums Rind

### Wir bieten kompetente Lösungen für alle Ihre betrieblichen Fragestellungen:

- Realisieren Sie mit unserem Bullenangebot und der Herdentypisierung nachhaltigen Zuchtfortschritt und profitieren Sie von unseren Angeboten und Zusatzleistungen rund um den Spermakauf.
- Besamung, Eigenbestandsbesamungskurse, Ultraschalluntersuchung, Agrar- und Hygieneprodukte, Brunsterkennungssysteme oder Zuchtviehvermarktung – die RSH eG begleitet Sie durch die vielfältigen Aufgaben des Betriebsalltags.
- Unsere Managementberater unterstützen Sie gerne in allen Fragen der Betriebsführung.

**Sprechen Sie uns an, wir beraten Sie gerne!**

Rinderzucht Schleswig-Holstein eG | Rendsburger Str. 178 | 24537 Neumünster

www.rsheg.de | rsheg@rsheg.de | +49 321 905 300 |  rinderzucht\_sh

*Zuchtqualität mit Zukunft!*

**RSH**   
Rinderzucht Schleswig-Holstein eG

# Werde dein eigener Fütterungsexperte!



## Für die Gesundheit und Wirtschaftlichkeit deiner Herde

- » Die Fütterung deiner Milchviehherde ist aufwendig und bringt nicht die gewünschte Milchmenge?
- » Deine Ration ist kompliziert aufgebaut und du bist unsicher, ob das so sein muss?
- » Du möchtest die Tiergesundheit deiner Herde selbst beeinflussen können?

Bewirb dich jetzt auf ein kostenloses Strategieggespräch unter:

[www.kuehe-gesund-fuettern.de](http://www.kuehe-gesund-fuettern.de)

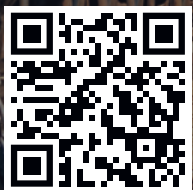

oder scanne den QR Code!



#kuehehabenimmerrecht

