

FLEISCHRIND BULLEN AUKTION



2024

Online-Auktion
via Live-Sales
27.2.2024 · 13 Uhr



**Rinder
Allianz**



WERT UND VISION

Jetzt **GRATIS** anfordern!

Den neuen Katalog 2024



Behandlungsanlagen, Weidetore, Panels

Ihr persönlicher Ansprechpartner

Matthias Böhning

☎ 0173 3 24 20 16

✉ matthias.boehning@patura.com



Futtertischabtrennung für Bullen



Weidezaunmaschine Tornado Master 5.0



NEU

Viehbürsten



Sicherheitsboxen und Solarmodule

RinderAllianz-Online- Fleischrindbullen-Auktion

Dienstag, 27. Februar 2024

Zuchtbullen der Rassen

Angus, Charolais, Fleckvieh-Simmental,
Limousin, Rotes Höhenvieh, Uckermärker

ORGANISATION

- Auktionsbüro:** RinderAllianz-Vermarktungszentrum Karow, 19395 Plau am See,
Karow, Zarchliner Str. 7, Tel. 038738 730-10, Fax 038738 730-50
- Auktionsleitung:** Dr. Ingo Papstein, Vorsitzender Aufsichtsrat, RinderAllianz GmbH
Heiko Güldenpfennig, Geschäftsführer, RinderAllianz GmbH
Frank Schultz, Vermarktung Rinder, RinderAllianz GmbH
- Auktionator:** Claus-Peter Tordsen, Rinderzucht Schleswig-Holstein eG
- Körkommission:** Dr. Sabine Schmidt, Uwe Harstel, Stefan Schams,
RinderAllianz GmbH

ZEITPLAN

Sonntag, 25. Februar 2024

ab 10 Uhr (MEZ) Warm-Up (bis zum Beginn des Finales)

Dienstag, 27. Februar 2024

ab 13 Uhr (MEZ) Online-Auktion (Finale)

Der Verkauf der Tiere erfolgt nach Katalognummern (fortlaufend).

Der Abtransport der Tiere ab Verkäuferstall ist bis spätestens 10. März 2024 durch den Käufer vorzunehmen. Die Abholung erfolgt in Absprache mit der RinderAllianz GmbH. Transportunterstützung kann angeboten werden.

Körergebnisse, Fotos und Videos aller Bullen werden ab Mitte Februar auf der Online-Plattform www.live-sales.com veröffentlicht.

Warum Sie die Online-Fleischrindbullenauction der RinderAllianz am 27. Februar 2024 keinesfalls verpassen sollten ...

Via Online-Plattform und Live-Stream aus dem Studio der Firma Live-Sales erleben Sie ein besonderes Auktions-Event:

- mit den besten Vertretern des aktuellen Fleischrindbullenjahrgangs aus dem gesamten RinderAllianz-Zuchtgebiet
- umfassende Kundeninformation durch Pedigrees, Fotos, Videos & Beschreibung aller Bullen
- mit einer breiten Genetik aus 44 Zuchtbetrieben: **6 Rassen, 62 verschiedene Väter**
- **stations- und feldgeprüfte, neutral gekörte Zuchtbullen**
 - ... mit gesicherter Abstammung
 - ... mit einer Vielzahl an Leistungsinformationen, auch zu den Vorfahren
 - ... charakterfest, halfterföhrig und mit hohem Gesundheitsstatus
- **15 in der MPA Laage stationsgeprüfte Jungbullen**
mit durchschnittlich 1.641g Pröftagszunahme
- **Bullen mit Ökosiegel:** Angus (# 12, 13), Limousin (# 1), Uckermärker (# 44, 46), Fleckvieh-Simmental (# 95, 101)
- **alle Bullen** (außer RHV) sind **genetisch hornlos**, 70% davon homozygot (PP)
- **Hohes Leistungsniveau:**
durchschnittliche Lebenstagszunahmen zum Absetzen: 1.558g (Max. 2.088g),
durchschnittliche Lebenstagszunahmen als Jöhrling: 1.551 g (Max. 1.863 g),
durchschnittlicher Zuchtwert für Fleischleistung (RZF): 110 (Max. 131)
- **Ausgesuchte deutsche & internationale Besamungsgenetik - Söhne der KB-Bullen:**
 - Limousin: **Lorenzo** JK (LU) # 7; **Nesono** (FR) # 3, 4; **Ogenda** (FR) # 8
 - Angus: **Happy Boy** (RA) # 10, 11; **Red Berry** (RA) # 15; **DeadCenter** (US) # 17; **Jumbo Eric** (UK) # 19
 - Rotes Höhenvieh: **Unikum** (DE) # 27
 - Uckermärker: **Cosinus** (RA) # 45; **Zeres** (RA) # 32, 37, 38, 41
 - Charolais: **Dakota** (RA) # 47
 - Fleckvieh-Simmental: **Leznicky Alis** (CZ) # 92; **Anton** (DE) # 71, 77; **Bombala** vom Hanselhof (DE) # 87; **Elvis** z Cerne Vody (CZ) # 108; **Erebor** (RA) # 59; **Gin** (DE) # 84, 98; **EGH Hamilton** (DE) # 76; **Ice King** (DE) # 57, 105; **Jaguar** von Bundes-Möhle (RA) # 97, 107; Coose **Kingston** (IE) # 99; Coose **Las Vegas** (IE) # 76, 80, 89; **Lykke Le Mans** (DK) # 66; **Lord Ursus** (DE) # 86; **Vingegard Rocky** (DK) # 62
- **Schauprämierte Vorfahren mit besten Zuchtwerten - Söhne & Enkel von**
 - **Africa** vom Uchtetal (FLS): Siegerfärsche der FleischrindVision 2018 in Bismark (# 104)
 - **Anni** vom Uchtetal (FLS): Siegerfärsche der FleischrindVision 2019 auf der MeLa (# 77)
 - **Beryll** (CHA): mit RZF 122 die Nr. 9 der deutschen ZWS beim Charolais (# 51, 54)
 - **REA Blue** (Ang/AA): Mutter des Topsellers Aramis, der 2021 für 10.400 € versteigert wurde (# 18, 19)
 - **Daffy** (Ang): Rassesiegerin Angus und Reservesiegerkuh, FleischrindVision, MeLa 2019 (# 16)
 - **Egon** von Bundes-Möhle (FLS): Bundessieger 2016 in Berlin (# 93)

- **Elene** (Lim): Siegerfärse Landesschau in Bismark 2013, RSL Bismark 2017 (# 8)
- **Escalor** von Bundes-Mühle (FLS): Bundesreservesiegerin Jungviehschau, Erfurt 2018 (# 108)
- **Freddy** (FLS): Reservesieger Landesschau, Erfurt 2022 (# 81)
- Curaheen **Gunshot** (FLS): mit RZF 131 die Nr. 5 der deutschen ZWS FLS (# 69, 74, 75)
- EGH **Haakon** (FLS): Siegerbulle Landesschau, MeLa 2017 (# 70, 73, 79)
- EGH **Hamilton** (FLS): Bundesreservesieger Jungviehschau 2018 in Erfurt (# 79)
- **Harmonie** von Bundes-Mühle (FLS): Siegerbulle FleischrindVision 2019 (# 63, 102, 110)
- **Harvey** von Bundes-Mühle (FLS): Bundesreservesieger Jungbullen, Ansbach 2021 (# 102)
- **Hella** vom Uchtetal (FLS): Bundesreservesiegerkuh, Berlin 2012 (# 71)
- **Herluf** (FLS): Bundessieger 1997 in Ulm und 1998 in Berlin (# 63, 110)
- Coose **Jericho** (FLS): mit RZF 132 die Nr. 3 der deutschen ZWS FLS (# 91, 93, 97, 107)
- **Julia** von Bundes-Mühle (FLS): Reservesiegerin FleischrindVision, Bismark 2018 (# 55, 56, 65, 72)
- **Kati** vom Uchtetal (FLS): Siegerkuh FleischrindVision, Bismark 2023 (# 103, 104)
- **Katja** vom Uchtetal (FLS): Reservesiegerin Landesschau Bismark 2015 (# 94, 96, 105)
- Omorga **Kingston** (FLS): mit RZF 134 die Nr. 1 der deutschen ZWS FLS (# 61)
- Omorga **Kitty** (FLS): mit RZF 128 die Nr. 4 der deutschen ZWS FLS (# 60)
- **Lauran** (UCK): Bundesreservesieger Uckermärker-Jubiläumsschau, BraLa 2018 (# 39, 42)
- **Nora** vom Uchtetal (FLS): Siegerin Landesschauen in Bismark 2009-11 (# 84)
- **Ottawa** (FLS): Bundesreservesieger 2016 in Berlin (# 103)
- UHA **Pandora** (FLS): Champion der Bundesschau 2016 in Berlin (# 100)
- **Pelle** (FLS): mit RZF 134 die Nr. 2 der deutschen ZWS FLS (# 69, 74, 75)
- BEP **Polka** (Ang): Siegerfärse Landesschau in Bismark 2013 (# 12)
- UHA **Polly** (FLS): Bundessiegerin Jungviehschau, Erfurt 2018, Siegerkuh agra 2022 (# 100)
- **Rabea** (FLS): BraLa-Siegerin 2019, MeLa-Siegerin 2017, 2019, 2022 (# 71, 77)
- RÖ **Salina** (FLS): Bundesreservesiegerkuh, Berlin 2016 (# 78)
- **Sissi** (FLS): mit RZF 129 die Nr. 2 der deutschen ZWS FLS (# 68)
- **Zeres RA** (Uck): Reservesieger Interbreed FleischrindVision, Bismark 2023 (# 32, 37, 38, 41)
- **Zilly** von Bundes-Mühle (FLS): Reservesiegerin Bundesjungviehschau, Erfurt 2018 (# 91, 93)
- **T-Zylver** von Bundes-Mühle (FLS): Reservesiegerin FleischrindVision, MeLa 2022 (# 60, 65, 109)

**Der Bulle ist die halbe Herde –
leistungsgeprüfte Zuchtbullen sind immer
eine gute Investition!**

**Geprüfte und selektierte Zuchtbullen sorgen durch ihre
Leistungsüberlegenheit für Zuchtfortschritt und Mehrerlös in den
Mutterkuhherden!**

Sichern Sie sich den optimalen Bullen für Ihre Herde!

Bei der Auswahl stehen wir Ihnen gern zur Seite!

Sprechen Sie uns an!

Auktionsbestimmungen

Alle Tiere werden nach den am Auktionsplatz geltenden und erhältlichen Allgemeinen Geschäftsbedingungen der RinderAllianz GmbH versteigert. Käufer und Verkäufer erkennen diese Bestimmungen an.

Neben den Allgemeinen Geschäftsbedingungen der RinderAllianz GmbH gilt:

1. Die RinderAllianz GmbH als Kommissionär verkauft die im Katalog aufgeführten Tiere im eigenen Namen für fremde Rechnung.
2. Zugelassen sind nur Tiere aus amtlich anerkannten TBC- und brucellosefreien sowie leukoseunverträglichen Beständen. Alle Tiere sind BHV₁-frei lt. Bundesverordnung und BVD-Antigen-negativ.
3. Wertmindernde Mängel werden vor dem Ausbieten vom Auktionator oder einer anderen Person angesagt.
4. Unvollständige Kataloginformationen werden angesagt. Der Verkäufer ist verantwortlich für die Richtigkeit der Katalogangaben. Der Verkäufer leistet hierfür eine Gewähr von maximal 6 Wochen.
5. Der vom Käufer zu zahlende Rechnungsbetrag setzt sich wie folgt zusammen:

Zuschlagpreis	+ 6 % Kommissionsgebühr	
	+ gesetzliche Mehrwertsteuer	
	+ anteilige Versicherungsprämie	
	- bei einer Versicherungssumme bis 5.000 EUR:	1,50%
	- bei einer Versicherungssumme von 5.001 - 10.000 EUR:	2,00%
6. Ein freihändiger Verkauf ist vor Beendigung der Auktion untersagt. Bei Zuwiderhandlungen ist der Verkäufer gegenüber der RinderAllianz GmbH schadenersatzpflichtig. Nur mit Genehmigung der Auktionsleitung ist ein freihändiger Verkauf nach der Auktion möglich. Die Abrechnung erfolgt über das Auktionsbüro.
7. In jedem Reklamationsfall ist die Voraussetzung für eine Entschädigung bzw. Wertminderung, dass der Mangel durch ein tierärztliches Attest einwandfrei nachgewiesen wird.

Auktionsversicherung

Die Tiere sind bei der Vereinigten Tierversicherung G. a. G., Fritz-Reuter-Platz 5, 17139 Malchin, Tel.: +49 381 8005866, obligatorisch gegen nachfolgend aufgeführte Schäden versichert.

Ansprechpartner: Ralf Mahnke, Mobil +49 172 4572574

Versicherungswert: Zuschlagspreis.

Der Versicherungsschutz endet für Exporttiere in jedem Fall mit dem Verlassen des Bundesgebietes.

Transportversicherung:

100 % der Versicherungssumme, vom Verkäuferstall bis zum Käuferstall. Die Haftung der Transport-schäden erlischt mit dem Eintreffen im Käuferstall, der Transport muss bis spätestens 12.03.2024 abgeschlossen sein.

BHV-1-Garantievversicherung:

Alle Auktionstiere werden mit der amtlichen BHV-1-Freiheitsbescheinigung verkauft. Der Versicherungsfall ist gegeben, wenn eine zweimalige Blutuntersuchung innerhalb von 14 Tagen nach der Auktion zu einem positiven Ergebnis führt. Die Entschädigung beläuft sich auf 100 % der Versicherungssumme.

Decken und Befruchten bei männlichen Zuchttieren

(gemäß Allgemeinen Geschäftsbedingungen der RinderAllianz GmbH)

Der Verkäufer gewährleistet bei ordnungsgemäßer Haltung und Fütterung:

- die Deckfremdigkeit des Zuchtbullen. Ein Mangel ist durch den Käufer in einer Frist von 6 Wochen ab Gefahrenübergang schriftlich durch tierärztliches Attest anzuzeigen.

- die einwandfreie Befruchtungsfähigkeit des Zuchtbullen im Deckbulleninsatz. Der Käufer hat den Mangel innerhalb einer Frist von 4 Monaten nach Gefahrenübergang schriftlich durch tierärztliches Attest anzuzeigen.

Zusätzliche Garantien für den Einsatz in der künstlichen Besamung (z.B. Spermaqualität, TG-Tauglichkeit) werden nicht übernommen.

Fakultativ kann durch den Verkäufer eine Rücknahmegarantieversicherung für erstmals vorgestellte Vatertiere abgeschlossen werden: für den Fall, dass die Tiere die im Rahmen der Auktionsbedingungen vom Verkäufer gegebenen Garantien hinsichtlich Deck- und Befruchtungsfähigkeit nicht erfüllen.

Der Versicherungsschutz beginnt nach dem Zuschlag und endet für das Risiko „Nichtdecken“ nach 6 Wochen und für das Risiko „Nichtbefruchten“ nach 4 Monaten. Der Versicherungswunsch muss spätestens einen Tag nach der Auktion schriftlich vorliegen. Die Entschädigung beträgt 80% aus der Versicherungssumme, abzüglich eines eventuellen Verwertungserlöses.

Die Prämie für die Rücknahmegarantieversicherung beträgt (zzgl. 19 % Mehrwertsteuer):

- bei einer Versicherungssumme bis 2.900 EUR	4,50%
- bei einer Versicherungssumme bis 3.900 EUR	5,50%
- bei einer Versicherungssumme bis 4.900 EUR	6,50%
- bei einer Versicherungssumme bis 5.900 EUR	7,50%
- bei einer Versicherungssumme bis 6.900 EUR	8,50%
- bei einer Versicherungssumme bis 7.900 EUR	9,50%
- bei einer Versicherungssumme bis 8.900 EUR	10,50%
- bei einer Versicherungssumme bis 10.000 EUR	11,50%

Bei Vorliegen einer rechtzeitigen Mängelanzeige und nach Zustimmung des Verkäufers ist der Käufer berechtigt, das Tier der Schlachtung zuzuführen. Der Verkäufer erstattet dem Käufer die Differenz zwischen Schlachterlös und Kaufpreis. Weitergehende Ansprüche sind ausgeschlossen.

HORRIDO und DENARI PP

Zwei außergewöhnlich typstarke Bullen



Horrido 13.06625801 · Angus/AA

Horrido 13.06625801

Happy Boy x Birger K x Kombi R

- ✓ RZF 108, Körung 8/8/7
- ✓ TZ200: 1.260g, TZ365: 1.452g
- ✓ perfekte Veranlagung für Rassetyp, Fleischleistung und Fleischqualität
- ✓ Top Entwicklung mit langer Mittelhand
- ✓ Stationsprüfung mit ausgezeichneten 1.714g Prüftagszunahme und einem hohen Index für Rückenmuskelfläche abgeschlossen

Internationales Pedigree, hohe Zunahmen mit enormer Körperbreite und -tiefe

Denari PP 10.204862

Duc x Jasper x Max

- ✓ RZF 119, Körung 8/8/8
- ✓ TZ200: 1.706g, TZ365: 1.411g
- ✓ Fleischbetontes Pedigree mit viel Typ und erstklassiger Bemuskelung
- ✓ Mutter mit 8-8-8-G eingestuft und hervorragendem RZF von 112, steht für Langlebigkeit
- ✓ Wird aktuell auf BoD-Eignung getestet

Beste Genetik für den Einsatz in Reinzucht!



Denari PP 10.204862 · Limousin

Wenden Sie sich für Bestellungen an Ihre zuständige Besamungsstation oder direkt an:
Depot Woldegk · Tel. 03963 2559-25 · Fax 03963 2559-38
E-Mail: depot-woldegk@rinderallianz.de

Fleischrinderzucht und Mutterkuhhaltung

Zucht | Besamung | Vermarktung



- + Unterstützung bei allen züchterischen Entscheidungen
- + Herdbuchführung und Leistungsprüfung
- + Vermittlung von Zuchttieren und Sperma
- + Vermarktung im In- und Ausland

Ihre Ansprechpartner:
Dr. Sabine Schmidt
Mobil 0160 97802720

Mecklenburg-Vorpommern:
Stefan Schams · Mobil 0175 6762149
Eckhard Page · Mobil 0170 8566324

Herdbuch:
Silke Pawelke-Bittdorf · Tel. 038738-73063

Sachsen-Anhalt:
Uwe Harstel · Mobil 0151 14238482
Ina Ritter · Mobil 0171 1723778

Herdbuch:
Ute Wienecke · Tel. 0345-5214963

Hinweise zur Fleischrindbullenauction via Online-Plattform LIVE-SALES

1. Live-sales.com ist ein Online-Bieter-Verfahren inklusive Live-Stream, welches es registrierten Nutzern der Online-Plattform ermöglicht, sich an der von der RinderAllianz GmbH organisierten Fleischrindbullenauction am 27. Februar 2024 online über das Internet zu beteiligen. Veranstalter der Online-Plattform ist www.live-sales.com.
2. Um als Käufer online aktiv werden zu können, ist eine vorherige und einfache Anmeldung bei <https://salesroom.live-sales.com> erforderlich. Hierfür steht der rot unterlegte Button „einloggen“ zur Verfügung. Sie erhalten eine E-Mail zur Bestätigung (bitte sicherheitshalber auch im Spam-Ordner nachschauen!). Weitere Hinweise finden Sie unter „Tipps zur Registrierung und Login“. Bereits registrierte Nutzer können sich mit ihren vorliegenden Benutzerdaten einloggen.
3. Bitte registrieren Sie sich frühzeitig, die Anmeldung ist ab sofort möglich. Körperergebnisse, Fotos, Videos und weitere Informationen zu den Verkaufsbullen sind ab Mitte Februar 2024 für registrierte Nutzer zur Ansicht verfügbar.
4. Die Auktion startet am 25. Februar 2024 um 10.00 Uhr (MEZ) mit dem „Warm-Up“. Ab diesem Zeitpunkt können registrierte Nutzer auf jede Verkaufsnummer online Gebote abgeben.
5. Pünktlich am 27. Februar 2024 um 13.00 Uhr (MEZ) beginnt das Finale der Online-Auktion. Alle Bullen werden in Katalogreihenfolge, mit den bestehenden Geboten aus der „Warm-Up“-Phase als Startpreise, versteigert.
6. Die Online-Auktion beginnt mit dem angegebenen Startpreis und findet im Gebotsverfahren statt, d.h. die Preise erhöhen sich mit jedem Gebot. Um das bestehende Gebot zu überbieten, können Online-Gebote wahlweise über Beträge von € 100, € 200, € 300, € 500 bzw. € 1.000 abgegeben werden.
7. Käufer ist, wer das letzte Gebot abgegeben und den Zuschlag durch den Auktionator erhalten hat. Bitte beachten Sie, dass Ihr Gebot bindend ist und Sie einen gültigen Kaufvertrag mit dem Veranstalter abschließen. Es gelten die Allgemeinen Geschäftsbedingungen der RinderAllianz GmbH sowie die im Auktionskatalog angeführten Auktionsbedingungen.
8. Nach erfolgtem Kauf müssen Liefer- und Rechnungsanschrift vollständig mitgeteilt werden, damit eine reibungslose Kaufabwicklung gewährleistet werden kann. Die Original-Rechnung wird per Post zugestellt.
9. Der aktuelle Standort der Verkaufsbullen ist der Betrieb des Verkäufers (soweit im Auktionskatalog kein anderer Standort des Bullen angegeben ist). Die Abholung der Bullen durch den Käufer erfolgt von diesem Standort oder – wenn gewünscht – ab Sammelstelle Bismark oder Karow.
10. Auf Wunsch übernimmt die RinderAllianz GmbH die komplette Transportorganisation. Lieferkosten, Kosten für Import / Export etc. werden zusätzlich erhoben und bei Lieferung dem Käufer separat in Rechnung gestellt. Ab 4 Zukaufsbullen pro Käufer ist der Transport bis zu einer Entfernung von 200 km kostenfrei! Der Liefertermin/Abholtermin erfolgt nach Absprache und schnellstmöglich.

Für alle Fragen rund um die Online-Auktion, zum Bieterverfahren und zu den angebotenen Bullen wenden Sie sich an das RinderAllianz-Fleischrindteam (Tel. Dr. Sabine Schmidt: 0160 97802720, Stefan Schams, Tel. 0175 6762149, Uwe Harstel, Tel. 0151 14238482) oder an Ihren zuständigen Außendienstmitarbeiter der RinderAllianz GmbH.

Die RinderAllianz bietet Ihnen professionelle Beratung, Betreuung und Abwicklung bis hin zum Transport Ihrer neu erworbenen Bullen nach Hause. Selbstverständlich nehmen wir Ihre Kaufaufträge gern auch auf den gewohnten Wegen entgegen.

Überzeugen Sie sich von der hohen Qualität unserer Zucht, Sie sind uns ganz herzlich willkommen. Wir freuen uns auf Ihren digitalen Besuch unserer Online-Auktion und wünschen Ihnen viel Erfolg beim Bieten!

Ihr RinderAllianz-Team

Hinweise für den Zuchtbullenzukauf durch Ökobetriebe

- Seit 2022 ist der Öko-Tierzukauf neu geregelt.
- **In der Auktionskollektion können wir Ihnen mehrere Ökobullen anbieten:**
 Limousin: # 1
 Angus: # 12, 13
 Uckermärker: # 44, 46
 Fleckvieh-Simmental: # 95, 101
- Sollten diese Bullen für Ihre Zucht nicht passen: Es ist auch künftig für Ökobetriebe möglich, Zuchtbullen aus konventionellen Haltungen zuzukaufen. Dazu müssen jedoch die entsprechenden Regelungen und Abläufe eingehalten werden.
- **Vor dem Kauf: Verfügbarkeit ökologischer Angebote prüfen!**
 Jeder Öko-Betrieb muss generell **VOR** dem Zukauf konventioneller Zuchttiere die Verfügbarkeit ökologischer Angebote über die Öko-Tierdatenbank prüfen: www.organicxlivestock.de.
- **Ausnahmegenehmigung beantragen!**
 Über die Datenbank muss auch die Ausnahmegenehmigung beantragt werden, wenn kein geeignetes Tier vorhanden ist oder angeboten wird. Der Antrag wird an die zuständige Kontrollbehörde weitergeleitet und muss von dieser Behörde genehmigt werden. Hier findet man die zuständigen Behörden: <https://www.oekolandbau.de/bio-siegel/info-fuer-unternehmen/kontrollen/behoerden-der-bundeslaender/>
- Der Antrag (Bedarf) sollte so spezifisch wie möglich formuliert werden: Eignung für die Herdbuchzucht, Abstammung, Mindestleistungen, Körung/Bewertung, genetische Merkmale etc. Das zu erwerbende Tier muss dem im Antrag genannten Merkmalspektrum entsprechen.
- Grundsätzlich gilt: wer einen Antrag auf Ausnahmegenehmigung z.B. mit der Nichteignung eines Tieres für die Herdbuchzucht begründet, darf - wie bisher - ein konventionelles Tier mit der entsprechenden Abstammung/Herdbucheignung/ Herdbuchstatus zukaufen. Auch Auktionskauf ist möglich. In jedem Fall benötigt der Käufer aber vor dem Zukauf die offizielle Genehmigung der zuständigen Behörde.
- Daher ist wichtig: Bei Bedarf rechtzeitig um eine Ausnahmegenehmigung kümmern, damit vor dem Zukauf ausreichend Zeit für die Bearbeitung des Antrags durch die Kontrollbehörde bleibt und die Genehmigung vor der Auktion vorliegt!
- Für Rückfragen und weitere Informationen stehen wir gern zur Verfügung.

Zukauf von stationsgeprüften Tieren aus Ökobetrieben

- Laut aktueller Auslegung des LALLF M-V behält ein Zuchtbulle seinen Status, wenn er temporär in einer Prüfstation aufgenommen wird. Zu berücksichtigen sind hierbei die Umstellungszeiten gemäß Verordnung (EU) 2018/848 Anhang II Teil II Punkt 1.2.2. Dem entsprechend beträgt die Umstellungszeit „zwölf Monate für Rinder und Equiden für die Fleischerzeugung, auf jeden Fall jedoch mindestens drei Viertel der Lebenszeit dieser Tiere.“. Für die Aufrechnung der Umstellungszeiten zählt die im Ökobetrieb verbrachte Zeit von der Geburt bis zur Umstellung in die Prüfstation mit.
- Bis zum Erreichen der notwendigen Umstellungszeit kann das Tier als konventionelles Tier mit Restumstellungszeit auch ohne Ausnahmegenehmigung an andere Ökobetriebe vermarktet werden.



Danish Crown

Danish Crown versorgt den norddeutschen Markt mit ausgezeichnetem, sorgfältig selektiertem Qualitätsrindfleisch aus regionaler Erzeugung. Unsere Produktionsstätten in Teterow und Husum garantieren hohe Frische und Qualität. Das können Sie schmecken – jedes Mal!

Ihr Partner für die Vermarktung von Rindern aller Kategorien.



Danish Crown Teterower Fleisch GmbH • Koppelbergstr. 2 • 17166 Teterow
Tel.: +49 3996 166 0 • www.danishcrown.de

Züchterischer Wegweiser

Stationsgeprüfte Verkaufsbullen

Aus der stationären Eigenleistungsprüfung von Fleischrindbullen in der Prüfstation Laage wurden die von der Leistung und Genetik her interessantesten Jungbullen für die Auktion ausgewählt. Die Prüfergebnisse sowie die Ergebnisse aus der Ultraschallmessung am Prüfende sind nachfolgender Tabelle zu entnehmen:

Kat.	Name	Rasse	LTZ* ¹ g	PTZ* ² g	Bewertung* ³	RMF* ⁴	Index RMF* ⁵	Besitzer
10	GKA Henry	AA	1392	1659	8-8-8 m	88,6	0,94	Gut Karow GbR
11	GKA Hardy	AA	1282	1543	8-8-7 m	88,7	1,03	Gut Karow GbR
14	GKA Adreon	AA	1368	1688	7-8-7 m	79,3	0,90	Gut Karow GbR
16	Balian H	Ang	1346	1707	8-7-7 m	91,4	1,07	Hombberger, L.&Y.
29	Jari	Uck	1450	1565	8-8-7 m	97,2	1,04	Papendorfer AG
32	EGH Zerfir	Uck	1488	1543	8-8-7 m	81,8	0,85	Engfer, Thomas
33	Jordano	Uck	1637	1736	8-8-7 g	96,5	0,93	Ehlert, Sebastian
34	Jawa	Uck	1473	1793	7-8-7 m	88,3	0,95	Ehlert, Sebastian
35	Jamo	Uck	1527	1686	8-8-7 m	97,3	1,03	Papendorfer AG
39	Joel	Uck	1529	1743	8-7-7 g	80,8	0,87	Ehlert, Sebastian
42	Jakarta	Uck	1449	1600	8-7-7 m	92,3	1,05	Ehlert, Sebastian
47	Dennis	Cha	1589	1674	8-8-7 m	95,4	0,95	Jahnke, Heinz
58	Hunter	FLS	1464	1645	8-8-7 m	93,8	0,95	Jammer, Heini
88	Feldberg	FLS	1500	1671	7-7-8 m	86,5	0,94	Jörke, Rainer
90	Cornberg	FLS	1544	1357	7-8-7 g	101,0	1,09	Jörke, Rainer

*¹ LTZ = Lebenstagszunahme (in Gramm); *² PTZ = Prüftagszunahme (in Gramm); *³ Abschlussbewertung am Prüfende (T/B/S);

*⁴ RMF = Rückenmuskelfläche in cm²; *⁵ Index RMF in Relation zum Lebendgewicht

Verkaufsbullen mit dem höchsten RZF

Kat.	Name	Vater	Rasse	RZF	Si.%	Besitzer
61	Kiss me	Kingston	FLS	131	68	Bunde, Albert
56	AR Lumpi	Legende	FLS	130	69	Arndt GbR
74	EGH Petzian	Pelle	FLS	130	68	Engfer, Thomas
60	Graf John	G-Star	FLS	128	69	Bunde, Christian
69	EGH Poldi	Pelle	FLS	128	52	Engfer, Thomas
75	EGH Petzi	Pelle	FLS	126	69	Engfer, Thomas
55	AR Löwenstark	Legende	FLS	125	71	Arndt GbR
20	KEA Caliber	Comet	AA	125	69	Keunecke, Friedrich
64	EGH GolCos	Goliath	FLS	122	66	Engfer, Thomas
90	Cornberg	Celle	FLS	120	67	Jörke, Rainer
92	AR Amigo	Alis	FLS	119	71	Arndt GbR
89	UHA Lupo	Las Vegas	FLS	119	69	Harstel, Uwe
93	Jack Jones	Jackpot	FLS	119	68	Bunde, Christian
19	STW Juanito	Jumbo Eric	AA	119	66	Stickel, Steffen
70	EGH Golkon	Goliath	FLS	119	54	Engfer, Thomas

Verkaufsbullen mit dem höchsten maternalen Zuchtwert

Kat.	Name	Vater	Rasse	ZW mat	Si.%	Besitzer
33	Jordano	Jamir	Uck	114	68	Ehlert, Sebastian
60	Graf John	G-Star	FLS	110	69	Bunde, Christian
54	Nestos	Natural	Cha	110	63	Eggers GbR
90	Cornberg	Celle	FLS	109	67	Jörke, Rainer
40	Espresso	Esquiman	Uck	109	66	Ehlert, Sebastian
19	STW Juanito	Jumbo Eric	AA	108	66	Stickel, Steffen
61	Kiss me	Kingston	FLS	107	68	Bunde, Albert
93	Jack Jones	Jackpot	FLS	107	68	Bunde, Christian
51	Nielson	Natural	Cha	107	63	Eggers GbR

Die besten „Allrounder“ (alle 3 Teilzuchtwerte ≥ 100 , Summe ≥ 324)

Kat.	Name	Vater	Ras- se	Sum- me	ZW mat	ZW TZ365	ZW B365	Besitzer
56	AR Lumpi	Legende	FLS	350	101	125	124	Arndt GbR
61	Kiss me	Kingston	FLS	348	107	123	118	Bunde, Albert
74	EGH Petzian	Pelle	FLS	348	100	126	122	Engfer, Thomas
60	Graf John	G-Star	FLS	346	110	114	122	Bunde, Christian
69	EGH Poldi	Pelle	FLS	346	105	119	122	Engfer, Thomas
55	AR Löwenstark	Legende	FLS	340	100	123	117	Arndt GbR
20	KEA Caliber	Comet	AA	339	100	124	115	Keunecke, Friedrich
64	EGH GolCos	Goliath	FLS	339	103	116	120	Engfer, Thomas
90	Cornberg	Celle	FLS	335	109	109	117	Jörke, Rainer
89	UHA Lupo	Las Vegas	FLS	334	101	114	119	Harstel, Uwe
105	Indigo	Ice King	FLS	332	100	114	118	Feißel, Dieter
93	Jack Jones	Jackpot	FLS	331	107	109	115	Bunde, Christian
106	RÖ Chigo	Charlo	FLS	330	106	111	113	Röder GbR

Bewährte Zuchtkühe als Mütter der Verkaufsbullen

nach lebend geborenen Kälbern (ZKZ < 400 Tage)

Mutter zu Kat.	Name des Verkaufsbullen	Mutters- vater	Rasse	K/K	ZKZ in d	Besitzer
99	Kilian	Napoleon	FLS	12/12	365	Feißel, Dieter
80	Luxus	Mokka	FLS	10/12	381	Clensmann, Sören
53	RFF Loke	RFF Thorben	Cha	10/11	361	LFB Radloff
23	KEA Constantin	Budacious	AA	11/11	367	Keunecke, Friedrich
29	KMU Mingo	Condor	Cha	11/11	368	Mulsower Landbau
107	Jasper	Hoeness	FLS	11/11	387	Brüdgam, Dirk
24	Pedro	Herold	Ang	9/10	356	Neuling, Jürgen
84	NW Gilmore	Speed	FLS	10/10	360	Nagel, Torsten
79	Herzbube	Strabino	FLS	10/10	361	Jörke, Eckhard
85	Curry	Disko-ET	FLS	10/10	370	Harstel, Uwe
12	BEP Daelan	Teddy	Ang	10/10	382	LW Bethge/Steffens

Bewährte Zuchtkühe als Mütter der Verkaufsbullen

nach Aufzuchtleistung (in % zum Betriebsmittel, mindestens 3 gewogene Kälber)

Mutter zu Kat.	Name des Verkaufsbullen	Rasse	% zum Betriebsmittel	gewog. Kälber	NL ml/wbl (g)	Besitzer
106	RÖ Chigo	FLS	122%	5	1710/1501	Röder GbR
19	STW Juanito	AA	121%	8	1778/1243	Stickel, Steffen
50	KMU Manolo	Cha	121%	5	1478/-	Mulsower Landbau
33	Jordano	Uck	121%	3	1507/1242	Ehlert, Sebastian
55	AR Löwenstark	FLS	117%	5	1881/1445	Arndt GbR
95	Leo	FLS	117%	5	1773/1400	Eggers, Jan-Hendrik
57	Ingolf	FLS	115%	4	1751/-	Feißel, Dieter
16	Balian H	Ang	113%	5	1170/1099	Homberger, L.&Y.
63	Herzblatt	FLS	112%	7	1926/1683	Bunde, Albert
56	AR Lumpi	FLS	112%	4	2022/1333	Arndt GbR
66	RÖ Lektor	FLS	112%	3	1566/1318	Röder GbR
40	Espresso	Uck	111%	5	1318/1376	Ehlert, Sebastian

Bewährte Zuchtkühe als Mütter der Verkaufsbullen

nach Relativzuchtwert Zuchtleistung (RZL) der Mutter

Mutter zu Kat.	Name des Verkaufsbullen	Rasse	RZL	ZKZ*	Tg*	nKa*	ZKZ (d)	Besitzer
53	RFF Loke	Cha	116	106	108	119	361	LFB Radloff
28	Caetano	Uck	115	99	114	126	423	Frese, Michael
30	EGH Ubmund	Uck	114	105	112	114	369	Engfer, Thomas
98	Glorius	FLS	113	108	106	115	353	MF GbR Mahlzow
99	Kilian	FLS	113	103	103	123	365	Feißel, Dieter
38	Zacharias	Uck	113	103	111	117	362	AG Immekath
76	Laslo	FLS	112	103	106	116	353	Brüdgam, Dirk
84	NW Gilmore	FLS	111	112	98	110	360	Nagel, Torsten
36	Torben	Uck	111	99	109	123	373	Deppe, Alois
79	Herzbube	FLS	110	103	99	121	361	Jörke, Eckhard
107	Jasper	FLS	110	98	102	125	387	Brüdgam, Dirk
8	Ole	Lim	110	102	101	121	376	Schulz, Wolfgang

* Teilzuchtwerte zum RZL: ZKZ = Zwischenkalbezeit, Tg = Totgeburtenrate, nKa = Anzahl Kalbungen

Elternlinien der Auktionsbullen, RinderAllianz-Fleischrindbullenauktion, 27. Februar 2024

Ra	Kat	Name	Vater	W	VW	VMV	MV	MVV	MMV
Lim	1	Malo	Ringo	TÖL Rocky	CN Rosenkava	Mario	Torro	Tastevin (FR)	Leko
Lim	2	Pepe	Pontus (LU)	Jongleur (FR)	Grog P (FR)	Merlin	Goucho	Gandhi Rep (FR)	Lancelot
Lim	3	Nero	Nesono (FR)	Jensuis (FR)	GunadarkPO (FR)	Byzantin (FR)	Viper	Vetivie	Ludwig
Lim	4	Nemo	Nesono (FR)	Jensuis (FR)	GunadarkPO (FR)	Byzantin (FR)	Jordy (FR)	Pegasus	Hidalgo
Lim	5	Pentax	Pontus (LU)	Jongleur (FR)	Grog P (FR)	Merlin	Rokko	Roffi	Ponto
Lim	6	Rocky	Remix (LU)	Nadalou P (FR)	Lilas (FR)	Leo-Miro	Jardinnet (LU)	Merlin	Jasper
Lim	7	Loan	Lorenzo JK (LU)	Leo-Miro	CN Leonard	Cyan PO (FR)	Helios	R.S. Harry	TÖL Lobus
Lim	8	Ole	Ogenda (FR)	Jovial (NO)	Gubben (NO)	Ozeus (FR)	TST Madox	Marcelino	CN Mateo
Lim	9	Patural	Paco (LU)	Jongleur (FR)	Grog P (FR)	Leo-Miro	Jk Marco (LU)	Jodokus	Overlund (DK)
AA	10	GKA Henry	Happy Boy (DK)	Hercules (AU)	Empire (AU)	Networth (DK)	Franko	ML Louded (DK)	Knockon (UK)
AA	11	GKA Hardy	Happy Boy (DK)	Hercules (AU)	Empire (AU)	Networth (DK)	Taspa K	Trooper (CA)	BanditD755 (UK)
Ang	12	BEP Daelan	Director	Direction	Direction (US)	Roosevelt (US)	Teddy	Taifun	BEP Valerian
Ang	13	BEP Dutch	Director	Direction	Direction (US)	Roosevelt (US)	BEP Erich	MS Ernie	Teddy
AA	14	GKA Adreon	Alfredas	Alister	Amackenzie	AWA Chey	Birger K	Ext (US)	Red Albert
AA	15	Bigtan	Red Berry (DK)	Mulberry (DK)	Mulberry (CA)	Battle Cry (CA)	Ascot	Admiral (CH)	Tudor (CZ)
Ang	16	Balian H	HBA Berry	Budacious (DK)	Bodacious (DK)	Red Eagle (UK)	KEA Diego	AZH Domm	GKA Primus
AA	17	STW Damiano	DeadCenter (US)	Denver (US)	Upshot (US)	Daybreak (US)	Precision	Peter (UK)	Improvmnt (DK)
AA	18	STW Professor	STW Pepito	Precision	Peter (UK)	Kodiak (CA)	Boromir (UK)	Rommel (UK)	Foxy Lord (UK)
AA	19	STW Juanito	Jumbo Eric (UK)	Blacksmith (UK)	Duke (UK)	El Torro (UK)	Kodiak (CA)	Sandy Bar (CA)	Mercedes (CA)
AA	20	KEA Caliber	KEA Comet	Cody (US)	Laramie (US)	Thump (CA)	PMC Paolo	Packer (US)	Iron Ore (AU)
AA	21	Peter	STW Pero	Precision	Peter (UK)	Pervitin (CZ)	Playboy (CZ)	Sharp (US)	Paja Red (CZ)
AA	22	KEA Torgau	Togor	Tony	Fat Tony (CA)	Kebab (SE)	Iron Ore (AU)	Ada A149 (AU)	Thump (CA)
AA	23	KEA Constantin	KEA Comet	Cody (US)	Laramie (US)	Thump (CA)	Budacious (DK)	Bodacious (DK)	Red Label (AU)
Ang	24	Pedro	STW Pero	Precision	Peter (UK)	Pervitin (CZ)	Herold	Highlander (NZ)	Veith
AA	25	KEA Thor	Togor	Tony	Fat Tony (CA)	Kebab (SE)	Thump (CA)	Rob Roy (CA)	Indeed (CA)

AA	KEA Carlos	KEA Comet	Cody (US)	Laramie (US)	Thump (CA)	Iron Ore (AU)	Ada A149 (AU)	Red Label (AU)
RHV	Uriko	Unikum	Urmel	Ulrich		Ilko	I-lay	Kuno
Uck	Caetano	Casper	Conrad	Caruso	Ingolf	Janni	Journal	Eckwin
Uck	Jari	Jörn	Justus	Jeremy	Echo	Sultan	Stürmer	Wodan
Uck	EGH Ubmund	Ubelix	Obelix	Odin	Radorn	Siegmund	Sixtus	Ian
Uck	EGH Upelix	Ubelix	Obelix	Odin	Radorn	Prinzipal	Prinz	Film
Uck	EGH Zerfir	Zeres RA	Zeus	Zambo	Siegmund	Oktan	Olly	Maurice
Uck	Jordano	Jamir	Jasper	Jeremy	Ingolf	Indigo	Ingolf	Matti
Uck	Jawa	Jamir	Jasper	Jeremy	Ingolf	Indigo	Ingolf	Ragnar
Uck	Jamo	Jörn	Justus	Jeremy	Echo	Matti	Majestät	Elliot
Uck	Torben	Toktan	Titus	Tiberio	Oktan	Donnerhall	Donner	Ragnar
Uck	Zeno	Zeres RA	Zeus	Zambo	Siegmund	Sandor	Salut	Rudi
Uck	Zacharias	Zeres RA	Zeus	Zambo	Siegmund	Jacko	Journal	Film
Uck	Joel	Jamir	Jasper	Jeremy	Ingolf	Lauran	Lauritz	Hotzler
Uck	Espresso	Esquiman	Elko	Elton	Indigo	Romero	Ragnar	Chicago
Uck	Zoran	Zeres RA	Zeus	Zambo	Siegmund	Stürmer	Sturm	Jacko
Uck	Jakarta	Jamir	Jasper	Jeremy	Ingolf	Lauran	Lauritz	Stürmer
Uck	Targo	Toktan	Titus	Tiberio	Oktan	Donnerhall	Donner	Ingolf
Uck	Towitt	Timon	Titus	Tiberio	Magnum	Theiß	Täve	Eiko
Uck	Carl	Cosinus	Conrad	Caruso	Ingolf	Radorn	Ragnar	Jerome
Uck	Siegfried	Shiron	Shiro	Siggi	Leven	Fips	Forman	Winni
Cha	Dennis	RFF Dakota	KMU Doran	KMU Dixon	RFF Thorben	Herdsman (UK)	Carlson (SE)	Ulli
Cha	RÖ Rubin	Ruban (FR)	Infini RS (FR)	Galloway-RS (FR)	Isidore (FR)	RÖ Enzo	Enzo SC (FR)	AHA Bert
Cha	KMU Mingo	KMU Monty	Methor (DK)	Enrico SC (FR)	Fakir (DK)	Condor (FR)	Ukrainien (FR)	Bent (DK)
Cha	KMU Manolo	Methor (DK)	Enrico SC (FR)	Unico SC (FR)	Impair (FR)	Hildago (DK)	Ami (DK)	KMU Ohura
Cha	Nielson	Natural	Nemo	Nero	Hannes	Rooney	Rex	Malte
Cha	RFF Lorenz	Lord	Love (FR)	Castor (FR)	Junior	RFF Thorben	Thor Sorup (DK)	Marcus
Cha	RFF Loke	Lord	Love (FR)	Castor (FR)	Junior	RFF Thorben	Thor Sorup (DK)	Rasmus (DK)

Cha	54	Nestos	Natural	Nemo	Nero	Hannes	Rooney	Rex	Lancelot
FLS	55	AR Löwenstark	Legende	Le Mans (DK)	Basse (DK)	Egon	Campari (DK)	Sirius (DK)	Steinadler
FLS	56	AR Lumpi	Legende	Le Mans (DK)	Basse (DK)	Egon	AR Domino	AR Deno	Rock (IE)
FLS	57	Ingolf	Ice King	Ice Man	Iron Man (DK)	Drakon	Imperator (DK)	Major Sky (CZ)	Sirius (DK)
FLS	58	Hunter	Humphrey	Hector	Hallas	AR Demarco	Erdal	Ernst (DK)	BW Konrad
FLS	59	Energy	Erebor PP	Empire SP	Ernst (DK)	Otbert	Hoeness	H.United	Atlas (CZ)
FLS	60	Graf John	G-Star	Graf	Gigant	T-Bonus	Drifter (IE)	Warrior (IE)	King (IE)
FLS	61	Kiss me	Kingston (UK)	Gallant (UK)	Bodybuilder (IE)	T-Rex (UK)	Grandioso	Germanicus	Egon
FLS	62	Ratz Fatz	Rocky (DK)	Paymaster (CA)	Enforcer (CA)	V. Fox Et (DK)	Drifter (IE)	Warrior (IE)	Brandy 10 (UK)
FLS	63	Herzblatt	Harmonie	Herluf	V. Don Juan (DK)	Egon	Valuta	Vest (DK)	Tarzan
FLS	64	EGH GolCos	Goliath (UK)	Goliath 15 (UK)	Bonzo 10 (UK)	Ben Mhor (UK)	Cosmo	Cowboy	EGH Bangie
FLS	65	Go to win	G-Star	Graf	Gigant	T-Bonus	SWZ Ferri	Ferrari (UK)	Egon
FLS	66	RÖ Lektor	Le Mans (DK)	Basse (DK)	Prince (UK)	August (DK)	Zeder	Zambia	Bruno (DK)
FLS	67	Credo	Clive	Charlie (DK)	Jacob (UK)	Steinadler	Empire SP	Ernst (DK)	Disko-ET (DK)
FLS	68	David	Donner	V. Don Juan (DK)	Bahama-ET (DK)	UHA Hero	Gorm (DK)	CSW Posit 1	Capercaill (UK)
FLS	69	EGH Poldi	Pelle (DK)	Gunshot (IE)	Darwin (DK)	Erasmus (DK)	EGH Henner	Hubert (DK)	EGH Premium
FLS	70	EGH Golkon	Goliath (UK)	Goliath 15 (UK)	Bonzo 10 (UK)	Ben Mhor (UK)	EGH Haakon	Hercules (DK)	EGH Bajazzo
FLS	71	Andy	Anton	NW Arni	Atlas (CZ)	Ursus	Strabinos	Strabino	BW Poker
FLS	72	AR Lampi	Legende	Le Mans (DK)	Basse (DK)	Egon	Strabinos	Strabino	Rock (IE)
FLS	73	RÖ Herro	EGH Haans	EGH Haakon	Hercules (DK)	Fulton (DK)	CSW Saphir	CSW Santana	Eminem
FLS	74	EGH Petzian	Pelle (DK)	Gunshot (IE)	Darwin (DK)	Erasmus (DK)	Tizian	Titus	Marschall
FLS	75	EGH Petzi	Pelle (DK)	Gunshot (IE)	Darwin (DK)	Erasmus (DK)	Tizian	Titus	Marschall
FLS	76	Laslo	Las Vegas (IE)	Evolution (IE)	Bullet PP (IE)	Darwin P (DK)	Dimas	Dixie (DK)	Toto
FLS	77	Avatar	Anton	NW Arni	Atlas (CZ)	Ursus	Tuareg (CZ)	Sirius (DK)	CSW Laki 2
FLS	78	RÖ Clay	Charlo	Charlie (DK)	Jacob (UK)	RÖ Jerry	EGH Cuba	Cosmo	Strabinos
FLS	79	Herzbube	EGH Hamilton	EGH Haakon	Hercules (DK)	Marschall	Strabino	Strabos	Zimbo
FLS	80	Luxus	Las Vegas (IE)	Evolution (IE)	Bullet PP (IE)	Darwin P (DK)	Mokka	Morries	Heinz
FLS	81	EGH Freddivo	Freddy	Fantast (UK)	Ferrari (UK)	CityErfurt	UHA Ivo	Imperator (DK)	Unik P (DK)

FLS	82	RÖ Charge	Charlo	Charlie (DK)	Jacob (UK)	RÖ Jerry	RÖ Starboy	Steinadler	Ursus
FLS	83	RÖ Hector	RÖ Henry	RÖ Hardi	Harley	BW Diamant	Imperator (DK)	Major Sky (CZ)	Strabinos
FLS	84	NW Gilmore	Gin PP	Georg	Gunshot (IE)	Zentrum (CZ)	Speed	CSW Sijos	Henri
FLS	85	Curry	Clive	Charlie (DK)	Jacob (UK)	Steinadler	Disko-ET (DK)	August (DK)	Lutz
FLS	86	Linus	Lord Ursus	Lord	Lotus (DK)	Ursus	Julius	Jimbalya (DK)	Ikaros (DK)
FLS	87	NW Ben	Bombala	Booroola	Barbarossa (AT)	Steinmarder	RGK Samurai	Salomon	Toto
FLS	88	Feldberg	Franz	Formby (AU)	Morei (AU)	Bertoni	Toto	Telstar (UK)	Zwirbel
FLS	89	UHA Lupu	Las Vegas (IE)	Evolution (IE)	Bullet PP (IE)	Darwin P. (DK)	SWZ Danny	Deuter (IE)	Comet (IE)
FLS	90	Cornberg	Celle	Cesars Boy	Caesar	Ralmesbach	Zambia	Zuidberg	Rekord (AT)
FLS	91	Just Do It	Jackpot	Jericho (IE)	Gernot 15 (UK)	Egon	Treburn	Tsar (IE)	AR Robert
FLS	92	AR Amigo	Alis (CZ)	Umbro (CZ)	Rejnok (CZ)	Koko	AR Don	AR Deno	Campari (DK)
FLS	93	Jack Jones	Jackpot	Jericho (IE)	Gernot 15 (UK)	Egon	Egon	Exodus	Tino
FLS	94	Zion	Zorro	Zeder	Zambia	Steinadler	Hannes	Hoeness	Poldau
FLS	95	Leo	Lennik	BW Larius	BW Lincoln	Egon	Pascha	Pako	Leander
FLS	96	Zahir	Zorro	Zeder	Zambia	Steinadler	Olo	Ottawa	Bantin
FLS	97	James Bond	Jaguar PP	Jericho (IE)	Gernot 15 (UK)	Steinadler	Murray (UK)	Kid (UK)	Bantry 10 (UK)
FLS	98	Glorius	Gin PP	Georg	Gunshot (IE)	Zentrum (CZ)	BW Larius	BW Lincoln	Steinadler
FLS	99	Kilian	Kingston (IE)	Deuter (IE)	Worldwide (CA)	Darwin P. (DK)	Napoleon	Niclas (DK)	Pancho
FLS	100	UHA Osko	Osvald (DK)	Wonderboy (UK)	Brandy (UK)	Emil (DK)	Gallant (IE)	Gallant (UK)	Emil (DK)
FLS	101	Ludwig	Lennik	BW Larius	BW Lincoln	Egon	JKW Romadur	Rasputin	Basti
FLS	102	Horizont	Harvey	Harmonie	Herluf	Ekki	RGK Samurai	Salomon	Lauro
FLS	103	Itus	Igor	Ilmtal	T-Rex (UK)	Major Sky (CZ)	Ottawa	Otbert	Majestäät
FLS	104	Effenberg	Eldorado	Empire SP	Ernst (DK)	Lotus (DK)	Bertoni	Bengasi	Hecking
FLS	105	Indigo	Ice King	Ice Man	Iron Man (DK)	Drakon	Major Sky (CZ)	Vitez (CZ)	Steinadler
FLS	106	RÖ Chigo	Charlo	Charlie (DK)	Jacob (UK)	RÖ Jerry	Eminem	Ernst (DK)	Strabinos
FLS	107	Jasper	Jaguar PP	Jericho (IE)	Gernot 15 (UK)	Steinadler	Hoeness	H.United	Heiner
FLS	108	El Bunde	Elwis (CZ)	Comet (IE)	Sirius (DK)	Urban (CZ)	Escalop 13 (UK)	Brenin 10 (UK)	Egon
FLS	109	Go for me	G-Star	Graf	Gigant	T-Bonus	Samson (SE)	Nelson (SE)	Baldwin (UK)
FLS	110	Hi-ho	Harmonie	Herluf	V. Don Juan (DK)	Egon	Ekki	Esben (DK)	Poldau

Informationen für die Auktionsbeschicker

- Jeder Beschicker ist verpflichtet, sofort nach Erhalt des Kataloges die bei seinen Tieren gemachten Angaben auf Richtigkeit zu überprüfen.
- Der Beschicker ist grundsätzlich verpflichtet, ihm bekannte Mängel oder Änderungen zu den Katalogangaben seiner Tiere vor Beginn der Auktion im Auktionsbüro zu melden. Erfolgt keine Meldung, haftet der Beschicker.
- Bei der Abholung der verkauften Bullen hat der Beschicker die für die Auktion vorgeschriebene Amtstierärztliche Bescheinigung vorzulegen.
- Die Bullen sind - bezogen auf den Auktionstag bis einschließlich Abholung aus dem Verkäuferbetrieb / Lieferung zur Sammelstelle - halfterföhrig und haben einen Nasenring.
- Auf Wunsch besteht die M6glichkeit, die Bullen auf „Nicht-Decken/Nicht-Befruchten“ über die Vereinigte Tierversicherung G. a. G zu versichern (Details: siehe Auktionsbestimmungen). Der Versicherungswunsch muss spätestens einen Tag nach der Auktion schriftlich bei der RinderAllianz GmbH vorliegen.

Informationen für Züchter und Kaufinteressenten

- Die Einteilung der Bullen erfolgt in die Herdbuchstufen A und B.
- Mindestanforderungen für Bullen der Herdbuchstufe A sind:
 - Eltern & Großeltern sind in der Hauptabteilung des Zuchtbuchs derselben Rasse
 - beide Eltern in Herdbuchstufe A
 - Ergebnisse der Leistungsprüfung und Zuchtwertschätzung laut Zuchtprogramm
 - Bewertung des Bullen bei der Körung in Typ und Skelett jeweils mindestens Note 6 und in der Summe mindestens 13
 - DNA-Karte/SNP oder anderes anerkanntes Verfahren der Abstammungssicherung

Für Betriebe mit Herdbuchzucht ist der Einsatz von Bullen der Herdbuchstufe A erforderlich!

Übersicht zur Rasseverteilung

Limousin	Kat.-Nr.	1	-	9
Angus	Kat.-Nr.	10	-	26
Rotes Höhenvieh	Kat.-Nr.	27		
Uckermärker	Kat.-Nr.	28	-	46
Charolais	Kat.-Nr.	47	-	54
Fleckvieh-Simmental	Kat.-Nr.	55	-	110

Beschickerverzeichnis

Name des Betriebes	PLZ	Anschrift	Katalognr.
AG -Jeetzequelle- e.G.	38486	Klötze, Immekath, Am Dorfplatz 8	37, 38, 41
Arndt & Sohn GbR, Werner	39164	Wanzleben-Börde, Bottmersdorf, Umgehungsstr. 3	55, 56, 72, 92
Bethge/Steffens, LW, Otto Wilhelm Steffens	*2) 39629	Bismark, Poritzer Dorfstraße 55	12, 13
Bobzin, Arno	19243	Wittendörp, Woez, Piesack 4	46
Braunschweig, Dirk	39319	Jerichow, Großwulkow, Lindenstr. 6	1
Brüdgam, Dirk, LWB	18569	Schaprode, Udars 16	76, 107
Bunde, Albert	39291	Drewitz, Bundes Mühle 1	61, 63, 102, 110
Bunde, Christian	39291	Drewitz, Bundes Mühle 1	60, 62, 65, 91, 93, 97, 108, 109
Glensmann, Sören	39606	Altmärkische Höhe, Wohlenberg 29	59, 80, 103
Deppe, Alois, LWB	18196	Dummerstorf, Lieblingshof, Tessiner Str. 21	36, 43
Dettmann, Ingo	39596	Eichstedt, Langestr. 33	71
Eggers GbR, LWB	19258	Neu Gülze, Gamm 1a	51, 54, 94, 96
Eggers, Jan Hendrik	19258	Neu Gülze, Gamm 1a	95, 101
Ehlert, Sebastian, LWB	17129	Bentzin, Zarrentin 19	33, 34, 39, 40, 42
Engfer, Thomas, LWB	*1) 17091	Mölln, Groß Helle, Dorfstr. 13	30, 31, 32, 64, 69, 70, 74, 75, 81
Feißel, Dieter	39628	Bismark, Käthen, Käthener Str.18	57, 77, 99, 105
Frese, Michael, LWB	*2) 17089	Werder, Plantagenweg 1	28
Gut Karow GbR	19395	Plau am See, Karow, Zarchliner Str. 1	10, 11, 14
Hagedorn GbR	18209	Wittenbeck, Kühlungsborner Str. 4a	44
Hahnemann, Jörgen	39638	Gardelegen, Breitenfelder Dorfstraße 35	45
Hansel, Sebastian	39649	Gardelegen, Jeggau 46	7
Harstel, Uwe	*2) 39606	Iden, Rohrbeck, Walslebener Str.13	67, 85, 89, 100

Name des Betriebes	PLZ	Anschrift	Katalognr.
Hombberger, Laura & Yvonne	19258	Gresse, Heidekrug, Zum Reiterhof 4	16
Jahnke, Heinz	19303	Klein Schmölen, Dünenstr. 13	47
Jammer, Heini	19258	Boizenburg/Elbe, Galliner Str. 11d	58
Jentsch, Petra	06642	Kaiserpfalz, Wendelstein, Theodor-Körner-Str. 52	86
Jörke, Eckhard	23923	Schönberg, Obere Feldstr. 3a	79, 104
Jörke, Rainer	23923	Schönberg, Marienstr. 115	88, 90
Keunecke, Friedrich	17335	Strasburg, Lauenhagen 33	20, 22, 23, 25, 26
Kopecki GbR	39579	Rochau, Achterstr. 7	68
Kreisel, Stefan	*2) 29410	Salzwedel, Dambeck, Am Bahnhof 4	2, 5, 6, 9
Marktfrucht-GbR-Mahlzow	17449	Mölschow, Trassenheider Str. 11b	98
Mulsower Landbau GmbH	18233	Carinerland, Kirch Mulsow, Dorfstr. 47	49, 50
Nagel, Torsten	*2) 39576	Stendal, Wahrburg, Alte Dorfstr. 59	84, 87
Neuling, Jürgen	29410	Salzwedel, Groß Grabenstedt Nr. 8	21, 24
Papendorfer Agrargen. e.G.	18059	Papendorf, Erbsenkamp 6	29, 35
Radloff, LFB	17089	Siedenbollentin, Am See 4	52, 53
Reichert, Günther	06862	Dessau-Roßlau, Natho, Streetzer Str. 4	15
RinderAllianz GmbH	*1) 17348	Woldegk, Am Bullenberg 1	27
Röder GbR	39393	Am Großen Bruch, Wulferstedt, Lange Str. 30	48, 66, 73, 78, 82, 83, 106
Schulz, Wolfgang	*2) 39606	Flessau, Wollenrade 28	3, 4, 8
Stickel, Steffen	06542	Allstedt, Winkel, Am Pietschbach 16	17, 18, 19

*1) anerkannt Para-TB-unverdächtiger Bestand (freiwilliges Programm in M-V)

*2) regelmäßige Bestandsuntersuchung auf Para-TB (Selbstausskunft des Zuchtbetriebs)

Zeichenerklärung

Zuchtbuchabteilungen

A	Herdbuch A (höchste Abteilung)			B	Herdbuch B	
Mehrling	//	Zwilling		ET	Embryotransfer	
Farben	r rot	sw schwarz	RF (schwarz mit Rotfaktor)	w weiß	bl blond	
Prämierungen:	B	Bundesschau	L	Landesschau	R	Regionalschau
	S	Sieger	RS	Reservesieger		

Genetische Hornlosigkeit

Pp = genetisch/natürlich hornlos (heterozygot)

P = phänotypisch natürlich hornlos (Genotyp unbekannt)

* = Hornstatus mit Gentest überprüft

PP = genetisch/natürlich hornlos (homozygot)

PS = Wackelhorn (scurs)

ohne * = mit SNP überprüft # = kein Test

Eigenleistung (EL):

Beispiel:

EL: 45 kg	Geburtsgewicht
108/1495	1495 g Lebensstagszunahme (LTZ) als Absetzer (200Tage)
	korrigiertes 200Tage-Gewicht liegt 8 % über dem 10jährigen Betriebsdurchschnitt
129/1711	1711 g Lebensstagszunahme (LTZ) als Jährling (365 Tage)
	korrigiertes 365Tage-Gewicht liegt 29 % über dem 10jährigen Betriebsdurchschnitt

Eigenleistungsprüfung Station – Prüfung in der Prüfstation Laage

g PTZ tägliche Zunahme (g) im Prüfzeitraum

Körung

tägliche Zunahme	Lebensstagszunahme in g
Einstufung	Typ / Bemuskelung / Skelett (Noten 1-9, 9 optimal)
KZW	Körzuchtwert = RZF zum Zeitpunkt der Körung (für Rassen mit Zuchtwertschätzung auf Fleischleistung)
Körindex	Punkte (Mittelwert 100, Standardabweichung 12 Punkte; für Rassen ohne Zuchtwertschätzung auf Fleischleistung)

Geburtsgewicht der Nachkommen (GGN)

mittleres Geburtsgewicht der Nachkommen in kg: männlich/weiblich

Relativzuchtwert Fleischleistung (RZF) - geschätzt nach BLUP-Tiermodell

Si.:	Angabe der Sicherheit (%)
Teilzuchtwerte:	mat (maternale Leistung), TZ (Tageszunahme am 365. Lebenstag), B (Bemuskelung am 365. Lebenstag)
PI:	Pedigreeindex (Mittel der Elternzuchtwerte)

Relativzuchtwert Zuchtleistung (RZL) - geschätzt nach BLUP-Tiermodell

Si.: Angabe der Sicherheit (%)

Kuheinstufung: Typ/Bemuskelung/Skelett (Noten 1-9, 9 optimal)
Rahmen (G = groß, M = mittel, K = klein)

EKA	Erstkalbealter (Monate)	ZKZ	Zwischenkalbezeit (Tage)
K/K	Kalbungen/Anzahl lebend geborener Kälber		

Genetische Besonderheiten

M1F = nt821 Doppellender frei	M3F = F94L Doppellender frei
M2F = Q204X Doppellender frei	M3C = F94L Doppellender-Träger (heterozygot)
M2C = Q204X Doppellender-Träger (heterozygot)	M3S = F94L Doppellender-Träger (homozygot)
ATF = Ataxie frei	PAF = Palatoschisis frei

Limousin

1 Malo BIO **DE 15 051 16883** geb. 14.07.2022
 PS M1F M2F M3S PAF

Ringo PS DE 15 048 78628 Kör: 887 GGN: /40 EL: 100/1236 RZF: 95/82% mat 99 TZ 94 B 100	TÖL Rocky PP* DE 03 562 07859 888 RZF: 89/93% KZW: 107 Almrose Pp DE 15 041 08099 8 8 7 M RZF: 92/73% KK: 3/3	EL: 117/1337 101/1148 RZF: 100/66% mat 104 TZ 94 B 104 Auktionsgew. _____ kg Kör-TZ _____ g Körnoten _____ Körzuchtwert _____ P.
Greta PP* DE 15 048 14557 8 8 7 G EKA: 35 ZKZ: 328 KK: 3/3 EL: 105/1076 RZF: 105/56% mat 113 TZ 92 B 102	Torro PS DE 01 203 21298 888 1109 RZF: 100/94% KZW: 105 Gunda PP* DE 15 017 74290 7 8 7 M RZF: 98/64% KK: 6/6	

Z.u.B: Braunschweig, Dirk 39319 Jerichow, Lindenstr. 6

2 Pepe **DE 15 052 69757** geb. 15.07.2022
 PP M1F M2F M3S PAF

Pontus PP* LU 699707941 Kör: 988 GGN: 42/40 EL: /1435 RZF: 107/65% mat 97 TZ 108 B 107	Jongleur FR 8758731040 RZF: 104/48% Ina LU 799283605	EL: 43 kg 123/2075 113/1340 RZF: 117/68% mat 104 TZ 113 B 110 Auktionsgew. _____ kg Kör-TZ _____ g Körnoten _____ Körzuchtwert _____ P.
Naomi Pp DE 09 548 27457 8 7 7 M GGN: 43/ EL: 89/1355 RZF: 115/73% mat 113 TZ 103 B 106	Goucho PS# DE 07 697 78614 888 RZF: 123/85% KZW: 112 Nikki Pp# DE 09 456 14741 7 8 8 M RZF: 103/68% KK: 9/9	

Z.u.B: Kreisel, Stefan 29410 Salzwedel, Am Bahnhof 4

3 Nero
PP M1F M2F M3S PAF

DE 15 050 61575

geb. 04.11.2022

Nesono PP FR 8744602856 A GGN: 42/39 RZF: 105/95% mat 95 TZ 107 B 109	Jensuis PP FR 1215150355 A RZF: 105/94%	EL: 42 kg 101/1345 106/1406
Eileen PP DE 15 048 38078 A 8 8 7 M GGN: 42/ EL: 111/1301 RZF: 100/73% mat 101 TZ 98 B 103	Viper PP DE 01 222 10561 A 888 1151 RZF: 91/92% KZK: 398 KK: 2/2 95/1074	Auktionsgew. _____ kg Kör-TZ _____ g Körnoten _____ Körzuchtwert _____ P.

Z.u.B: Schulz, Wolfgang 39606 Flessau, Wollenrade 28

4 Nemo
PP M1F M2F M3S PAF

DE 15 050 61576

geb. 07.12.2022

Nesono PP FR 8744602856 A GGN: 42/39 RZF: 105/95% mat 95 TZ 107 B 109	Jensuis PP FR 1215150355 A RZF: 105/94%	EL: 38 kg 109/1586 109/1500
Esther PP DE 15 048 38079 A 8 7 7 M GGN: 38/ EL: 97/1153 RZF: 100/72% mat 101 TZ 96 B 105	Jordy PP* FR 8758731073 A RZF: 108/63% EKA: 33 ZKZ: 347 KK: 2/2 85/950	Auktionsgew. _____ kg Kör-TZ _____ g Körnoten _____ Körzuchtwert _____ P.

Z.u.B: Schulz, Wolfgang 39606 Flessau, Wollenrade 28

5 Pentax
PP PAF

DE 15 052 69765

geb. 13.12.2022

Pontus PP* LU 699707941 A Kör: 988 GGN: 42/40 EL: /1435 RZF: 107/65% mat 97 TZ 108 B 107	Jongleur FR 8758731040 A RZF: 104/48%	Kör:888 TZg:1457 KZW: 107 103/ 1457
Lena Pp DE 15 041 68654 A 8 7 7 M GGN: 43/38 EL: 99/1150 RZF: 112/72% mat 115 TZ 97 B 107	Rokko PP* DE 15 012 51779 A RZF: 109/63% 888 KZW: 109	EL: 122/2088 RZF: 114/68% mat 103 TZ 110 B 109

Z.u.B: Kreisel, Stefan 29410 Salzwedel, Am Bahnhof 4



Limousinhof v. Jeggauer Moor



Ivar PP Rassesieger Auktion 2023



Nea PP FleischrindVision 2023



Panama Pp



Jarla PP

Sebastian Hansel

Jeggau 46 • 39649 Gardelegen • OT Jeggau

Mobil 015118338414

E-Mail Hanselsebastian81@gmail.com



LIMOUSINHOF v. Jeggauer Moor

6 Rocky
PP M1F M2F M3S PAF

DE 15 052 69769

geb. 17.12.2022

Remix PP* LU 918069568 Kör: 898 TZg: 1157 GGN: 39/41 EL: /1290 RZF: 95/62% mat 101 TZ 93 B 100	Nadalou P FR 1941171345 Mida LU 099472235	A EL: 37 kg 98/1489 97/1322
		A RZF: 109/65% mat 102 TZ 107 B 106
Frida P# DE 15 050 12092 EKA: 28 7 6 7 M GGN: 41/ EL: 121/1514 RZF: 114/56% mat 104 TZ 111 B 107	Jardinet PP* LU 399283624 8 8 8 G RZF: 114/89% Fanni PP* DE 05 382 55584 8 8 8 G RZF: 106/66%	A Auktionsgew. _____ kg 888g KZW: Kör-TZ _____ g Körnoten _____ A Körzuchtwert _____ P. KK: 7/8

Z.u.B: Kreisel, Stefan 29410 Salzwedel, Am Bahnhof 4

7 Loan
PP M1F M2F M3S PAF

DE 15 052 64524

geb. 07.01.2023

Lorenzo JK PP* LU 699283659 GGN: 45/43 RZF: 117/86% mat 96 TZ 118 B 115	Leo-Miro PP* DE 05 353 09727 888 KZW: 100 Fiona P# DE 05 371 19885 RZF: 112/57% KK: 1/1	A vom Jeggauer Moor EL: 39 kg 103/1363
		A RZF: 108/70% mat 102 TZ 106 B 105
Heda PP DE 15 013 63723 EKA: 35 7 7 7 G GGN: 40/34 EL: 87/848 RZF: 94/77% mat 108 TZ 90 B 90	Helios PP* DE 05 382 20750 888 KZW: 112 Honey PP* DE 03 546 10507 7 7 7 M RZF: 95/78%	A Auktionsgew. _____ kg Kör-TZ _____ g Körnoten _____ A Körzuchtwert _____ P. KK: 8/7

Z.u.B: Sebastian Hansel 39649 Gardelegen, Jeggau 46

8 Ole
PP M1F M2F M3S PAF

DE 15 050 61577

geb. 08.01.2023

Ogenda PP FR 1942068800 GGN: 42/41 EL: /1280 RZF: 95/90% mat 91 TZ 101 B 104	Jovial NO 72179 RZF: 94/40% Dacia FR 708520028 RZF: 90/38%	A EL: 44 kg 104/1688 116/1664
		A RZF: 113/71% mat 96 TZ 113 B 115
Elodie PP DE 15 042 21235 EKA: 34 8 8 8 G GGN: 44/37 EL: 113/1636 RZF: 115/77% mat 96 TZ 114 B 116	TST Madox PP* DE 09 486 42567 888 KZW: 107 Elene PP* DE 15 033 37736 8 8 8 M RZF: 115/65%	A Auktionsgew. _____ kg Kör-TZ _____ g Körnoten _____ A Körzuchtwert _____ P. KK: 5/5

Z.u.B: Schulz, Wolfgang 39606 Flessau, Wollenrade 28

9 Patural
PP M1F M2F M3S PAF

DE 15 054 14021

geb. 07.02.2023

Paco PP* LU 899707937 A Kör: 887 8 8 8 G GGN: 45/41 EL: /1390 RZF: 105/81% mat 94 TZ 108 B 107	Jongleur FR 8758731040 A RZF: 104/48%	EL: 42 kg	89/1318 98/1318
		Mabelle LU 199472226 A RZF: 106/69% mat 94 TZ 110 B 107	
Laura PP DE 05 412 04038 A EKA: 28 7 7 7 M ZKZ: 321 GGN: 43/ EL: 101/1390 RZF: 110/71% mat 91 TZ 117 B 110	Jk Marco PP* LU 299472234 A 888g RZF: 112/77% KZW: 104	Auktionsgew.	_____ kg
		Kör-TZ	_____ g
	Lacy PP* DE 13 053 68243 A 8 8 7 G RZF: 102/60% KK: 5/ 6	Körnoten	_____
		Körzuchtwert	_____ P.

Z.u.B: Kreisel, Stefan 29410 Salzwedel, Am Bahnhof 4

LIMOUSINZUCHT Stefan Kreisel

Am Bahnhof 4 • 29410 Salzwedel OT Dambeck
Telefon: 01609 6472722 • E-Mail: stifti2278@web.de



Dara
Sieger Landesschau 2023



Rosa-Lu
RZF 130



Meribor Pp
Mister Tarmstedt 2023

LIMOUSINZUCHT AUS LEIDENSCHAFT!

Einsatz von seltener und bester Genetik

Auswahl von Bullen mit internationaler
Blutführung

Qualität vor Hornstatus

aktuelle hornlose Deckbullen:

- Duc PP (Goucho x Lukanus)
- Meribor Pp (Menhir x Hinz)
- Tun PP (Optimal x Rodrigo)
- Tam Pp (Pactole x Leo-Miro)
- Scoop Pp (Puma x Joujou)

LEIDENSCHAFT IST DER WEG ZUM ERFOLG!



Duc PP RZF 119

Angus

10 **GKA Henry** AA
M1F

DE 13 066 25941 sw

geb. 02.09.2022

Happy Boy DK 08384802026 sw A Kör: 988 GGN: 39/35 KZW: 100 EL: /1185 /1353 RZF: 107/93% mat 93 TZ 112 B 108	Hercules AU 2928450411 A RZF: 101/39% Tinge DK 08384801645 A	EL: 37 kg 97/1110 109/1392
		stationsgeprüft: 1.659 g PTZ RZF: 104/71% mat 93 TZ 109 B 105
GKA PP DE 13 057 39546 sw A EKA: 23 8 8 7 M ZKZ: 371 GGN: 37/31 KK: 5/4 EL: 113/1201 102/1084 RZF: 97/77% RZL: 101/30% mat 95 TZ 101 B 99	Franko DE 06 654 18304 sw A 877 1425 RZF: 94/94% KZW: 107 Erika G334 UK 106921601334 sw A 8 8 7 25 364 RZF: 96/68% KK: 15/15	Auktionsgew. _____ kg Kör-TZ _____ g Körnoten _____ Körzuchtwert _____ P.

Z.u.B: Gut Karow GbR 19395 Plau am See, Zarchliner Str. 1

11 **GKA Hardy** AA
M1F

DE 13 068 29537 r

geb. 10.09.2022

Happy Boy DK 08384802026 sw A Kör: 988 GGN: 39/35 KZW: 100 EL: /1185 /1353 RZF: 107/93% mat 93 TZ 112 B 108	Hercules AU 2928450411 A RZF: 101/39% Tinge DK 08384801645 A	EL: 38 kg 104/1171 98/1282
		stationsgeprüft: 1.543 g PTZ RZF: 106/72% mat 93 TZ 109 B 111
GKA PP DE 13 059 73087 sw A EKA: 24 8 8 8 G ZKZ: 369 GGN: 36/ KK: 4/5 EL: 129/1441 108/1173 RZF: 107/76% RZL: 105/28% mat 93 TZ 112 B 108	Taspa K ET DE 12 644 00385 r A 898 RZF: 104/95% KZW: 109 EthellG299 UK 106921601299 sw A 7 6 7 26 379 RZF: 97/68% KK: 14/14	Auktionsgew. _____ kg Kör-TZ _____ g Körnoten _____ Körzuchtwert _____ P.

Z.u.B: Gut Karow GbR 19395 Plau am See, Zarchliner Str. 1

12 BEP Daelan
M1F

BIO

DE 15 051 29255 r

geb. 27.09.2022

Director PP DE 01 230 84326 r A Kör: 887 GGN: 38/34 KZW: 107 EL: 106/1286 107/1278 RZF: 108/92% mat 113 TZ 95 B 104	Direction PP ET DE 01 222 40251 r A 888 RZF: 114/93% KZW: 100 Dawn ET DE 01 222 40225 r A 7 7 7 M 24 383 RZF: 108/61% KK: 2/2	EL: 40 kg 93/1035 86/1005 RZF: 105/71% mat 104 TZ 100 B 104
BEP Polka PP // DE 15 016 02422 r A EKA: 24 7 7 7 M ZKZ: 382 GGN: 43/38 KK: 10/10 EL: 133/1172 112/904 RZF: 102/80% RZL: 103/35% mat 96 TZ 104 B 103	Teddy DE 06 651 86846 r A 888 1337 RZF: 94/92% KZW: 115 BEP Piroshka DE 15 018 06667 r A 8 8 7 M 25 381 RZF: 102/68% KK: 9/10	Auktionsgew. _____ kg Kör-TZ _____ g Körnoten _____ Körzuchtwert _____ P.

Z.u.B: Landwirtschaft Bethge/Steffens 39629 Bismark, Poritzer Dorfstraße 55

13 BEP Dutch
M1F

BIO

DE 15 051 29259 r

geb. 30.09.2022

Director PP DE 01 230 84326 r A Kör: 887 GGN: 38/34 KZW: 107 EL: 106/1286 107/1278 RZF: 108/92% mat 113 TZ 95 B 104	Direction PP ET DE 01 222 40251 r A 888 RZF: 114/93% KZW: 100 Dawn ET DE 01 222 40225 r A 7 7 7 M 24 383 RZF: 108/61% KK: 2/2	EL: 36 kg 96/1137 99/1171 RZF: 103/71% mat 104 TZ 98 B 104
BEP Padma PP DE 15 013 41671 r A EKA: 25 7 8 7 M ZKZ: 355 GGN: 38/38 KK: 7/7 EL: 101/1054 102/963 RZF: 97/78% RZL: 100/31% mat 99 TZ 96 B 102	BEP Erich DE 15 017 22289 r A 887 1258 RZF: 97/84% KZW: 119 BEP Padina DE 15 017 22268 r A 8 8 7 K 23 369 RZF: 98/72% KK: 10/9	Auktionsgew. _____ kg Kör-TZ _____ g Körnoten _____ Körzuchtwert _____ P.

Z.u.B: Landwirtschaft Bethge/Steffens 39629 Bismark, Poritzer Dorfstraße 55

14 GKA Adreon
M1F

AA

DE 13 068 29639 r

geb. 07.10.2022

Alfredas DE 01 226 79277 r A Kör: 887 GGN: 38/35 KZW: 110 EL: 117/1400 112/1370 RZF: 111/83% mat 109 TZ 105 B 102	Alister DE 01 213 49150 r A 888 RZF: 105/89% KZW: 110 AWA Blackb. 14 DE 12 654 12274 sw A 6 6 7 M 28 360 RZF: 98/65% KK: 5/5	EL: 48 kg 107/1213 100/1384 stationsgeprüft: 1.688 g PTZ RZF: 110/67% mat 103 TZ 108 B 104
GKA DE 13 054 50603 r A EKA: 24 9 7 7 M ZKZ: 364 GGN: 37/34 KK: 6/6 EL: 115/1168 103/963 RZF: 94/60% RZL: 101/29% mat 99 TZ 96 B 96	Birger K ET DE 12 644 00394 r A 787 RZF: 84/87% KZW: 93 GKA DE 13 046 14269 r A 7 7 7 M 27 373 RZF: 97/58% KK: 3/1	Auktionsgew. _____ kg Kör-TZ _____ g Körnoten _____ Körzuchtwert _____ P.

Z.u.B: Gut Karow GbR 19395 Plau am See, Zarchliner Str. 1

Laura & Yvonne Homberger

Zum Reiterhof 4 · 19258 Heidekrug · Tel. 0162 1025497



Laura & Yvonne Homberger GbR - ein ökologischer Familienbetrieb seit 2001.

Wir bewirtschaften insgesamt 170 ha Land und haben aktuell 79 Rinder, davon 46 Kühe, die zum Winter kalben und 2 Zuchtbullen. Unser Rinderbestand setzt sich aus der Rasse Deutsch Angus und Aberdeen Angus zusammen. Mit unseren 2 Zuchtbullen, Edison rot AA (Vater Ernesto) und Kasimir schwarz AA (Vater Klooney) entwickeln wir unsere Zucht in der Linie Aberdeen weiter.

Dieses Jahr stellen wir unseren Jungbullen Balian H, gekört 8-7-7, RZF 90 und eine Tageszunahme von 1.347g bei der diesjährigen Online-Auktion vor. Die Mutter Herdbuch A, stammt von KEA Diego ab und der Vater ist HBA Berry (Vater Budacious), der durch seinen exzellenten Fleischtyp und sein ruhiges Wesen immer herausgestochen ist und diese Veranlagungen gerne seinen Nachkommen weitergibt.

Unser Betrieb steht seit einigen Jahren für ruhige und ausgeglichene Bullen.

Machen Sie sich selbst ein Bild von unserem Jungbullen bei der Online-Auktion oder besuchen Sie uns auf unserem Hof!



**Balian H ohne
Ausnahmegenehmigung
zu ersteigern**

15 Bigtan AA
M1F

DE 15 051 50420 sw

geb. 09.11.2022

Red Berry DK 08384802043 r A Kör: 888	Mulberry DK 08384801742 r A	vom Vorflämig EL: 43 kg 101/1327 104/1205
GGN: 37/35 EL: /1225 RZF: 113/84% mat 105 TZ 108 B 108	Dalrustu DK 08384801391 A	RZF: 104/53% mat 96 TZ 108 B 102
Verona PP DE 15 041 88022 sw A EKA: 22 7 7 7 M GGN: 41/37 EL: 90/1164 RZF: 94/61% mat 90 TZ 104 B 96	Ascot PP DE 06 654 24316 sw A 888 RZF: 109/93% KZW: 121	Auktionsgew. _____ kg Kör-TZ _____ g Körnoten _____ Körzuchtwert _____ P.
Z.u.B: Reichert, Günther 06862 Dessau-Roßlau, Streetzer Str. 4		
	Vida CZ 941159063 sw A 7 7 7 K RZF: 79/64% KK: 10/10	

16 Balian H
M1F

DE 13 068 65459 r

geb. 11.11.2022

HBA Berry PP DE 13 057 44510 r A Kör: 887 TZg: 1109	Budacious DK 08384800996 r A 877 RZF: 87/96% KZW: 100	EL: 38 kg 100/1156 99/1346 stationsgeprüft: 1.707 g PTZ
GGN: 36/ EL: 112/1315 RZF: 94/79% mat 99 TZ 93 B 100	Daffi RSL DE 03 572 62570 r A 8 7 7 M RZF: 94/64% 25 367 KK: 8/ 8	RZF: 90/69% mat 96 TZ 94 B 96
PP DE 13 039 82889 r A EKA: 30 7 8 7 M GGN: 32/38 EL: 120/1128 RZF: 86/70% mat 96 TZ 90 B 92	KEA Diego DE 13 030 93254 r A 887 1394 RZF: 79/91% KZW: 112	Auktionsgew. _____ kg Kör-TZ _____ g Körnoten _____ Körzuchtwert _____ P.
Z.u.B: Homberger, Laura & Yvonne 19258 Gresse, Zum Reiterhof 4		
	DE 13 022 22795 sw A 8 8 7 M RZF: 78/58% KK: 16/18	

17 STW Damiano AA
M1F

DE 15 051 37904 sw

geb. 20.11.2022

DeadCenter US 17831035 sw A	Denver US 17160560 sw A	EL: 28 kg 91/1153 110/1380
GGN: 35/33 RZF: 115/83% mat 103 TZ 110 B 112	RZF: 93/38%	
	Blackcap US 16925768 sw A	RZF: 109/70% mat 105 TZ 103 B 107
STW Frannie PP DE 15 047 43180 sw A EKA: 24 8 7 7 M GGN: 28/ EL: 99/1264 RZF: 104/73% mat 103 TZ 100 B 104	Precision // DE 06 654 10927 sw A 988 RZF: 110/93% KZW: 106	Auktionsgew. _____ kg Kör-TZ _____ g Körnoten _____ Körzuchtwert _____ P.
Z.u.B: Stichel, Steffen 06542 Allstedt, Am Pietschbach 16		
	Fiola DK 07803000277 sw A 8 8 7 G RZF: 91/57% KK: 10/10	

18 STW Professor AA
M1F

DE 15 051 37909 sw

geb. 27.11.2022

STW Pepito PP DE 15 047 43173 sw A Kör: 787 GGN: 38/35 KZW: 126 EL: 128/1743 136/1680 RZF: 121/73% mat 104 TZ 117 B 112	Precision // DE 06 654 10927 sw A 988 RZF: 110/93% KZW: 106	EL: 41 kg 100/1384 116/1487 RZF: 110/65% mat 105 TZ 105 B 106
Eva N412 PP UK 261902501412 sw A EKA: 29 8 8 8 M ZKZ: 429 GGN: 37/ KK: 8/9 EL: /1108 /866 RZF: 98/72% mat 107 TZ 91 B 99	Boromir UK 282556301173 sw A RZF: 108/61% Eva C408 UK 261902200408 sw A	Auktionsgew. _____ kg Kör-TZ _____ g Körnoten _____ Körzuchtwert _____ P.

Z.u.B: Stichel, Steffen 06542 Allstedt, Am Pietschbach 16

19 STW Juanito AA
M1F

DE 15 051 37916 sw

geb. 14.12.2022

Jumbo Eric UK 562106502627 sw A GGN: 40/38 RZF: 121/49% mat 106 TZ 115 B 112	Blacksmith UK 581747100500 sw A RZF: 119/38% Joy Erica UK 562106101342 sw A	EL: 38 kg 97/1365 118/1540 RZF: 119/66% mat 108 TZ 111 B 110
	Kodiak CA 1274305 sw A RZF: 110/77% Blossom CA 1207073 sw A RZF: 96/77%	Auktionsgew. _____ kg Kör-TZ _____ g Körnoten _____ Körzuchtwert _____ P.

Z.u.B: Stichel, Steffen 06542 Allstedt, Am Pietschbach 16

20 KEA Caliber AA
M1F

DE 13 064 45787 r

geb. 30.12.2022

KEA Comet PP DE 13 060 15676 r A Kör: 888m GGN: 37/34 KZW: 109 EL: 107/1370 106/1403 RZF: 109/90% mat 103 TZ 105 B 105	Cody US 1177071 r A RZF: 103/81% KEA Leah 442B ET DE 13 045 35442 r A 7 7 7 M 26 364 RZF: 100/71% KK: 8/8	EL: 42 kg 125/1603 126/1591 RZF: 125/69% mat 100 TZ 124 B 115
	PMC Paolo ET DE 13 050 30898 r A 877 RZF: 117/95% KZW: 114 KEA Ultima B DE 13 053 65585 r A 8 7 7 M 23 380 RZF: 116/67% KK: 5/5	Auktionsgew. _____ kg Kör-TZ _____ g Körnoten _____ Körzuchtwert _____ P.

Z: Keunecke, Hartmut 17335 Strasburg, Lauenhagen 33
B: Keunecke, Friedrich 17335 Strasburg, Lauenhagen 33

21 Peter AA
M1F

DE 15 052 99981 r

geb. 07.01.2023

STW Pero PP DE 15 047 43175 sw A Kör: 877	Precision // DE 06 654 10927 sw A RZF: 110/93% KZW: 106	EL: _____ 109/1563
GGN: 29/29 EL: 92/1275 RZF: 101/81% mat 103 TZ 98 B 100	Vitana CZ 932333992 sw A 8 7 8 G RZF: 90/66% KK: 10/10	RZF: 114/68% mat 106 TZ 108 B 108
Aida Red PP CZ 568500961 r A EKA: 24 8 8 7 M ZKZ: 357 KK: 8/8	Playboy CZ 553671031 r A RZF: 96/30%	Auktionsgew. _____ kg Kör-TZ _____ g
EL: /1466 RZF: 116/69% mat 108 TZ 107 B 110	Red CZ 452432961 r A	Körnoten _____ Körzuchtwert _____ P.

Z.u.B: Neuling, Jürgen 29410 Salzwedel, Groß Grabenstedt Nr. 8

22 KEA Torgau AA
M1F

DE 13 064 45789 r

geb. 09.01.2023

WGK Togor PP DE 05 400 76654 r A Kör: 887g TZg: 1412	Tony PP ET DE 13 045 35486 r A 888 RZF: 106/95% KZW: 101	EL: 41 kg _____ 98/1396 104/1395
GGN: 40/37 EL: 103/1263 RZF: 112/95% mat 102 TZ 108 B 111	Nadin Sven DE 05 391 63666 r A 8 8 8 G RZF: 105/57% KK: 5/5	RZF: 107/74% mat 104 TZ 101 B 108
KEA Leah 82E PP DE 13 053 65582 r A EKA: 24 8 7 8 M ZKZ: 365	Iron Ore AU 1299260027 r A RZF: 101/96%	Auktionsgew. _____ kg Kör-TZ _____ g
GGN: 40/35 EL: 92/1085 RZF: 103/81% mat 107 TZ 96 B 102	KEA Leah 442B ET DE 13 045 35442 r A 7 7 7 M RZF: 100/71% KK: 8/8	Körnoten _____ Körzuchtwert _____ P.

Z: Keunecke, Hartmut 17335 Strasburg, Lauenhagen 33
B: Keunecke, Friedrich 17335 Strasburg, Lauenhagen 33

23 KEA Constantin AA
M1F

DE 13 064 45790 sw

geb. 11.01.2023

KEA Comet PP DE 13 060 15676 r A Kör: 888m	Cody US 1177071 r A RZF: 103/81%	EL: 41 kg _____ 99/1400 105/1402
GGN: 37/34 EL: 107/1370 RZF: 109/90% mat 103 TZ 105 B 105	KEA Leah 442B ET DE 13 045 35442 r A 7 7 7 M RZF: 100/71% KK: 8/8	RZF: 99/71% mat 97 TZ 102 B 99
KEA Blinklicht DE 13 041 33357 sw A EKA: 22 7 7 7 M ZKZ: 367	Budacious DK 08384800996 r A 877 RZF: 87/96% KZW: 100	Auktionsgew. _____ kg Kör-TZ _____ g
GGN: 42/40 EL: 86/994 RZF: 90/74% mat 96 TZ 95 B 90	KEA Blitzlicht ET DE 13 030 93275 sw A 8 8 7 G RZF: 88/70% KK: 7/7	Körnoten _____ Körzuchtwert _____ P.

Z: Keunecke, Hartmut 17335 Strasburg, Lauenhagen 33
B: Keunecke, Friedrich 17335 Strasburg, Lauenhagen 33

24 Pedro

DE 15 052 99983 r

geb. 15.01.2023

M1F

STW Pero PP DE 15 047 43175 sw A Kör: 877 GGN: 29/29 KZW: 106 EL: 92/1275 96/1250 RZF: 101/81% mat 103 TZ 98 B 100	Precision // DE 06 654 10927 sw A 988 RZF: 110/93% KZW: 106	EL: _____ 109/1571
Dani PP DE 15 014 19984 r A EKA: 24 7 7 7 M ZKZ: 356 KK: 9/10 EL: 76/864 RZF: 106/75% RZL: 97/34% mat 111 TZ 95 B 104	Herold DE 15 009 55700 sw A 889 1552 RZF: 90/93% KZW: 122	Auktionsgew. _____ kg Kör-TZ _____ g Körnoten _____ Körzuchtwert _____ P.
Vitana CZ 932333992 sw A 8 7 8 G 33 373 RZF: 90/66% KK: 10/10	Dagmar DE 15 039 74171 sw B 5 6 7 M 29 446 RZF: 84/60% KK: 6/6	RZF: 111/68% mat 106 TZ 104 B 106

Z.u.B: Neuling, Jürgen 29410 Salzwedel, Groß Grabenstedt Nr. 8

25 KEA Thor AA

DE 13 064 45795 r

geb. 19.01.2023

M1F

WGK Togor PP DE 05 400 76654 r A Kör: 887g TZg: 1412 GGN: 40/37 KZW: 102 EL: 103/1263 115/1412 RZF: 112/95% mat 102 TZ 108 B 111	Tony PP ET DE 13 045 35486 r A 888 RZF: 106/95% KZW: 101	EL: 50 kg 112/1559 112/1480
KEA Leah 442B ET DE 13 045 35442 r A EKA: 26 7 7 7 M ZKZ: 364 GGN: 46/38 KK: 8/8 EL: 99/1150 92/1014 RZF: 100/71% RZL: 105/35% mat 104 TZ 96 B 99	Thump CA 1399230 r A RZF: 106/89% Leah 105P CA 1212616 r A RZF: 79/55%	Auktionsgew. _____ kg Kör-TZ _____ g Körnoten _____ Körzuchtwert _____ P.
Nadin Sven DE 05 391 63666 r A 8 8 8 G 31 367 RZF: 105/57% KK: 5/5		RZF: 110/72% mat 101 TZ 107 B 107

Z: Keunecke, Hartmut 17335 Strasburg, Lauenhagen 33
 B: Keunecke, Friedrich 17335 Strasburg, Lauenhagen 33

26 KEA Carlos AA

DE 13 069 06806 r

geb. 15.02.2023

M1F

KEA Comet PP DE 13 060 15676 r A Kör: 888m GGN: 37/34 KZW: 109 EL: 107/1370 106/1403 RZF: 109/90% mat 103 TZ 105 B 105	Cody US 1177071 r A RZF: 103/81%	EL: 38 kg 101/1525 115/1588
KEA Ultima DE 13 053 65585 r A EKA: 23 8 7 7 M ZKZ: 380 GGN: 40/43 KK: 5/5 EL: 96/1128 106/1165 RZF: 116/67% RZL: 102/32% mat 105 TZ 112 B 109	Iron Ore AU 1299260027 r A RZF: 101/96% KEA Ulme DE 13 041 33385 r A 8 8 7 G 37 357 RZF: 108/72% KK: 9/10	Auktionsgew. _____ kg Kör-TZ _____ g Körnoten _____ Körzuchtwert _____ P.

Z: Keunecke, Hartmut 17335 Strasburg, Lauenhagen 33
 B: Keunecke, Friedrich 17335 Strasburg, Lauenhagen 33

Rotes Höhenvieh

27 **Uriko**
EBF

DE 15 045 16906

geb. 07.01.2020

Unikum DE 05 767 99087 Kör: 888g GGN: 36/34 Ind: RZL: 111/67%	A	Urmel 90 000 43405 A	A	Kör:888 TZg:930 Ind: 120 89/9 30
		Dora/OK DE 05 782 30142 63 460 KK: 7/7		
Loni DE 15 038 24991 EKA: 31 8 7 7 M ZKZ: 435 GGN: 33/32 EL: 115/958 RZL: 102/34%	A	Ilko DE 03 503 48267 877 1029 Ind: 112	A	
		Lea DE 15 028 84925 7 6 7 M 30 381 KK: 7/7		

Z: Apel, Mathias 06536 Südharz, Drebsdorfer Dorfstr. 28
B: RinderAllianz GmbH 17348 Woldegk, Am Bullenberg 1

Der Uckermärker-Zuchtbulle

by **Landwirtschaftsbetrieb Michael Frese**



Wir liefern beste Zuchttiere!

Mehr als 20 Jahre Zuchterfahrung
mit der Rasse Uckermärker

Jahresbestprädikate für Zuchtbullen
und Zuchtkühe

Zuchtbullen Janni und Oktan
stammen u. a. aus dieser Zucht

*Kommt vorbei!
Wir freuen uns darauf.*

Landwirtschaftsbetrieb Michael Frese · Plantagenweg 1 · 17089 Werder
Tel. 03969 510287 · Mobil 0171 4125743 · E-Mail: lwb.frese@t-online.de



RUDOLF PETERS
LANDHANDEL

Unser Ziel: Ihr Erfolg auf dem Acker und im Stall

Durch unsere Fachberater / innen bieten wir Ihnen eine ganzheitliche
Beratung zu den folgenden Schwerpunkten rund um das Thema Rind:

- » Milchkuh- und Mutterkuhhaltung
- » Kälberaufzucht
- » Hygienemanagement

...erhältlich als Non-GMO und auch in Bio-Qualität!



Ihr Rinderfachberater: Niko Mammen | Mobil: +49 170 - 5735972 | www.rudolfpeters.de



Uckermärker

28 Caetano
PP M2F M3F ATF

DE 13 067 36059

geb. 08.07.2022

Casper Pp# DE 13 053 87436 Kör: 877 GGN: 41/38 EL: 117/1562 RZF: 100/89% mat 101 TZ 102 B 94	Conrad PS DE 13 046 77986 888 1353 RZF: 88/92% KZW: 103	EL: 107/1833 108/1558
Bethia DE 13 043 98221 8 7 7 M RZF: 121/71% KK: 7/ 8		RZF: 110/65% mat 101 TZ 110 B 104
Janni P# DE 13 030 06996 887 1674 RZF: 104/93% KZW: 123		Auktionsgew. _____ kg Kör-TZ _____ g
P# // DE 13 031 58730 7 8 6 M RZF: 94/64% KK: 5/ 6		Körnoten _____ Körzuchtwert _____ P.

Z.u.B: Frese, Michael 17089 Werder, Plantagenweg 1

29 Jari
PP M2F M3F ATF

DE 13 066 60709

geb. 29.09.2022

Jörn PP DE 13 061 55249 Kör: 897 GGN: 44/42 EL: 118/1782 RZF: 112/80% mat 99 TZ 110 B 112	Justus PS# DE 12 715 43631 bl 777 1327 RZF: 102/75% KZW: 115	vom Unteren Warnowtal EL: 43 kg 112/1701 102/1450 stationsgeprüft: 1.565 g PTZ
Henrika P# DE 13 041 52491 7 8 7 G RZF: 116/66% KK: 10/10		RZF: 110/65% mat 105 TZ 102 B 110
Wolke Pp DE 12 636 99934 8 7 8 M GGN: 41/43 EL: 113/1334 RZF: 102/71% mat 114 TZ 90 B 100	Sultan Pp* DE 12 653 86581 bl 887 1449 RZF: 112/86% KZW: 119	Auktionsgew. _____ kg Kör-TZ _____ g Körnoten _____ Körzuchtwert _____ P.
	Pp DE 12 734 11464 7 7 7 M RZF: 73/74% KK: 10/10	

Z.u.B: Papendorfer Agrargen. e. G. 18059 Papendorf, Erbsenkamp 6

30 EGH Ubmund
PP M2F M3F ATF

DE 13 066 65132

geb. 02.10.2022

Ubelix PP DE 13 062 44584 A Kör: 988m GGN: 45/45 KZW: 102 EL: 126/1646 114/1698 RZF: 98/89% mat 81 TZ 116 B 102	Obelix Pp# DE 13 033 71850 A 878 1349 RZF: 77/89% KZW: 98 Pp DE 12 607 03488 w A 8 7 7 M 30 459 RZF: 101/74% KK: 7/6	EL: 49 kg B 101/1398 116/1395 RZF: 97/67% mat 90 TZ 107 B 100
EGH Pp DE 13 053 20913 A EKA: 29 7 6 7 M ZKZ: 369 GGN: 49/42 KK: 6/6 EL: 100/1122 90/932 RZF: 92/75% RZL: 114/31% mat 101 TZ 91 B 94	Siegmund P# DE 13 036 23233 A 877 RZF: 91/93% KZW: 116 P# DE 13 044 56030 A 8 7 8 M 39 363 RZF: 103/67% KK: 8/8	Auktionsgew. _____ kg Kör-TZ _____ g Körnoten _____ Körzuchtwert _____ P.

Z.u.B: LWB Thomas Engfer 17091 Mölln, Dorfstr. 13

31 EGH Upelix
PP M2F M3F ATF

DE 13 066 65160

geb. 16.10.2022

Ubelix PP DE 13 062 44584 A Kör: 988m GGN: 45/45 KZW: 102 EL: 126/1646 114/1698 RZF: 98/89% mat 81 TZ 116 B 102	Obelix Pp# DE 13 033 71850 A 878 1349 RZF: 77/89% KZW: 98 Pp DE 12 607 03488 w A 8 7 7 M 30 459 RZF: 101/74% KK: 7/6	EL: 45 kg B 120/1642 139/1619 RZF: 99/66% mat 85 TZ 112 B 103
EGH Pp DE 13 059 68986 A EKA: 31 6 6 7 M ZKZ: 332 GGN: 48/ KK: 3/3 EL: 107/1291 RZF: 102/70% RZL: 107/25% mat 95 TZ 105 B 104	Prinzpal PP DE 13 055 14774 w A 897 RZF: 107/94% KZW: 103 Orsina Pp DE 12 733 39846 w A 7 6 7 M 40 379 RZF: 96/66% KK: 10/10	Auktionsgew. _____ kg Kör-TZ _____ g Körnoten _____ Körzuchtwert _____ P.

Z.u.B: LWB Thomas Engfer 17091 Mölln, Dorfstr. 13

32 EGH Zerfir
PP M2F M3F ATF

DE 13 067 96510

geb. 01.11.2022

Zeres RA PP DE 13 060 00831 A Kör: 887g GGN: 38/33 KZW: 90 EL: 90/1254 98/1478 RZF: 95/89% mat 93 TZ 101 B 100	Zeus P# DE 13 054 33922 A 877 RZF: 85/90% KZW: 100 P# DE 13 040 90131 w A 8 7 8 M 28 427 RZF: 92/61% KK: 5/5	EL: 44 kg 107/1303 105/1483 stationsgeprüft: 1.543 g PTZ RZF: 104/67% mat 97 TZ 105 B 106
Bruni Pp DE 15 044 94490 w A EKA: 31 7 7 7 M ZKZ: 351 GGN: 41/35 KK: 3/3 EL: 103/1358 RZF: 103/72% RZL: 108/26% mat 102 TZ 101 B 102	Oktan PP DE 13 046 04012 w A 877 RZF: 99/95% KZW: 106 P# DE 15 013 36884 w A 7 8 7 M 33 359 RZF: 99/59% KK: 5/5	Auktionsgew. _____ kg Kör-TZ _____ g Körnoten _____ Körzuchtwert _____ P.

Z.u.B: LWB Thomas Engfer 17091 Mölln, Dorfstr. 13

33 Jordano
PS M2F M3F ATF

DE 13 067 96513

geb. 10.11.2022

Jamir Pp DE 12 636 94283 Kör: 787 TZg: 1386 GGN: 41/39 EL: 119/1427 RZF: 114/89% mat 106 TZ 107 B 110	Jasper PP DE 12 715 43654 888 RZF: 113/97% KZW: 114 Pp DE 12 675 20901 8 8 8 M RZF: 106/83%	EL: 45 kg 121/1484 115/1637 stationsgeprüft: 1.736 g PTZ RZF: 118/68% mat 114 TZ 103 B 112
PP DE 13 055 54471 8 7 7 G GGN: 41/40 EL: 105/1286 RZF: 109/72% mat 118 TZ 91 B 104	Indigo Pp* DE 12 644 15749 778 1405 RZF: 96/81% KZW: 102 P# DE 13 040 90133 7 6 7 M RZF: 102/57%	Auktionsgew. _____ kg Kör-TZ _____ g Körnoten _____ Körzuchtwert _____ P.

Z.u.B: Ehlert, Sebastian LWB 17129 Bentzin, Zarrentin 19
Standort des Bullen: LWB Thomas Enger, 17091 Mölln, Groß Helle, Dorfstr. 13

34 Jawa
PS M2F M3F ATF

DE 13 067 96518

geb. 13.11.2022

Jamir Pp DE 12 636 94283 Kör: 787 TZg: 1386 GGN: 41/39 EL: 119/1427 RZF: 114/89% mat 106 TZ 107 B 110	Jasper PP DE 12 715 43654 888 RZF: 113/97% KZW: 114 Pp DE 12 675 20901 8 8 8 M RZF: 106/83%	EL: 41 kg 94/1221 101/1473 stationsgeprüft: 1.793 g PTZ RZF: 102/69% mat 103 TZ 98 B 102
DE 13 055 54448 8 7 8 M GGN: 41/38 EL: 104/1190 RZF: 94/73% mat 101 TZ 94 B 95	Indigo Pp* DE 12 644 15749 778 1405 RZF: 96/81% KZW: 102 P# DE 13 040 90020 7 7 7 G RZF: 94/62%	Auktionsgew. _____ kg Kör-TZ _____ g Körnoten _____ Körzuchtwert _____ P.

Z.u.B: Ehlert, Sebastian LWB 17129 Bentzin, Zarrentin 19
Standort des Bullen: LWB Thomas Enger, 17091 Mölln, Groß Helle, Dorfstr. 13

35 Jamo
PP M2F M3F ATF

DE 13 068 65770

geb. 18.11.2022

Jörn PP DE 13 061 55249 Kör: 897 GGN: 44/42 EL: 118/1782 RZF: 112/80% mat 99 TZ 110 B 112	Justus PS# DE 12 715 43631 777 1327 RZF: 102/75% KZW: 115 P# DE 13 041 52491 7 8 7 G RZF: 116/66%	vom Unteren Warnowtal EL: 39 kg 95/1548 103/1527 stationsgeprüft: 1.686 g PTZ RZF: 105/65% mat 104 TZ 101 B 104
Heike P# DE 13 045 67138 7 6 7 M GGN: 42/39 EL: 102/1240 RZF: 106/66% mat 106 TZ 101 B 102	Matti P# DE 12 711 83191 877 RZF: 110/92% KZW: 114 P# DE 13 036 23265 7 8 7 G RZF: 97/65%	Auktionsgew. _____ kg Kör-TZ _____ g Körnoten _____ Körzuchtwert _____ P.

Z.u.B: Papendorfer Agrargen. e. G. 18059 Papendorf, Erbsenkamp 6

Papendorfer Agrargenossenschaft e.G.

*Uckermärkerzucht
mit Vision und Leidenschaft!*



Zuchtherde im Aufbau

130 Mutterkühe, davon 35 Uckermärker-Herdbuchkühe
Unser Fokus: Fleischleistung - Milch - Charakter
Zukauf und Einsatz vielfältiger Spitzengenetik
Verkauf von Zuchtbullen über Auktion und ab Hof

Unsere Top-Kühe:

Eila PP (Vater: Magnum) · RZF 117 - maternal 105 - 8/7/7 G
Else P (Vater: Topas) · RZF 118 - maternal 109 - 7/8/7 G

Unsere Herdenbullen:

Jörn PP (Vater: Justus) · RZF 112 - 8/9/7
Merlin Pp (Vater: Merkur) · RZF 111 - 8/8/7



36 Torben
PS M2F M3F ATF

DE 13 068 49739

geb. 19.11.2022

Toktan Pp DE 13 064 22521 Kör: 798 GGN: 41/41 EL: 101/1666 RZF: 111/76% mat 98 TZ 112 B 109	Titus Pp DE 13 058 38950 RZF: 104/78% so 877g KZW: 94 Pp DE 13 054 80862 8 8 7 G RZF: 103/76%	EL: 43 kg 89/1300 118/1667 RZF: 107/67% mat 96 TZ 110 B 108
Pp DE 12 615 02094 7 7 7 M GGN: 43/40 EL: 102/1119 RZF: 98/78% mat 97 TZ 103 B 96	Donnerhall PP* DE 13 043 98186 888 RZF: 100/96% KZW: 104 PS# DE 12 667 72569 6 7 7 M RZF: 90/63% 27 387 KK: 5/5	Auktionsgew. _____ kg Kör-TZ _____ g Körnoten _____ Körzuchtwert _____ P.

Z.u.B: Deppe, Landwirtschaftsbetrieb Alois 18196 Dummerstorf, Tessiner Str. 21

37 Zeno
Pp M2F M3F ATF

DE 15 052 38545

geb. 19.11.2022

Zeres RA PP DE 13 060 00831 RSL Kör: 887g GGN: 38/33 EL: 90/1254 RZF: 95/89% mat 93 TZ 101 B 100	Zeus P# DE 13 054 33922 RZF: 85/90% 877 KZW: 100 P# DE 13 040 90131 8 7 8 M RZF: 92/61% 28 427 KK: 5/5	EL: 40 kg 122/1666 115/1581 RZF: 110/66% mat 100 TZ 109 B 109
Coco DE 15 048 91931 7 8 7 M GGN: 40/ EL: 133/1767 RZF: 112/67% mat 112 TZ 99 B 109	Sandor Pp* DE 13 055 40729 RZF: 103/87% 888 KZW: 111 P# DE 15 012 53309 8 7 7 G RZF: 105/55% 44 339 KK: 3/3	Auktionsgew. _____ kg Kör-TZ _____ g Körnoten _____ Körzuchtwert _____ P.

Z.u.B: AG -Jeetzequelle- e. G. 38486 Klötze, Am Dorfplatz 8

38 Zacharias
PS M2F M3F ATF

DE 15 052 38547

geb. 25.11.2022

Zeres RA PP DE 13 060 00831 RSL Kör: 887g GGN: 38/33 EL: 90/1254 RZF: 95/89% mat 93 TZ 101 B 100	Zeus P# DE 13 054 33922 RZF: 85/90% 877 KZW: 100 P# DE 13 040 90131 8 7 8 M RZF: 92/61% 28 427 KK: 5/5	EL: 40 kg 117/1670 108/1534 RZF: 100/65% mat 98 TZ 101 B 103
Clarissa DE 15 016 06715 7 7 7 M GGN: 34/31 EL: 98/1441 RZF: 98/64% mat 108 TZ 90 B 100	Jacko PS# DE 13 032 39121 RZF: 95/84% 887 1400 KZW: 117 Claire DE 12 733 39964 7 7 6 M RZF: 91/68% 34 381 KK: 8/9	Auktionsgew. _____ kg Kör-TZ _____ g Körnoten _____ Körzuchtwert _____ P.

Z.u.B: AG -Jeetzequelle- e. G. 38486 Klötze, Am Dorfplatz 8

39 Joel
PS M2F M3F ATF

DE 13 067 96530

geb. 27.11.2022

<p>Jamir Pp DE 12 636 94283 A</p> <p>Kör: 787 TZg: 1386</p> <p>GGN: 41/39 EL: 119/1427 RZF: 114/89% mat 106 TZ 107 B 110</p>	<p>Jasper PP DE 12 715 43654 A</p> <p>888 RZF: 113/97% KZW: 114</p> <p>Pp DE 12 675 20901 A 8 8 8 M 30 367 RZF: 106/83% KK: 6/6</p>	<p>EL: 41 kg 107/1416 103/1529</p> <p>stationsgeprüft: 1.743 g PTZ</p> <p>RZF: 106/68% mat 96 TZ 109 B 105</p>
<p>PP DE 12 695 91114 bl A</p> <p>EKA: 27 7 8 7 M ZKZ: 433</p> <p>GGN: 42/ EL: 103/1143 RZF: 98/75% mat 92 TZ 105 B 101</p>	<p>Lauran PP DE 12 644 15729 bl A</p> <p>898 1222 RZF: 112/97% KZW: 106</p> <p>Pp DE 12 711 71020 A 7 7 7 G 28 370 RZF: 92/80% KK: 10/11</p>	<p>RSB Auktionsgew. _____ kg</p> <p>Kör-TZ _____ g</p> <p>Körnoten _____</p> <p>Körzuchtwert _____ P.</p>

Z.u.B: Ehlert, Sebastian LWB 17129 Bentzin, Zarrentin 19
Standort des Bullen: LWB Thomas Enger, 17091 Mölln, Groß Helle, Dorfstr. 13

40 Espresso
PS M2F M3F ATF

DE 13 067 96533

geb. 28.11.2022

<p>Esquiman PP DE 13 058 01733 A</p> <p>Kör: 777 TZg: 1210</p> <p>GGN: 40/40 EL: 96/1281 RZF: 93/79% mat 107 TZ 87 B 93</p>	<p>Elko P# DE 13 041 64863 w A</p> <p>888 RZF: 91/90% KZW: 102</p> <p>P# DE 13 057 90813 A 7 7 7 M 29 347 RZF: 101/53% KK: 4/4</p>	<p>EL: 40 kg 119/1500 110/1640</p> <p>RZF: 102/66% mat 109 TZ 94 B 99</p>
<p>Rivana Pp DE 13 048 84060 A</p> <p>EKA: 30 8 8 8 ZKZ: 510</p> <p>GGN: 41/41 EL: 102/1140 RZF: 100/73% mat 111 TZ 92 B 94</p>	<p>Romero PP* DE 13 040 29299 A</p> <p>887 RZF: 100/91% KZW: 106</p> <p>Karoline P# DE 13 040 29188 w A 7 7 7 M 29 378 RZF: 84/68% KK: 10/10</p>	<p>Auktionsgew. _____ kg</p> <p>Kör-TZ _____ g</p> <p>Körnoten _____</p> <p>Körzuchtwert _____ P.</p>

Z.u.B: Ehlert, Sebastian LWB 17129 Bentzin, Zarrentin 19
Standort des Bullen: LWB Thomas Enger, 17091 Mölln, Groß Helle, Dorfstr. 13

41 Zoran
PP M2F M3F ATF

DE 15 052 38546 w

geb. 28.11.2022

<p>Zeres RA PP DE 13 060 00831 A</p> <p>Kör: 887g</p> <p>GGN: 38/33 EL: 90/1254 RZF: 95/89% mat 93 TZ 101 B 100</p>	<p>Zeus P# DE 13 054 33922 A</p> <p>877 RZF: 85/90% KZW: 100</p> <p>P# DE 13 040 90131 w A 8 7 8 M 28 427 RZF: 92/61% KK: 5/5</p>	<p>EL: 40 kg 110/1602 106/1510</p> <p>RZF: 106/68% mat 101 TZ 103 B 108</p>
<p>Pp DE 15 016 06729 w A</p> <p>EKA: 28 7 7 7 M ZKZ: 406</p> <p>GGN: 35/ EL: 112/1478 RZF: 111/76% mat 110 TZ 98 B 111</p>	<p>Stürmer PP DE 13 039 30524 w A</p> <p>898 1490 RZF: 100/97% KZW: 112</p> <p>Cora P# DE 15 024 80174 bl A 8 7 8 M 30 483 RZF: 101/69% KK: 8/11</p>	<p>Auktionsgew. _____ kg</p> <p>Kör-TZ _____ g</p> <p>Körnoten _____</p> <p>Körzuchtwert _____ P.</p>

Z.u.B: AG -Jeetzequelle- e. G. 38486 Klötze, Am Dorfplatz 8

42 Jakarta

DE 13 067 96537

geb. 01.12.2022

Pp M2F M3F ATF

<p>Jamir Pp DE 12 636 94283 Kör: 787 TZg: 1386 GGN: 41/39 EL: 119/1427 RZF: 114/89% mat 106 TZ 107 B 110</p>	<p>Jasper PP DE 12 715 43654 888 RZF: 113/97% KZW: 114 Pp DE 12 675 20901 8 8 8 M RZF: 106/83% 30 367 KK: 6/6</p>	<p>EL: 42 kg 103/1368 97/1449 stationsgeprüft: 1.600 g PTZ RZF: 108/69% mat 105 TZ 102 B 107</p>
<p>PP DE 12 695 91119 w A EKA: 29 8 7 8 M GGN: 41/41 EL: 104/1099 RZF: 108/77% mat 99 TZ 106 B 110</p>	<p>Lauran PP DE 12 644 15729 bl A 898 1222 RZF: 112/97% KZW: 106 RSB Grazia Pp DE 12 653 86598 7 7 7 M RZF: 104/79% 27 384 KK: 7/7</p>	<p>Auktionsgew. _____ kg Kör-TZ _____ g Körnoten _____ Körzuchtwert _____ P.</p>

Z.u.B: Ehlert, Sebastian LWB 17129 Bentzin, Zarrentin 19
Standort des Bullen: LWB Thomas Enger, 17091 Mölln, Groß Helle, Dorfstr. 13

43 Targo

DE 13 068 49741

geb. 14.12.2022

PP M2F M3F ATF

<p>Toktan Pp DE 13 064 22521 Kör: 798 GGN: 41/41 EL: 101/1666 RZF: 111/76% mat 98 TZ 112 B 109</p>	<p>Titus Pp DE 13 058 38950 so A 877g RZF: 104/78% KZW: 94 Pp DE 13 054 80862 8 8 7 G RZF: 103/76% 26 357 KK: 6/6</p>	<p>EL: 41 kg 90/1346 110/1476 RZF: 104/67% mat 96 TZ 108 B 103</p>
<p>PP DE 12 695 91132 bl A EKA: 32 8 8 8 G GGN: 41/40 EL: 102/1025 RZF: 99/78% mat 98 TZ 102 B 99</p>	<p>Donnerhall PP* DE 13 043 98186 888 RZF: 100/96% KZW: 104 Pp DE 12 674 11838 7 7 7 M RZF: 98/79% 29 358 KK: 6/6</p>	<p>Auktionsgew. _____ kg Kör-TZ _____ g Körnoten _____ Körzuchtwert _____ P.</p>

Z.u.B: Deppe, Landwirtschaftsbetrieb Alois 18196 Dummerstorf, Tessiner Str. 21

44 Towitt BIO

DE 13 068 77725

geb. 21.01.2023

PP M2F M3F ATF

<p>Timon PP DE 13 064 22526 Kör: 887 GGN: 41/40 EL: 128/1692 RZF: 118/81% mat 99 TZ 117 B 113</p>	<p>Titus Pp DE 13 058 38950 so A 877g RZF: 104/78% KZW: 94 Pp DE 13 052 97518 8 7 7 G RZF: 117/81% 24 343 KK: 7/8</p>	<p>EL: 41 kg 108/1608 114/1605 RZF: 105/66% mat 97 TZ 107 B 105</p>
<p>PP // DE 13 059 96877 so A EKA: 35 8 7 7 M GGN: 39/ EL: 83/750 RZF: 89/72% mat 97 TZ 95 B 90</p>	<p>Theiß PP* DE 13 049 40177 888 1393 RZF: 97/86% KZW: 101 Pp DE 13 050 29415 8 7 7 M RZF: 94/77% 36 376 KK: 6/6</p>	<p>Auktionsgew. _____ kg Kör-TZ _____ g Körnoten _____ Körzuchtwert _____ P.</p>

Z: Hagedorn, Steffen 18209 Wittenbeck, Kühlungsborner Straße 4a
B: Hagedorn GbR 18209 Wittenbeck, Kühlungsborner Straße 4a

45 Carl
PP M2F M3F ATF

DE 15 052 96513

geb. 03.02.2023

Cosinus PP DE 13 053 87455 A Kör: 878 GGN: 43/40 EL: 116/1717 RZF: 82/92% mat 95 TZ 90 B 84	Conrad PS DE 13 046 77986 A 888 1353 RZF: 88/92% KZW: 103	EL: 52 kg 108/1532 120/1644
Odette Pp DE 15 015 71692 w A EKA: 29 7 6 7 M GGN: 48/43 EL: 86/673 RZF: 100/74% mat 104 TZ 96 B 99	Radorn Pp DE 13 037 61774 A 988 1761 RZF: 106/96% KZW: 124	Auktionsgew. _____ kg Kör-TZ _____ g Körnoten _____ Körzuchtwert _____ P.
Olinda PP* DE 13 041 78673 A 8 8 8 G RZF: 103/64% KK: 5/5	Fips PP* DE 12 715 55523 w A 777 1358 RZF: 86/85% KZW: 102	RZF: 95/46% mat 97 TZ 100 B 94 Auktionsgew. _____ kg Kör-TZ _____ g Körnoten _____ Körzuchtwert _____ P.

Z.u.B: Hahnemann, Jörgen 39638 Gardelegen, Breitenfelder Dorfstraße 35

46 Siegfried BIO
PP M2F M3F ATF

DE 13 065 59185

geb. 17.02.2023

Shiron PP DE 12 686 45449 // bl A Kör: 786 TZg: 1395 GGN: 39/40 EL: 105/1394 RZF: 100/75% mat 104 TZ 94 B 102	Shiro PP DE 12 713 29232 bl A 777 1303 RZF: 96/97% KZW: 107	EL: 38 kg 123/1450 119/1335
Shiron P# DE 13 061 00977 A EKA: 46 7 7 7 G GGN: 38/ EL: 59/595 RZF: 78/50% mat 97 TZ 83 B 83	Fips PP* DE 12 715 55523 w A 777 1358 RZF: 86/85% KZW: 102	RZF: 92/40% mat 100 TZ 92 B 96 Auktionsgew. _____ kg Kör-TZ _____ g Körnoten _____ Körzuchtwert _____ P.

Z.u.B: Bobzin, Arno 19243 Wittendörp, Piesack 4

Charolais

47 Dennis

DE 13 064 28242

geb. 06.10.2022

PP M2F M3F ATF

RFF Dakota PP DE 13 057 64873 RSL Kör: 888	KMU Doran PP* DE 13 040 81940 RZF: 103/92%	A 778 1600 KZW: 99	EL: 46 kg 123/1458 105/1589
GGN: 44/44 EL: 119/1494 RZF: 119/77% mat 98 TZ 120 B 113	RFF P# DE 13 044 98563 8 7 7 M RZF: 106/67%	A 25 395 KK: 8/ 8	stationsgeprüft: 1.674 g PTZ RZF: 113/67% mat 95 TZ 116 B 109
Froni Pp DE 13 058 71944 EKA: 41 7 7 7 M GGN: 46/ EL: 100/951 RZF: 101/71% mat 98 TZ 104 B 98	Herdsmen PP# UK 141011300757 RZF: 97/73% Franzi DE 13 049 51997 7 7 6 M RZF: 99/56%	A A A 30 KK: 1/ 1	Auktionsgew. _____ kg Kör-TZ _____ g Körnoten _____ Körzuchtwert _____ P.

Z.u.B: Jahnke, Heinz 19303 Dömitz, Dünenstraße 13

48 RÖ Rubin

DE 15 052 47711

geb. 27.10.2022

PS M2F M3F ATF

Ruban Pp FR 2320104410 Kör: 898	Infini RS FR 8900452329 RZF: 88/49%	A A	EL: 102/1366 107/1404
GGN: 46/44 EL: /1238 RZF: 103/69% mat 106 TZ 97 B 102	Nocturne FR 2317105906	A	PI: 100
RÖ Cinny Pp DE 15 012 02981 EKA: 36 7 7 7 M GGN: 46/42 EL: 107/1212 RZF: 97/66% mat 93 TZ 104 B 98	RÖ Enzo PS# DE 15 014 73316 887 RZF: 101/70% RÖ Cina P# // DE 15 019 39168 6 6 7 M PI: 100	A A A 36 366 KK: 8/10	Auktionsgew. _____ kg Kör-TZ _____ g Körnoten _____ Körzuchtwert _____ P.

Z.u.B: Röder GbR 39393 Am Großen Bruch, Lange Str. 30

49 KMU Mingo
PP M2F M3C ATF

DE 13 066 82920

geb. 22.11.2022

KMU Monty Pp DE 13 064 55125 Kör: 787 GGN: 47/45 EL: 140/1646 RZF: 114/74% mat 93 TZ 119 B 112	Methor P# DK 02514400340 887 RZF: 103/92% KZW: 100	EL: 45 kg 140/1654 120/1577
KMU Pp DE 13 040 28196 EKA: 24 8 8 7 M GGN: 45/46 EL: 113/1156 RZF: 91/77% mat 101 TZ 89 B 95	Condor FR 2133580715 998 1441 RZF: 88/89% KZW: 100	Auktionsgew. _____ kg Kör-TZ _____ g Körnoten _____ Körzuchtwert _____ P.
KMU Pp DE 13 055 43244 7 7 7 G RZF: 103/75%	KMU Pp DE 13 034 98300 8 7 7 M RZF: 81/61% KK: 4/4	RZF: 106/65% mat 94 TZ 110 B 106 RZF: 104/67% mat 95 TZ 105 B 108

Z: Kirch Mulsower Agrar GmbH 18233 Carinerland, Dorfstr. 47
B: Mulsower Landbau GmbH 18233 Carinerland, Dorfstr. 47

50 KMU Manolo
PP M2F M3F ATF

DE 13 066 82934

geb. 25.11.2022

Methor P# DK 02514400340 Kör: 887 GGN: 46/43 EL: /1935 RZF: 103/92% mat 89 TZ 111 B 109	Enrico SC P# FR 8563019066 RZF: 100/78%	EL: 44 kg 112/1399 100/1367
KMU Pp DE 13 052 38851 EKA: 23 7 7 7 M GGN: 43/ EL: 92/1035 RZF: 103/74% mat 108 TZ 94 B 102	Hildago PS# DK 10718400071 888 RZF: 80/86% KZW: 100	Auktionsgew. _____ kg Kör-TZ _____ g Körnoten _____ Körzuchtwert _____ P.
KMU Pp DE 13 034 98296 7 8 6 M RZF: 90/68% KK: 12/12	Elstar DK 02514400181 RZF: 98/43%	RZF: 104/67% mat 95 TZ 105 B 108

Z: Kirch Mulsower Agrar GmbH 18233 Carinerland, Dorfstr. 47
B: Mulsower Landbau GmbH 18233 Carinerland, Dorfstr. 47

51 Nielson
PS M2F M3F ATF

DE 13 068 79940

geb. 31.12.2022

Natural PS* DE 05 401 68539 Kör: 888 GGN: 44/42 EL: 116/1633 RZF: 118/89% mat 112 TZ 102 B 117	Nemo PP* DE 14 048 84896 888 1591 RZF: 103/94% KZW: 113	EL: 42 kg 110/1386 103/1470
Brenda Pp DE 13 059 98466 EKA: 32 7 7 6 G GGN: 42/41 EL: 101/1316 RZF: 86/58% mat 102 TZ 86 B 88	Rooney PP* DE 05 378 16652 888 RZF: 99/90% KZW: 107	Auktionsgew. _____ kg Kör-TZ _____ g Körnoten _____ Körzuchtwert _____ P.
Bonita DE 13 028 53446 8 7 7 M RZF: 82/72% KK: 11/13	Beryll DE 05 393 69680 7 8 8 G RZF: 122/77% KK: 5/5	RZF: 105/63% mat 107 TZ 96 B 107

Z.u.B: LWB Eggers GbR 19258 Neu Gülze, Gamm 1a

52 RFF Lorenz
PP M2F M3F ATF

DE 13 067 05051

geb. 22.01.2023

Lord PP DE 16 039 80785 Kör: 787 KZW: 108 EL: 106/1350 RZF: 106/83% mat 101 TZ 103 B 109	Love P# FR 337736539 RZF: 104/92% CGK Lydia P# DE 16 038 57514 8 8 7 M RZF: 103/58%	A A A A A A	EL: 105/1421 104/1537 RZF: 106/51% mat 104 TZ 102 B 105 Auktionsgew. _____ kg Kör-TZ _____ g Körnoten _____ Körzuchtwert _____ P.
RFF Pp DE 13 054 10947 8 8 7 M EL: 110/1203 RZF: 105/69% mat 108 TZ 98 B 100	RFF Thorben P# DE 13 037 01945 897 1916 RZF: 109/94% KZW: 108 RFF P# DE 13 044 98647 6 6 6 M RZF: 95/58%	A A A A A A	

Z.u.B: LFB Radloff 17089 Siedenbollentin, Am See 4

53 RFF Loke
Pp M2F M3F ATF

DE 13 067 05052

geb. 23.01.2023

Lord PP DE 16 039 80785 Kör: 787 KZW: 108 EL: 106/1350 RZF: 106/83% mat 101 TZ 103 B 109	Love P# FR 337736539 RZF: 104/92% CGK Lydia P# DE 16 038 57514 8 8 7 M RZF: 103/58%	A A A A A A	EL: 104/1418 107/1571 RZF: 102/53% mat 106 TZ 96 B 102 Auktionsgew. _____ kg Kör-TZ _____ g Körnoten _____ Körzuchtwert _____ P.
RFF P# DE 13 042 11659 7 6 7 M GGN: 44/ EL: 93/1115 RZF: 96/70% mat 113 TZ 86 B 94	RFF Thorben P# DE 13 037 01945 897 1916 RZF: 109/94% KZW: 108 RFF P# DE 13 030 57306 7 7 7 G RZF: 83/71%	A A A A A A	

Z.u.B: LFB Radloff 17089 Siedenbollentin, Am See 4

54 Nestos
PP M2F M3C ATF

DE 13 068 79948

geb. 02.02.2023

Natural PS* DE 05 401 68539 Kör: 888 GGN: 44/42 EL: 116/1633 RZF: 118/89% mat 112 TZ 102 B 117	Nemo PP* DE 14 048 84896 888 1591 RZF: 103/94% KZW: 113 Beryll DE 05 393 69680 7 8 8 G RZF: 122/77%	A A A A A A	EL: 40 kg 108/1447 104/1539 RZF: 110/63% mat 110 TZ 97 B 109 Auktionsgew. _____ kg Kör-TZ _____ g Körnoten _____ Körzuchtwert _____ P.
Bianca PP DE 13 055 26559 7 6 7 M GGN: 42/ EL: 102/1082 RZF: 102/52% mat 108 TZ 94 B 100	Rooney PP* DE 05 378 16652 888 RZF: 99/90% KZW: 107 Bali P# DE 13 050 06799 7 8 7 M RZF: 98/57%	A A A A A A	

Z.u.B: LWB Eggers GbR 19258 Neu Gülze, Gamm 1a

Landwirtschaftlicher Familienbetrieb Radloff



Charolais-Zucht



Am See 4 · 17089 Siedenbollentin
Tel. 03969 510241 · Fax 03969 510255 · lwb-radloff@t-online.de



Herdbuchzuchtbetrieb *Dennis Tonne*

*Simmental-Zucht
in der Altmark.
Besuchen Sie uns!*

Simmental-Zucht
Dennis Tonne
Dorfstr. 27
39517 Tangerhütte
OT Bellingen
Tel. 0175 6692113
dennis.tonne@aol.de



Fleckvieh-Simmental

55 AR Löwenstark

DE 15 052 41019

geb. 29.07.2022

PS*

Legende PP DE 15 045 13561 Kör: 988 TZg: 1619 GGN: 44/37 EL: 96/2148 RZF: 123/88% mat 97 TZ 122 B 120	A	Le Mans PP# DK 04134400538 RZF: 110/87% Julia PP* DE 15 019 88598 9 8 8 G RZF: 114/71%	A	EL: 46 kg 130/1883 118/1636 RZF: 125/71% mat 100 TZ 123 B 117
AR Elena Pp DE 15 012 63683 7 6 7 M GGN: 42/37 EL: 116/1606 RZF: 119/80% mat 109 TZ 109 B 110	// A EKA: 30 ZKZ: 375 KK: 6/6	Campari PP DK 02790700717 RZF: 121/89% AR Escada P# DE 15 018 95617 8 7 8 G RZF: 100/65%	A A A	Auktionsgew. _____ kg Kör-TZ _____ g Körnoten _____ Körzuchtwert _____ P.

Z.u.B: Arndt & Sohn GbR, Werner 39164 Wanzleben-Börde, Umgehungsstr. 3

56 AR Lumpi //

DE 15 052 41022

geb. 23.08.2022

PP

Legende PP DE 15 045 13561 Kör: 988 TZg: 1619 GGN: 44/37 EL: 96/2148 RZF: 123/88% mat 97 TZ 122 B 120	A	Le Mans PP# DK 04134400538 RZF: 110/87% Julia PP* DE 15 019 88598 9 8 8 G RZF: 114/71%	A	EL: 39 kg 117/1658 130/1755 RZF: 130/69% mat 101 TZ 125 B 124
AR Lina Pp DE 15 012 63691 7 8 6 G GGN: 42/34 EL: 104/1470 RZF: 122/71% mat 113 TZ 108 B 114	// A EKA: 32 ZKZ: 612 KK: 3/4	AR Domino PP* DE 15 015 28015 888 1589 RZF: 115/62% KZW: 111 AR Lilly P# // DE 15 046 32781 7 7 7 G RZF: 109/68%	A A A	Auktionsgew. _____ kg Kör-TZ _____ g Körnoten _____ Körzuchtwert _____ P.

Z.u.B: Arndt & Sohn GbR, Werner 39164 Wanzleben-Börde, Umgehungsstr. 3

vom Uchtetal
Simmental
Dieter Feißel

**Beste Kuhfamilien x Top Vererber
Aus unserer Zucht:
Ursus LuckyLuk Hecking Strabinos Lenz Lunis**

Dieter Feißel

Käthen · Käthener Str. 18 · 39628 Bismark · Tel. +49 39325 21267 · Fax +49 39325 22370
Mobil +49 170 7647012 · E-Mail: feissel@gmx.net



Sabine Pp vom Uchtetal, Bundessiegerin
in Ansbach vom 30.10.2021, DE 15 045 32973



Katrin PP vom Uchtetal DE 15 045 32987



Kati PP vom Uchtetal, Siegerkuh FleischrindVision 2023, mit Indigo

Ausgesuchte Zuchttiere stehen ganzjährig zum Verkauf.

**Wir beraten Sie gern
und freuen uns auf Ihren Besuch.**

57 Ingolf
PP

DE 15 052 16489

geb. 03.09.2022

Ice King PP* DE 14 062 52741 Kör: 888 GGN: 45/43 EL: 115/1932 RZF: 116/80% mat 93 TZ 117 B 121	Ice Man PP* DE 16 033 60537 797 1534 RZF: 121/85% KZW: 121	vom Uchtetal EL: 39 kg 103/1597 102/1730 RZF: 114/67% mat 100 TZ 111 B 114
Kira PP* DE 15 013 74737 8 8 7 G GGN: 44/ EL: 105/1791 RZF: 117/62% mat 105 TZ 110 B 112	Imperator PP DK 08016400278 EKA: 31 ZKZ: 365 RZF: 117/94%	Auktionsgew. _____ kg Kör-TZ _____ g Körnoten _____ Körzuchtwert _____ P.
	Lucinda PP# // DE 14 053 53651 7 7 7 M RZF: 104/63% 23 364 KK: 6/6	
	Kim PP* DE 15 019 84793 8 8 8 G RZF: 104/65% 31 353 KK: 5/5	

Z.u.B: Feißel, Dieter 39628 Bismark, Käthener Str. 18

58 Hunter
PP

DE 13 067 21243

geb. 14.09.2022

Humphrey PP DE 13 060 15639 Kör: 877m GGN: 48/ EL: 105/1256 RZF: 98/70% mat 100 TZ 98 B 97	Hector PP* DE 09 504 21357 887 RZF: 99/82% KZW: 109	EL: 48 kg 98/1311 104/1464 stationsgeprüft: 1.645 g PTZ RZF: 96/67% mat 95 TZ 103 B 95
Lisa Pp DE 13 052 79993 7 7 8 M GGN: 45/43 EL: 104/1303 RZF: 87/75% mat 92 TZ 98 B 87	Erdal PP* DE 13 043 33872 EKA: 26 ZKZ: 413 RZF: 86/92% KZW: 110	Auktionsgew. _____ kg Kör-TZ _____ g Körnoten _____ Körzuchtwert _____ P.
	Zoey P# DE 13 057 43291 7 6 7 M RZF: 91/60% 27 363 KK: 4/4	
	Leonie P# DE 15 035 45867 8 7 8 M RZF: 77/60% 27 353 KK: 7/7	

Z.u.B: Jammer, Heini 19258 Boizenburg/ Elbe, Galliner Str. 11d

59 Energy
PP

DE 15 051 27802

geb. 18.09.2022

Erebor PP PP* DE 15 043 22515 Kör: 988 TZg: 1783 GGN: 47/41 EL: 115/1932 RZF: 104/96% mat 97 TZ 107 B 101	Empire SP PP* DE 13 045 90697 897 1827 RZF: 115/92% KZW: 121	EL: 112/1518 107/1404 RZF: 110/71% mat 98 TZ 111 B 107
Sahra PP DE 15 044 94817 L 8 8 8 M EL: 99/1341 RZF: 110/74% mat 103 TZ 105 B 108	Hoeness PP* DE 12 601 05246 998 1928 RZF: 112/99% KZW: 106	Auktionsgew. _____ kg Kör-TZ _____ g Körnoten _____ Körzuchtwert _____ P.
	Ruth P# DE 15 018 27853 7 8 8 M RZF: 96/75% 32 373 KK: 10/10	
	Sofi PP* DE 15 013 36804 7 6 7 M RZF: 102/61% 26 429 KK: 6/6	

Z.u.B: Clensmann, Sören 39606 Altmärkische Höhe, Wohlenberg 29

Simmental von Bundes-Mühle

HALLELUJAH

8/9/8

Fleckvieh-Topseller 2021

verkauft für 7.200 €

LORD JOHN

9/9/9

Siegerbulle &

Topseller 2023

verkauft für 8.400 €

TYSON KING

9/9/8

Siegerbulle &

Topseller 2020

OMORGA KINGSTON

9/8/9

aktuelle Nr. 1

der deutschen ZWS

JACK

8/9/8

Topseller 2023

verkauft für 7.100 €

SAUSEWIND

9/9/8

Topseller 2022

verkauft für 8.600 €

Weitere Infos hier:



**Wir bieten Ihnen aus unserer Zucht: Jungrinder – Färsen – Jungbullen
Nur der Einsatz bester Genetik führt zum Erfolg!**

Simmental von Bundes-Mühle

Christan Bunde • Drewitz • Bundes Mühle 1 • 39291 Möckern

Tel. +49 39225 35383 • Mobil +49 173 9385983

60 Graf John

DE 15 051 18337

geb. 19.09.2022

Pp

G-Star PP DE 15 045 81125 Kör: 898 GGN: 41/37 EL: 115/2152 RZF: 116/90% mat 104 TZ 109 B 115	A	Graf Pp* DE 15 009 42951 RZF: 95/96% T-Zylver PP* DE 15 042 57918 9 8 8 G RZF: 119/80%	A	von Bundes-Mühle EL: 42 kg 113/1801 110/1731 RZF: 128/69% mat 110 TZ 114 B 122 Auktionsgew. _____ kg Kör-TZ _____ g Körnoten _____ Körzuchtwert _____ P.
Kitty ET UK 956395802951 EKA: 28 8 8 8 G GGN: 44/42 EL: /1284 RZF: 128/67% mat 119 TZ 106 B 121	A	Drifter IE 171059860375 RZF: 116/38% Bambi 2 UK 096363302814	A	

Z.u.B: Bunde, Christian 39291 Drewitz, Bundes Mühle 1

61 Kiss me

DE 15 047 84770

geb. 24.09.2022

Pp

Kingston UK 963633008031 Kör: 989 TZg: 1816 GGN: 46/43 EL: /1748 RZF: 134/83% mat 99 TZ 134 B 122	A	Gallant ET UK 945106504647 RZF: 126/81% Bawny Babe IE 141339161142 RZF: 110/32%	A	von Bundes-Mühle EL: 47 kg 127/1978 117/1827 RZF: 131/68% mat 107 TZ 123 B 118 Auktionsgew. _____ kg Kör-TZ _____ g Körnoten _____ Körzuchtwert _____ P.
Green PP DE 15 042 80117 EKA: 28 8 7 8 G GGN: 43/37 EL: 95/1968 RZF: 111/78% mat 115 TZ 97 B 106	A	Grandioso PP* DE 09 479 75050 888 1383 RZF: 102/89% KZW: 94 Zucker PP* DE 15 018 67381 8 8 8 G RZF: 98/64% KK: 6/6	A	

Z.u.B: Bunde, Albert 39291 Drewitz, Bundes Mühle 1

62 Ratz Fatz

DE 15 051 18339

geb. 26.09.2022

Pp

Rocky PP DK 04152400877 Kör: 877 TZg: 1625 GGN: 42/39 EL: /1457 RZF: 96/98% mat 94 TZ 104 B 93	ET A	Paymaster CA 299385 RZF: 96/57% Heidi P# ET DK 04152400467 RZF: 83/69%	A	von Bundes-Mühle EL: 43 kg 110/1774 98/1575 RZF: 107/70% mat 99 TZ 107 B 104 Auktionsgew. _____ kg Kör-TZ _____ g Körnoten _____ Körzuchtwert _____ P.
Kelley ET UK 956395802984 EKA: 28 8 7 7 G GGN: 43/37 EL: /1088 RZF: 120/64% mat 110 TZ 106 B 119	A	Drifter IE 171059860375 RZF: 116/38% Destiny UK 963633005452	A	

Z.u.B: Bunde, Christian 39291 Drewitz, Bundes Mühle 1

63 Herzblatt
PP

DE 15 047 84772

geb. 04.10.2022

Harmonie Pp DE 15 042 57904 A Kör: 998 TZg: 2000 GGN: 43/41 EL: 133/2022 RZF: 109/93% mat 92 TZ 117 B 105	Herluf P# DE 15 026 05858 A 88 1669 RZF: 82/91% Ind: 233 Lady PP* DE 15 019 88597 A 8 8 8 G 29 413 RZF: 120/71% KK: 8/ 8	SB A EL: 45 kg 121/1938 102/1636 RZF: 110/68% mat 106 TZ 105 B 105 Auktionsgew. _____ kg Kör-TZ _____ g Körnoten _____ Körzuchtwert _____ P.
Havanna PP* DE 15 014 65735 A EKA: 29 7 7 8 G ZKZ: 367 GGN: 43/40 KK: 7/ 7 EL: 103/1302 99/997 RZF: 108/65% RZL: 98/36% mat 127 TZ 83 B 100	Valuta PP* ET DE 15 018 62751 A 888 RZF: 112/88% KZW: 104 Hanka PS# DE 15 031 12149 A 6 6 7 K 29 437 RZF: 86/61% KK: 4/ 4	

Z.u.B: Bunde, Albert 39291 Drewitz, Bundes Mühle 1

64 EGH GolCos
Pp

DE 13 066 65141

geb. 06.10.2022

Goliath UK 562457500760 A Kör: 888 GGN: 45/44 EL: 120/93% mat 100 TZ 116 B 120	Goliath 15 ET UK 522774402943 A Gwyneth UK 562457300464 A Cosmo PP* DE 16 033 39220 A 888 1681 RZF: 116/88% KZW: 110 EGH P# DE 13 056 57545 A EKA: 26 7 7 7 M ZKZ: 369 GGN: 48/39 KK: 5/ 5 EL: 103/1356 119/1254 RZF: 114/61% RZL: 104/27% mat 103 TZ 107 B 115	EL: 43 kg 108/1587 111/1535 RZF: 122/66% mat 103 TZ 116 B 120 Auktionsgew. _____ kg Kör-TZ _____ g Körnoten _____ Körzuchtwert _____ P.
--	--	--

Z.u.B: LWB Thomas Engfer 17091 Mölln, Dorfstr. 13

65 Go to win
PP

DE 15 051 18341

geb. 06.10.2022

G-Star PP DE 15 045 81125 A Kör: 898 GGN: 41/37 EL: 115/2152 RZF: 116/90% mat 104 TZ 109 B 115	Graf Pp* DE 15 009 42951 A 898 RZF: 95/96% KZW: 111 T-Zylver PP* DE 15 042 57918 A 9 8 8 G 30 327 RZF: 119/80% KK: 4/ 4 Jocker PP DE 15 045 81123 A EKA: 28 8 7 7 G ZKZ: 322 GGN: 42/ KK: 2/ 2 EL: 105/1863 97/1534 RZF: 115/74% RZL: 99/23% mat 99 TZ 115 B 111	von Bundes-Mühle EL: 36 kg 99/1582 94/1525 RZF: 117/70% mat 104 TZ 111 B 113 Auktionsgew. _____ kg Kör-TZ _____ g Körnoten _____ Körzuchtwert _____ P.
---	--	---

Z.u.B: Bunde, Christian 39291 Drewitz, Bundes Mühle 1

66 RÖ Lektor
PP

DE 15 052 47701

geb. 07.10.2022

Le Mans PP# DK 04134400538	A	Basse Pp* DK 04134400371	A	EL: 46 kg	122/1675 134/1662
GGN: 48/45 EL: /1809 /2194 RZF: 110/87% mat 85 TZ 121 B 112		RZF: 104/66% Diddlina PP# DK 04134400413	A	RZF: 108/71% mat 89 TZ 116 B 109	
RÖ Corry Pp DE 15 044 16087	A	Zeder PP DE 13 049 40062	A	Auktionsgew.	_____ kg
7 7 7 M GGN: 47/45 EL: 99/1386 RZF: 101/75% mat 99 TZ 103 B 100	EKA: 28 ZKZ: 443 KK: 4/4 RZL: 99/28%	888 1789 RZF: 108/93% KZW: 114		Kör-TZ	_____ g
		RÖ Colli P# DE 15 018 55564	A	Körnoten	_____
		7 7 7 M RZF: 89/70% KK: 10/10		Körzuchtwert	_____ P.

Z.u.B: Röder GbR 39393 Am Großen Bruch, Lange Str. 30

67 Credo
PP

DE 15 051 01185

geb. 08.10.2022

Clive PP* DE 15 041 44865	A	Charlie Pp* DK 04224500814	A	EL: 42 kg	118/1771 108/1729
GGN: 43/38 EL: 98/1605 RZF: 105/92% mat 96 TZ 106 B 108	Kör: 888 TZg: 1753 KZW: 102 116/1753	RZF: 105/64% UHA Phine PP* DE 15 010 46039	A	RZF: 113/68% mat 97 TZ 115 B 108	
Empire SP PP* DE 15 043 22530	A	DE 13 045 90697	A	Auktionsgew.	_____ kg
8 7 7 G GGN: 41/41 EL: 104/1612 RZF: 113/74% mat 102 TZ 111 B 105	EKA: 33 ZKZ: 363 KK: 4/4 100/1271 RZL: 103/28%	897 1827 RZF: 115/92% KZW: 121		Kör-TZ	_____ g
		P# DE 15 015 09968	A	Körnoten	_____
		7 7 7 G RZF: 105/66% KK: 9/9		Körzuchtwert	_____ P.

Z: Wolter GbR 06901 Kemberg, Elbstr. 10

B: Harstel, Uwe 39606 Iden, Walslebener Str. 13

68 David
PP

DE 15 052 67013

geb. 15.10.2022

Donner PS DE 15 048 34988	A	V.Don Juan P# DK 04152400260	A	EL: 40 kg	119/1594 113/1697
GGN: 40/38 EL: 123/1876 RZF: 93/73% mat 88 TZ 106 B 95	Kör: 888 KZW: 99 98/1650	RZF: 101/71% Marianne P# DE 15 018 32525	A	RZF: 103/66% mat 95 TZ 107 B 102	
Sandra Pp DE 15 048 34986	//	Gorm PP# DK 08707200031	A	Auktionsgew.	_____ kg
8 8 8 M GGN: 40/39 EL: 98/1357 RZF: 113/72% mat 107 TZ 103 B 112	EKA: 26 ZKZ: 376 KK: 2/2 98/1357 RZL: 100/27%	28 348 RZF: 79/71% KK: 11/10		Kör-TZ	_____ g
		Sissi DE 15 044 96772	A	Körnoten	_____
		8 8 7 M RZF: 129/74% KK: 4/5		Körzuchtwert	_____ P.

Z.u.B: Kopecki GbR 39579 Rochau, Achterstr. 7

69 EGH Poldi
PS

DE 13 066 65161

geb. 19.10.2022

Pelle DK 02646600221 Kör: 877 GGN: 46/43 EL: 134/81% RZF: 107/34% mat 101 TZ 129 B 127	Gunshot P# IE 171059830538 RZF: 132/78%	A	A	EL: 46 kg	104/1534 118/1626
EGH PP* DE 13 056 57558 EKA: 25 6 7 7 M GGN: 47/44 EL: 105/1475 RZF: 113/60% mat 107 TZ 105 B 110	EGH Henner PP* DE 13 051 15325 887 1686 RZF: 118/69% KZW: 113	A	A	Auktionsgew.	_____ kg
	Hycintia DK 02646600159 RZF: 107/34%	A	A	Kör-TZ	_____ g
	EGH P# DE 13 041 61233 7 7 7 M RZF: 93/70% KK: 7/7	A	A	Körnoten	_____
				Körzuchtwert	_____ P.

Z.u.B: LWB Thomas Engfer 17091 Mölln, Dorfstr. 13

70 EGH Golkon //
Pp

DE 13 066 65173

geb. 21.10.2022

Goliath UK 562457500760 Kör: 888 GGN: 45/44 EL: 120/93% RZF: 120/93% mat 100 TZ 116 B 120	Goliath 15 ET UK 522774402943 Gwyneth UK 562457300464	A	A	EL: 43 kg	94/1201 113/1503
EGH PP DE 13 056 57531 EKA: 27 6 6 6 M GGN: 43/42 EL: 100/1319 RZF: 112/77% mat 94 TZ 116 B 108	EGH Haakon PP* DE 13 047 81604 888 1612 RZF: 122/95% KZW: 121	A	A	Auktionsgew.	_____ kg
	EGH P# DE 13 041 61227 6 7 6 M RZF: 86/62% KK: 4/4	A	A	Kör-TZ	_____ g
				Körnoten	_____
				Körzuchtwert	_____ P.

Z.u.B: LWB Thomas Engfer 17091 Mölln, Dorfstr. 13

71 Andy
Pp

DE 15 052 91411

geb. 31.10.2022

Anton PP DE 12 636 27684 Kör: 998 TZg: 2000 GGN: 44/41 EL: 149/2056 RZF: 112/96% mat 107 TZ 105 B 106	NW Arni PP* // DE 15 015 15487 988 1700 RZF: 108/96% KZW: 112	A	A	EL:	116/1760 107/1708
Heriette Pp* DE 15 019 84791 EKA: 26 8 9 7 M GGN: 48/44 EL: 79/1226 RZF: 98/70% mat 104 TZ 93 B 100	Rabea Pp DE 12 674 68675 8 8 8 M RZF: 122/78% KK: 3/3	A	A	Auktionsgew.	_____ kg
	Strabinos Pp* DE 15 018 32108 988 RZF: 103/97% KZW: 110	A	A	Kör-TZ	_____ g
	Hella P# DE 15 007 47794 9 8 8 M RZF: 85/75% KK: 7/14	A	A	Körnoten	_____
				Körzuchtwert	_____ P.

Z.u.B: Dettmann, Ingo 39596 Eichstedt, Langestr. 33

72 AR Lampi

DE 15 052 41027

geb. 03.11.2022

PP

Legende PP DE 15 045 13561 Kör: 988 TZg: 1619 GGN: 44/37 EL: 96/2148 RZF: 123/88% mat 97 TZ 122 B 120	Le Mans PP# DK 04134400538 RZF: 110/87% Julia PP* DE 15 019 88598 9 8 8 G RZF: 114/71%	EL: 44 kg 94/1613 104/1649 RZF: 112/67% mat 100 TZ 110 B 112
AR Lara Pp* DE 15 014 11977 EKA: 32 8 8 7 M GGN: 44/38 EL: 105/1316 RZF: 103/66% mat 100 TZ 101 B 106	Strabinos Pp* DE 15 018 32108 988 RZF: 103/97% KZW: 110 AR Luisa P# // DE 15 046 32782 7 7 7 M RZF: 99/60%	Auktionsgew. _____ kg Kör-TZ _____ g Körnoten _____ Körzuchtwert _____ P.

Z.u.B: Arndt & Sohn GbR, Werner 39164 Wanzleben-Börde, Umgehungsstr. 3

73 RÖ Herro

DE 15 052 47718

geb. 03.11.2022

PP

EGH Haans PP* DE 13 056 57532 L Kör: 987g TZg: 1646 GGN: 45/44 EL: 102/1480 RZF: 110/90% mat 95 TZ 115 B 107	EGH Haakon PP* DE 13 047 81604 888 RZF: 122/95% KZW: 121 EGH P# DE 13 044 10153 7 7 7 M RZF: 91/68%	EL: 48 kg 109/1548 118/1546 RZF: 105/69% mat 95 TZ 110 B 103
RÖ Dollina PP DE 15 044 16090 EKA: 26 8 7 7 G GGN: 45/ EL: 100/1250 RZF: 104/74% mat 97 TZ 106 B 103	CSW Saphir PP* DE 09 490 91543 888 RZF: 98/95% KZW: 109 RÖ Dora Pp* DE 15 012 02966 8 8 7 M RZF: 112/63%	Auktionsgew. _____ kg Kör-TZ _____ g Körnoten _____ Körzuchtwert _____ P.

Z.u.B: Röder GbR 39393 Am Großen Bruch, Lange Str. 30

74 EGH Petzian //

DE 13 066 65183

geb. 07.11.2022

PS

Pelle DK 02646600221 Kör: 877 GGN: 46/43 EL: _____ RZF: 134/81% mat 101 TZ 129 B 127	Gunshot P# IE 171059830538 RZF: 132/78% Hyacintia DK 02646600159 RZF: 107/34%	EL: 35 kg 107/1407 121/1605 RZF: 130/68% mat 100 TZ 126 B 122
EGH Pp DE 13 056 57639 7 7 7 G GGN: 39/38 EL: 110/1349 RZF: 111/73% mat 98 TZ 113 B 105	Tizian PP* DE 13 050 60237 988 RZF: 106/83% KZW: 117 EGH P# DE 13 039 30056 8 7 7 G RZF: 101/65%	Auktionsgew. _____ kg Kör-TZ _____ g Körnoten _____ Körzuchtwert _____ P.

Z.u.B: LWB Thomas Engfer 17091 Mölln, Dorfstr. 13

75 EGH Petzi //

DE 13 066 65184

geb. 07.11.2022

PS

Pelle DK 02646600221 Kör: 877 GGN: 46/43 EL: 134/81% RZF: 107/34% mat 101 TZ 129 B 127	Gunshot P# IE 171059830538 RZF: 132/78%	A	A	EL: 38 kg	111/1464 136/1670
	Hyacinthia DK 02646600159 RZF: 107/34%	A	A	RZF: 126/69% mat 99 TZ 125	B 117
EGH Pp DE 13 056 57639 EKA: 43 7 7 7 G GGN: 39/38 EL: 110/1349 RZF: 111/73% mat 98 TZ 113 B 105	Tizian PP* DE 13 050 60237 EKA: 43 ZKZ: 372 RZF: 106/83% EGH P# DE 13 039 30056 8 7 7 G RZF: 101/65%	A	A	Auktionsgew. Kör-TZ Körnoten Körzuchtwert	____ kg ____ g ____ ____ P.

Z.u.B: LWB Thomas Engfer 17091 Mölln, Dorfstr. 13

76 Laslo

DE 13 066 70354

geb. 08.11.2022

PP

Las Vegas P IE 217613630507 GGN: 45/40 RZF: 118/81% mat 103 TZ 110 B 119	Evolution P IE 171059820462 Iris 92F P# UK 202852100824 RZF: 106/37%	A	A	EL: 48 kg	102/1628 114/1578
	Dimas PP* DE 14 040 84290 EKA: 24 ZKZ: 353 RZF: 99/93%	A	A	Auktionsgew. Kör-TZ	____ kg ____ g
Bonnie PP DE 13 055 46965 EKA: 24 7 8 8 M GGN: 45/41 EL: 103/1314 RZF: 100/77% mat 95 TZ 101 B 106	Bella P# DE 13 048 19792 7 7 7 M RZF: 105/67%	A	A	Körnoten Körzuchtwert	____ ____ P.

Z.u.B: Brüdgam, Dirk 18569 Schaprobe, Udars 16

77 Avatar

DE 15 052 16493

geb. 08.11.2022

PP

Anton PP DE 12 636 27684 Kör: 998 TZg: 2000 GGN: 44/41 EL: 149/2056 RZF: 112/96% mat 107 TZ 105 B 106	NW Arni PP* // DE 15 015 15487 EKA: 988 ZKZ: 1700 RZF: 108/96% Rabea Pp DE 12 674 68675 8 8 8 M RZF: 122/78%	A	A	vom Uchtetal EL: 51 kg	107/1748 119/1862
	Tuareg PP# CZ 709817061 EKA: 37 ZKZ: 405 RZF: 105/96% Anja Pp* DE 15 016 33081 8 8 8 G RZF: 95/71%	A	A	Auktionsgew. Kör-TZ Körnoten Körzuchtwert	____ kg ____ g ____ ____ P.

Z.u.B: Feißel, Dieter 39628 Bismark, Käthener Str. 18

78 RÖ Clay

DE 15 052 47727

geb. 10.11.2022

PP

RÖ Charlo PP* DE 15 044 16007 Kör: 887 TZg: 1454 GGN: 45/42 EL: 95/1242 RZF: 115/92% mat 90 TZ 122 B 113	Charlie Pp* DK 04224500814 RZF: 105/64%	A	A	EL: 52 kg 122/1659 119/1698
RÖ Anabell P# DE 15 012 02854 8 8 7 G RZE: 101/58% KK: 1/1	RÖ Anabell P# DE 15 012 02854 8 8 7 G RZE: 101/58% KK: 1/1	A	B	RZF: 116/69% mat 96 TZ 119 B 111
RÖ Smaragd Pp DE 15 048 24733 EKA: 32 8 8 7 G ZKZ: 361 GGN: 49/ EL: 118/1507 RZF: 113/71% mat 106 TZ 106 B 109	EGH Cuba Pp* DE 13 053 87901 888 1572 RZF: 106/84% KZW: 112	A	A	Auktionsgew. _____ kg Kör-TZ _____ g
RÖ Salina P# DE 15 014 12385 8 8 8 M RZF: 102/68% KK: 7/7	RÖ Salina P# DE 15 014 12385 8 8 8 M RZF: 102/68% KK: 7/7	A	RSB	Körnoten _____ Körzuchtwert _____ P.

Z.u.B: Röder GbR 39393 Am Großen Bruch, Lange Str. 30

79 Herzcube

DE 13 068 57285

geb. 11.11.2022

PP

EGH Hamilton PP* DE 13 056 57505 Kör: 988 GGN: 45/41 EL: 127/1790 RZF: 122/95% mat 104 TZ 119 B 109	EGH Haakon PP* DE 13 047 81604 888 1612 RZF: 122/95% KZW: 121	A	RSL	EL: 48 kg 97/1622 101/1703
Hella PP* DE 09 474 27830 EKA: 27 8 8 7 M ZKZ: 361 GGN: 51/46 EL: 96/1326 RZF: 104/69% mat 102 TZ 99 B 107	Strabino PP DE 09 343 88499 787 1345 RZF: 93/93% Ind: 118	A	A	Auktionsgew. _____ kg Kör-TZ _____ g
Holla P# DE 09 381 00514 7 7 7 M RZF: 85/74% KK: 10/10	Holla P# DE 09 381 00514 7 7 7 M RZF: 85/74% KK: 10/10	A	A	Körnoten _____ Körzuchtwert _____ P.

Z.u.B: Jörke, Eckhard 23923 Schönberg, Obere Feldstraße 3a

80 Luxus

DE 15 051 27804

geb. 11.11.2022

PP

Las Vegas P IE 217613630507 GGN: 45/40 RZF: 118/81% mat 103 TZ 110 B 119	Evolution P IE 171059820462 Iris 92F P# UK 202852100824 RZF: 106/37%	A	A	EL: _____ 108/1664 100/1428
Sonja Pp // DE 15 010 58343 7 7 7 K EKA: 28 ZKZ: 381 KK: 10/12 EL: 93/752 RZF: 87/76% mat 104 TZ 84 B 90	Mokka P# DE 15 008 09290 777 RZF: 77/94% KZW: 102	A	A	Auktionsgew. _____ kg Kör-TZ _____ g
	Susanne DE 15 020 72262 36 365 RZF: 67/62% KK: 5/6	B	B	Körnoten _____ Körzuchtwert _____ P.

Z.u.B: Clensmann, Sören 39606 Altmärkische Höhe, Wohlenberg 29

81 EGH Freddivo

DE 13 066 65188

geb. 14.11.2022

Pp

Freddy Pp DE 16 042 38217 RSL Kör: 888 TZg: 1661 GGN: 46/43 EL: 135/1979 RZF: 119/85% mat 94 TZ 121 B 118	Fantast UK 522993203673 RZF: 98/57% KZW: 100	A 897 A 28 398 KK: 5/7	EL: 55 kg 108/1372 129/1635
EGH Pp DE 13 059 68960 EKA: 32 8 7 7 M GGN: 55/48 EL: 95/1167 RZF: 99/55% mat 100 TZ 100 B 97	UHA Ivo PP* DE 15 042 82655 997 1816 RZF: 104/87% KZW: 117	L A A 29 390 KK: 8/8	Auktionsgew. _____ kg Kör-TZ _____ g Körnoten _____ Körzuchtwert _____ P.
Z.u.B: LWB Thomas Engfer 17091 Mölln, Dorfstr. 13			

82 RÖ Charge //

DE 15 052 47733

geb. 15.11.2022

PP

RÖ Charlo PP* DE 15 044 16007 Kör: 887 TZg: 1454 GGN: 45/42 EL: 95/1242 RZF: 115/92% mat 90 TZ 122 B 113	Charlie PP* DK 04224500814 RZF: 105/64%	A A 29 KK: 1/1	EL: 49 kg 107/1371 128/1606
RÖ Sylvie Pp DE 15 012 02946 EKA: 32 8 7 8 M GGN: 46/40 EL: 110/1321 RZF: 106/74% mat 98 TZ 106 B 108	RÖ Starboy P# DE 15 019 39196 788 1589 RZF: 112/79% KZW: 109	B A A 28 343 KK: 2/2	RZF: 112/54% mat 93 TZ 117 B 111 Auktionsgew. _____ kg Kör-TZ _____ g Körnoten _____ Körzuchtwert _____ P.
Z.u.B: Röder GbR 39393 Am Großen Bruch, Lange Str. 30			

83 RÖ Hector

DE 15 052 47735

geb. 15.11.2022

Pp

RÖ Henry Pp DE 15 050 21162 Kör: 888 GGN: 41/42 EL: 128/1797 RZF: 123/79% mat 103 TZ 115 B 121	RÖ Hardi PP DE 15 048 24686 888 RZF: 111/80% KZW: 110	A A 32 378 KK: 4/4	EL: 48 kg 110/1464 119/1689
RÖ Clory PP DE 15 050 21122 EKA: 33 8 8 7 M GGN: 51/ EL: 116/1488 RZF: 105/72% mat 95 TZ 108 B 107	RÖ Shila Pp DE 15 044 16131 7 7 7 M RZF: 113/78% KK: 4/4	A A 37 362 KK: 6/8	RZF: 117/68% mat 97 TZ 117 B 116 Auktionsgew. _____ kg Kör-TZ _____ g Körnoten _____ Körzuchtwert _____ P.
Z.u.B: Röder GbR 39393 Am Großen Bruch, Lange Str. 30			

84 NW Gilmore

DE 15 051 10412

geb. 16.11.2022

Pp

Gin PP PP DE 16 042 64783 Kör: 898 GGN: 46/41 EL: 102/1487 RZF: 121/87% mat 102 TZ 115 B 121	Georg PP* DE 16 039 80595 887 RZF: 119/59% KZW: 100	EL: 49 kg 99/1514 84/1270
Naomi Pp* DE 15 019 84772 L 7 7 8 M GGN: 48/46 EL: 93/1609 RZF: 89/70% mat 97 TZ 90 B 97	Jade P# DE 16 036 88719 8 8 7 M RZF: 117/61% 34 362 KK: 5/5	RZF: 102/67% mat 98 TZ 101 B 106
L 7 7 8 M GGN: 48/46 EL: 93/1609 RZF: 89/70% mat 97 TZ 90 B 97	Speed P# DE 16 023 12941 787 1539 RZF: 96/91% KZW: 119	Auktionsgew. _____ kg Kör-TZ _____ g
	Nora Pp* DE 15 018 10848 8 8 8 G RZF: 95/69% 31 339 KK: 6/5	Körnoten _____ Körzuchtwert _____ P.

Z.u.B: Nagel, Torsten 39576 Stendal, Alte Dorfstr. 59

85 Curry

DE 15 054 04377

geb. 22.11.2022

PP

Clive PP* DE 15 041 44865 Kör: 888 TZg: 1753 GGN: 43/38 EL: 98/1605 RZF: 105/92% mat 96 TZ 106 B 108	Charlie Pp* DK 04224500814 RZF: 105/64%	EL: 47 kg 122/1937 100/1681
P# DE 15 018 54982 8 7 7 M GGN: 47/38 EL: 88/1361 RZF: 102/70% mat 116 TZ 88 B 98	UHA Phine PP* DE 15 010 46039 7 7 7 M RZF: 95/68% 34 361 KK: 7/7	RZF: 109/66% mat 105 TZ 104 B 105
P# DE 15 018 54982 8 7 7 M GGN: 47/38 EL: 88/1361 RZF: 102/70% mat 116 TZ 88 B 98	Disko-ET P# DK 04152401233 878 RZF: 110/92% KZW: 100	Auktionsgew. _____ kg Kör-TZ _____ g
	Afra P# DE 15 059 07014 6 7 7 M RZF: 83/59% 26 351 KK: 3/4	Körnoten _____ Körzuchtwert _____ P.

Z: Wolter GbR 06901 Kemberg, Elbstr. 10

B: Harstel, Uwe 39606 Iden, Walslebener Str. 13

86 Linus

DE 15 052 47899

geb. 26.11.2022

PP

Lord Ursus PP* DE 12 735 37367 Kör: 988 TZg: 1750 GGN: 48/39 EL: 120/1680 RZF: 113/83% mat 106 TZ 107 B 107	Lord PP* DE 15 013 74734 987 1828 RZF: 107/87% KZW: 119	EL: 46 kg 127/1676 111/1447
PP DE 15 048 46492 8 7 7 G GGN: 46/40 EL: 110/1291 RZF: 105/73% mat 108 TZ 100 B 100	Albine PP DE 12 674 68660 8 7 7 M RZF: 109/76% 35 522 KK: 4/4	RZF: 112/69% mat 103 TZ 110 B 106
PP DE 15 048 46492 8 7 7 G GGN: 46/40 EL: 110/1291 RZF: 105/73% mat 108 TZ 100 B 100	Julius PP* DE 15 013 73055 988 1694 RZF: 102/77% KZW: 120	Auktionsgew. _____ kg Kör-TZ _____ g
	Ina Pp DE 15 042 69875 8 8 7 G RZF: 102/76% 29 432 KK: 5/5	Körnoten _____ Körzuchtwert _____ P.

Z.u.B: Jentsch, Petra 06642 Kaiserpfalz, Theodor-Körner-Str. 52

UHA SIMMENTAL

UWE HARSTEL

Walslebener Straße 3 · 39606 Rohrbeck/Altmark
Tel. +49 (0) 39390 91605 · Mobil +49 (0) 151 14238482
Mail: uharstel@rinderallianz.de

Kuhfamilie mit Schaupotenzial



UHA Pandora · Grand Champion Berlin 2016

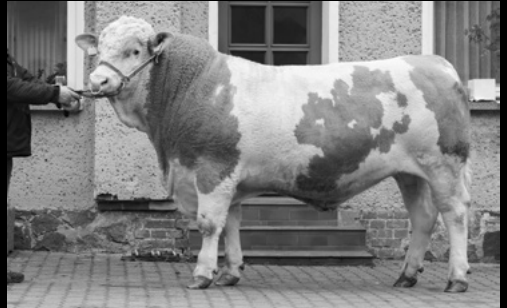

Domenik – neuer Herdenbulle

Unser Verkaufsangebot bei der Auktion am 27.2.2024



Credo



Curry



UHA Lupo



UHA Osko

87 NW Ben**DE 15 051 10410**

geb. 28.11.2022

PP

Bombala PP* DE 12 614 79613 Kör: 998 TZg: 1645 GGN: 45/41 EL: 109/1885 RZF: 111/93% mat 108 TZ 102 B 105	Booroola Pp* DE 09 485 87782 RZF: 106/87% KZW: 100	EL: 51 kg 96/1451 95/1401
NW Lisa PP DE 15 043 91832 8 8 8 G GGN: 51/41 EL: 116/1728 RZF: 107/75% mat 95 TZ 112 B 103	Silke Pp* DE 12 609 86575 8 8 8 M RZF: 104/82% KK: 8/9	RZF: 111/69% mat 103 TZ 108 B 105
RGK Samurai PP* DE 12 644 00001 EKA: 26 ZKZ: 346 RZF: 109/97% KZW: 136	NW Liz PP DE 15 015 78600 7 7 7 M RZF: 96/80% KK: 7/7	Auktionsgew. _____ kg Kör-TZ _____ g Körnoten _____ Körzuchtwert _____ P.

Z.u.B: Nagel, Torsten 39576 Stendal, Alte Dorfstr. 59

88 Feldberg**DE 13 068 81467**

geb. 29.11.2022

Pp

Franz Pp DE 13 064 65231 Kör: 878 GGN: 45/40 EL: 89/1422 RZF: 100/81% mat 99 TZ 100 B 102	Formby ET AU 084902790077 RZF: 99/72%	EL: 49 kg 93/1413 102/1500 stationsgeprüft: 1.671 g PTZ
Ratoja Pp* DE 13 050 29477 8 7 7 M GGN: 50/40 EL: 94/1132 RZF: 106/68% mat 110 TZ 96 B 102	Galina PP* DE 13 057 64961 8 7 7 G RZF: 103/63% KK: 4/4	RZF: 103/66% mat 104 TZ 99 B 102
Toto PP* DE 13 039 38686 EKA: 23 ZKZ: 362 RZF: 95/98% KZW: 114	Reika DE 13 045 30368 8 8 7 RZF: 115/78% KK: 7/6	Auktionsgew. _____ kg Kör-TZ _____ g Körnoten _____ Körzuchtwert _____ P.

Z.u.B: Jörke, Rainer 23923 Schönberg, Marienstr. 115

89 UHA Lupo**DE 15 050 92060**

geb. 01.12.2022

PP

Las Vegas P IE 217613630507 GGN: 45/40 RZF: 118/81% mat 103 TZ 110 B 119	Evolution P IE 171059820462 Iris 92F P# UK 202852100824 RZF: 106/37%	EL: 45 kg 113/1777 102/1668 RZF: 119/69% mat 101 TZ 114 B 119
Meika PP DE 16 040 52737 L 8 8 8 G GGN: 45/ EL: 107/1410 RZF: 117/70% mat 105 TZ 110 B 115	SWZ Danny PP* DE 15 044 40869 EKA: 32 RZF: 119/74% KZW: 112 Miree P# DE 16 035 32516 7 7 7 M RZF: 101/60% KK: 6/6	Auktionsgew. _____ kg Kör-TZ _____ g Körnoten _____ Körzuchtwert _____ P.

Z.u.B: Harstel, Uwe 39606 Iden, Walslebener Str. 13

Ruhig und leistungsstark
Börde Simmental

Werner Arndt und Sohn GbR

Umgehungsstraße 3 · OT Bottmersdorf

39164 Wanzleben - Börde

Tel. 039209 42992

Fax 039209 60468

Mobil 0162 9802604

E-Mail: arndt_bott@web.de



AR Rock PP (Rosenstar x Campari), RZF 119, Körung : 8/9/8 (Foto)

Legende PP (Le Mans x Egon), RZF 123, Körung: 9/8/8

Kingsman Pp (UK Kingston x Zambia) 123 RFZ Körung 8/8/8

Sie wollen leistungsstarke Genetik?
Besuchen Sie uns
und überzeugen Sie sich selbst!

90 Cornberg
PP

DE 13 068 81468

geb. 04.12.2022

<p>Celle PP DE 13 064 25998 Kör: 888 GGN: 43/ EL: 107/1537 RZF: 119/72% mat 110 TZ 106 B 115</p>	<p>Cesars Boy PP* DE 13 057 64960 RZF: 113/75% 887g 1570 KZW: 110</p>	<p>EL: 43 kg 111/1890 104/1596 stationsgeprüft: 1.357 g PTZ RZF: 120/67% mat 109 TZ 109 B 117</p>
<p>RGK Salomone PP // DE 12 635 79042 EKA: 25 7 7 7 G GGN: 45/ EL: 97/991 RZF: 109/78% mat 102 TZ 106 B 105</p>	<p>Zambia PP* DE 13 041 78708 888 1649 RZF: 94/93% KZW: 105</p>	<p>Auktionsgew. _____ kg Kör-TZ _____ g Körnoten _____ Körzuchtwert _____ P.</p>
<p>RGK Pp* DE 12 643 87005 7 7 7 M RZF: 102/61% KK: 4/5</p>	<p>Rakina Pp* DE 13 041 26300 8 8 7 M RZF: 114/69% 23 368 KK: 9/9</p>	<p>_____ kg _____ g _____</p>

Z.u.B: Jörke, Rainer 23923 Schönberg, Marienstr. 115

91 Just Do It
PS

DE 15 051 18343

geb. 05.12.2022

<p>Jackpot PP DE 15 050 04944 Kör: 998 GGN: 42/40 EL: 115/2124 RZF: 123/83% mat 103 TZ 116 B 119</p>	<p>Jericho IE 217613620464 RZF: 131/68%</p>	<p>von Bundes-Mühle EL: 44 kg 99/1812 96/1658 RZF: 116/66% mat 102 TZ 111 B 113</p>
<p>Lexy Pp* DE 15 044 85458 EKA: 26 8 8 8 G GGN: 41/37 EL: 97/1545 RZF: 106/58% mat 103 TZ 102 B 106</p>	<p>Trebun PS DE 15 042 57908 888 1725 RZF: 107/86% KZW: 106</p>	<p>Auktionsgew. _____ kg Kör-TZ _____ g Körnoten _____ Körzuchtwert _____ P.</p>
<p>AR Leni PP* DE 15 036 41333 8 8 8 G RZF: 108/74% KK: 12/12</p>	<p>Zilly PP* DE 15 012 87187 9 8 8 G RZF: 113/65% 27 357 KK: 4/4</p>	<p>_____ kg _____ g _____</p>

Z.u.B: Bunde, Christian 39291 Drewitz, Bundes Mühle 1

92 AR Amigo
PP

DE 15 054 17951

geb. 11.12.2022

<p>Alis PP# CZ 570079041 GGN: 45/42 EL: /1928 RZF: 110/96% mat 89 TZ 118 B 113</p>	<p>Umbro P# CZ 695173032 RZF: 83/34%</p>	<p>EL: 46 kg 89/1415 107/1677 RZF: 119/71% mat 92 TZ 122 B 118</p>
<p>AR Ella PS DE 15 050 27464 EKA: 32 8 7 8 G GGN: 46/36 EL: 110/1409 RZF: 117/74% mat 91 TZ 123 B 117</p>	<p>AR Don PP* // DE 15 012 63672 897 1719 RZF: 125/88% KZW: 116</p>	<p>Auktionsgew. _____ kg Kör-TZ _____ g Körnoten _____ Körzuchtwert _____ P.</p>
<p>AR Elena Pp // DE 15 012 63683 7 6 7 M RZF: 119/80% KK: 6/6</p>	<p>Elis P# DE 13 023 40273 RZF: 100/57% KK: / 1</p>	<p>_____ kg _____ g _____</p>

Z.u.B: Arndt & Sohn GbR, Werner 39164 Wanzleben-Börde, Umgehungsstr. 3

93 Jack Jones

DE 15 051 18344

geb. 19.12.2022

PP

Jackpot PP DE 15 050 04944 Kör: 998 GGN: 42/40 EL: 115/2124 RZF: 123/83% mat 103 TZ 116 B 119	Jericho IE 217613620464 RZF: 131/68% Zilly PP* DE 15 012 87187 9 8 8 G RZF: 113/65%	von Bundes-Mühle EL: 43 kg 99/1900 98/1723 RZF: 119/68% mat 107 TZ 109 B 115 Auktionsgew. _____ kg Kör-TZ _____ g Körnoten _____ Körzuchtwert _____ P.
Jay Jay PP* DE 15 019 88600 EKA: 31 8 8 8 G GGN: 41/39 EL: 92/1979 RZF: 116/69% mat 111 TZ 102 B 113	Egon PP* DE 15 010 10841 9 9 8 G RZF: 116/95% 888 KZW: 113 Jana P# DE 15 008 78976 8 8 8 G RZF: 95/75% 28 410 KK: 9/9	Auktionsgew. _____ kg Kör-TZ _____ g Körnoten _____ Körzuchtwert _____ P.

Z.u.B: Bunde, Christian 39291 Drewitz, Bundes Mühle 1

94 Zion

DE 13 068 79933

geb. 26.12.2022

PP

Zorro PP DE 15 044 63590 Kör: 888 GGN: 41/39 EL: 101/1830 RZF: 115/84% mat 107 TZ 106 B 111	Zeder PP DE 13 049 40062 888 1789 RZF: 108/93% KZW: 114 Katja PP* DE 15 019 84768 8 8 8 M RZF: 104/71% 28 469 KK: 8/9	EL: 41 kg 130/1664 119/1718 RZF: 111/65% mat 106 TZ 105 B 107 Auktionsgew. _____ kg Kör-TZ _____ g Körnoten _____ Körzuchtwert _____ P.
Anna PP DE 13 051 33224 EKA: 33 7 7 8 M GGN: 41/40 EL: 102/1236 RZF: 101/65% mat 108 TZ 95 B 98	Hannes Pp* ET DE 15 018 62749 878 1644 RZF: 107/89% KZW: 121 P# DE 09 872 10411 8 7 8 M RZF: 88/69% 29 363 KK: 10/10	Auktionsgew. _____ kg Kör-TZ _____ g Körnoten _____ Körzuchtwert _____ P.

Z.u.B: LWB Eggers GbR 19258 Neu Gülze, Gamm 1a

95 Leo

BIO

DE 13 066 92451

geb. 27.12.2022

PP

Lennik PP* DE 13 057 75187 Kör: 888g GGN: 42/40 EL: 103/1982 RZF: 107/83% mat 105 TZ 100 B 109	BW Larius PP* DE 08 932 50435 898 1731 RZF: 110/72% KZW: 113 Zira PP* DE 15 018 67398 7 7 7 M RZF: 113/65% 28 352 KK: 5/5	EL: 129/1702 121/1715 RZF: 106/64% mat 106 TZ 100 B 104 Auktionsgew. _____ kg Kör-TZ _____ g Körnoten _____ Körzuchtwert _____ P.
Pauline P# DE 13 042 58001 EKA: 26 7 7 7 M GGN: 41/40 EL: 118/1452 RZF: 91/62% mat 110 TZ 83 B 91	Pascha P# DE 14 034 46199 9 8 8 G RZF: 92/81% 988 1548 KZW: 118 Paula P# DE 16 014 25892 7 6 7 M RZF: 77/68% 26 477 KK: 8/8	Auktionsgew. _____ kg Kör-TZ _____ g Körnoten _____ Körzuchtwert _____ P.

Z.u.B: Eggers, Jan Hendrik 19258 Neu Gülze, Gamm 1a

96 Zahir
PP

DE 13 068 79936

geb. 28.12.2022

Zorro PP DE 15 044 63590 Kör: 888 GGN: 41/39 EL: 101/1830 RZF: 115/84% mat 107 TZ 106 B 111	Zeder PP DE 13 049 40062 888 1789 RZF: 108/93% KZW: 114	EL: 42 kg 131/1647 125/1780
	Katja PP* DE 15 019 84768 8 8 8 M RZF: 104/71%	RSL A RZF: 117/64% mat 105 TZ 111 B 111
Lara Pp DE 13 058 09417 8 6 7 M GGN: 42/43 EL: 107/1395 RZF: 103/53% mat 108 TZ 97 B 100	Ollo P# DE 15 015 72779 988 RZF: 111/86% KZW: 113	Auktionsgew. _____ kg Kör-TZ _____ g Körnoten _____ Körzuchtwert _____ P.
	Liesel P# // DE 13 035 47475 8 8 7 M RZF: 85/57% KK: 7/7	
Z.u.B: LWB Eggers GbR 19258 Neu Gülze, Gamm 1a		

97 James Bond
PS*

DE 15 051 18345

geb. 28.12.2022

Jaguar PP DE 15 050 04936 Kör: 998 GGN: 46/41 EL: 102/1893 RZF: 118/88% mat 100 TZ 115 B 117	Jericho IE 217613620464 RZF: 131/68%	von Bundes-Mühle EL: 45 kg 100/1725 102/1700
	Halie PP* DE 15 012 87180 8 8 7 M RZF: 102/69% KK: 6/6	RZF: 118/68% mat 98 TZ 117 B 117
Lottie UK 912408305142 8 8 8 M GGN: 45/45 EL: 112/60% mat 99 TZ 110 B 112	Murray ET UK 096363301742 Goddess ET UK 912408303731	Auktionsgew. _____ kg Kör-TZ _____ g Körnoten _____ Körzuchtwert _____ P.
Z.u.B: Bunde, Christian 39291 Drewitz, Bundes Mühle 1		

98 Glorius
PP

DE 13 066 40832

geb. 29.12.2022

Gin PP DE 16 042 64783 Kör: 898 GGN: 46/41 EL: 102/1487 RZF: 121/87% mat 102 TZ 115 B 121	Georg PP* DE 16 039 80595 887 RZF: 119/59% KZW: 100	von der Peenemündung EL: 42 kg 102/1646 100/1662
	Jade P# DE 16 036 88719 8 8 7 M RZF: 117/61% KK: 5/5	RZF: 112/52% mat 102 TZ 107 B 112
Safira PP DE 13 053 87498 8 7 8 M GGN: 43/42 EL: 100/1426 RZF: 103/73% mat 102 TZ 100 B 103	BW Larius PP* DE 08 932 50435 898 1731 RZF: 110/72% KZW: 113	Auktionsgew. _____ kg Kör-TZ _____ g Körnoten _____ Körzuchtwert _____ P.
	Steinfee P# DE 13 035 61709 7 8 7 M RZF: 96/69% KK: 8/7	
Z.u.B: Marktfrucht-GbR-Mahlzow 17449 Mölschow, Trassenheider Str. 11b		

99 Kilian
PP

DE 15 052 16495

geb. 29.12.2022

Kingston P# IE 217613640482 GGN: 45/41 RZF: 117/61% mat 98 TZ 115 B 119	A	Deuter P IE 171059830414 RZF: 110/83%	A	vom Uchtetal EL: 45 kg 119/1857 107/1787	119/1857 107/1787
		Iris 92F P# UK 202852100824 RZF: 106/37%			
Silke Pp* DE 15 018 32534 7 7 8 G GGN: 43/46 EL: 119/1373 RZF: 100/72% mat 102 TZ 97 B 104	A	Napoleon P# DE 15 036 88656 888 2260 RZF: 110/92% KZW: 115	A	Auktionsgew. _____ kg Kör-TZ _____ g Körnoten _____ Körzuchtwert _____ P.	_____ kg _____ g _____ _____ P.
		Sigrid P# DE 15 023 89649 7 6 7 M RZF: 81/66% KK: 6/6			

Z.u.B: Feißel, Dieter 39628 Bismark, Käthener Str. 18

100 UHA Osko //
PP

DE 15 052 94102

geb. 29.12.2022

Osvald Pp DK 04307900704 GGN: 44/39 EL: /1750 RZF: 122/87% mat 98 TZ 121 B 118	A	Wonderboy UK 701109200567 RZF: 113/34%	A	EL: 38 kg 99/1570 97/1605	99/1570 97/1605
		Love PP# DK 04307900666 RZF: 108/34%			
UHA Polly Pp* DE 15 042 82658 9 8 8 G GGN: 42/37 EL: 97/1306 RZF: 109/64% mat 110 TZ 98 B 108	A	Gallant ET IE 221283330530 RZF: 108/67%	A	Auktionsgew. _____ kg Kör-TZ _____ g Körnoten _____ Körzuchtwert _____ P.	_____ kg _____ g _____ _____ P.
		UHA Pandora PP* DE 15 014 51094 8 8 8 G RZF: 110/63% KK: 6/5			

Z.u.B: Harstel, Uwe 39606 Iden, Walslebener Str. 13

101 Ludwig BIO
PP

DE 13 066 92454

geb. 30.12.2022

Lennik PP* DE 13 057 75187 GGN: 42/40 EL: 103/1982 RZF: 107/83% mat 105 TZ 100 B 109	A	BW Larius PP* DE 08 932 50435 898 1731 RZF: 110/72% KZW: 113	A	EL: _____ 138/1809 115/1635	138/1809 115/1635
		Zira PP* DE 15 018 67398 7 7 7 M RZF: 113/65% KK: 5/5			
Zottel P# DE 13 042 98399 7 7 6 G GGN: 42/ EL: _____ RZF: 104/62% mat 115 TZ 91 B 100	A	JKW Romadur PP* DE 03 523 21907 878 1555 RZF: 110/84% KZW: 106	A	Auktionsgew. _____ kg Kör-TZ _____ g Körnoten _____ Körzuchtwert _____ P.	_____ kg _____ g _____ _____ P.
		Zisterne P# DE 13 035 47436 8 7 7 M RZF: 86/58% KK: 5/5			

Z.u.B: Eggers, Jan Hendrik 19258 Neu Gülze, Gamm 1a



Genossenschaftliche FinanzGruppe
Volksbanken Raiffeisenbanken



R+V-ERTRAGSSCHADENVERSICHERUNG

Tierbestände schützen. Gemeinsam und verlässlich.

Die Ertragsschadenversicherung bietet eine umfassende Risikoabsicherung für Ihren Tierbestand.

Sprechen Sie mit uns!

Anne Großheim
Mobil: 0151/26418796
Anne.Grossheim@ruv.de

Ralf Mahnke
Mobil: 0172/4572574
Ralf.Mahnke@ruv.de

ertragsschaden.ruv.de



**Agrar
KompetenzCenter**
☞ ☞ ☞ ☞ ☞

Du bist nicht allein.

R+V

102 Horizont

DE 15 047 84781

geb. 30.12.2022

PP

Harvey PP DE 15 050 04940 RSB Kör: 988 GGN: 47/43 EL: 91/1800 RZF: 103/74% mat 103 TZ 99 B 103	Harmonie Pp DE 15 042 57904 RZF: 109/93% Helene PP DE 15 041 06855 8 8 M RZF: 91/78%	SL A 998 2000 KZW: 110 von Bundes-Mühle EL: 44 kg 103/1914 101/1723 RZF: 101/69% mat 102 TZ 98 B 103 Auktionsgew. _____ kg Kör-TZ _____ g Körnoten _____ Körzuchtwert _____ P.
SWZ Elke PP DE 15 043 76317 7 8 7 G GGN: 43/37 EL: 95/1520 RZF: 97/78% mat 107 TZ 91 B 97	RGK Samurai PP* DE 12 644 00001 RZF: 109/97% Eike PP* DE 16 024 80789 7 7 6 G RZF: 82/69%	A 888 KZW: 136 A 25 372 KK: 12/11

Z.u.B: Bunde, Albert 39291 Drewitz, Bundes Mühle 1

103 Itus

DE 15 051 27807

geb. 03.01.2023

Pp

Igor PP* DE 15 013 74748 Kör: 888 GGN: 44/40 EL: 128/1847 RZF: 115/79% mat 109 TZ 105 B 110	Ilmtal Pp DE 16 028 73681 RZF: 104/91% Kati PP* DE 15 015 72759 8 9 8 G RZF: 109/68%	B A 788 KZW: 100 SL A 32 383 KK: 7/7 RZF: 104/50% mat 103 TZ 100 B 103 Auktionsgew. _____ kg Kör-TZ _____ g Körnoten _____ Körzuchtwert _____ P.
Regina Pp* DE 15 014 12751 7 7 7 M GGN: 51/ EL: /1353 RZF: 98/72% mat 98 TZ 98 B 102	Ottawa PP* DE 15 059 42989 RZF: 108/92% Rebecca Pp* DE 12 672 63667 7 7 6 M RZF: 94/67%	RSB A 988 1635 KZW: 112 A 24 351 KK: 5/5

Z.u.B: Clensmann, Sören 39606 Altmärkische Höhe, Wohlenberg 29

104 Effenberg

DE 13 069 07998

geb. 06.01.2023

PP

Eldorado PP DE 15 045 32997 Kör: 888 GGN: 50/44 EL: 111/1757 RZF: 116/73% mat 94 TZ 120 B 112	Empire SP PP* DE 13 045 90697 RZF: 115/92% Africa PP* DE 15 013 74730 8 8 7 M RZF: 108/61%	A 897 1827 KZW: 121 SL A 29 527 KK: 4/4 RZF: 113/66% mat 91 TZ 119 B 112 Auktionsgew. _____ kg Kör-TZ _____ g Körnoten _____ Körzuchtwert _____ P.
Galina PP* DE 13 057 64961 8 7 7 G GGN: 48/ EL: 98/1562 RZF: 103/63% mat 90 TZ 110 B 106	Bertoni PP* DE 09 470 26820 RZF: 96/85% Guste P# DE 09 485 87806 8 7 8 M RZF: 97/64%	A 888 KZW: 104 A 24 341 KK: 4/4

Z.u.B: Jörke, Eckhard 23923 Schönberg, Obere Feldstraße 3a

Best of

15. Deutsches Färsenchampionat
Deutschlands Elite-Auktion für Fleischrindfärsen

23. April 2024

Angus Blonde d'Aquitaine Charolais Fleckvieh
Limousin Hereford Galloway Uckermärker



LIVE & ONLINE

RBB Vermarktungszentrum
14550 Groß Kreutz (Havel)
Lehliner Straße 9
Tel. +49 (0)33207 533-025

Weiterführende
Informationen und Beratung
erhalten Sie über Ihre Zuchtorganisation.

105 Indigo

DE 15 052 16497

geb. 06.01.2023

PP

Ice King PP* DE 14 062 52741 Kör: 888 GGN: 45/43 EL: 116/80% mat 93 TZ 117 B 121	Ice Man PP* DE 16 033 60537 797 1534 RZF: 121/85% KZW: 121	vom Uchtetal EL: 42 kg 128/2079 109/1858
	Lucinda PP# // DE 14 053 53651 7 7 7 M RZF: 104/63%	RZF: 118/67% mat 100 TZ 114 B 118
Kati PP* DE 15 015 72759 SL 8 9 8 G GGN: 44/44 EL: 95/1479 RZF: 109/68% mat 111 TZ 97 B 109	Major Sky PP* CZ 31624436 EKA: 32 ZKZ: 383 RZF: 92/97% Katja PP* DE 15 019 84768 8 8 8 M RZF: 104/71%	SL A Auktionsgew. _____ kg Kör-TZ _____ g RSL A Körnoten _____ Körzuchtwert _____ P.

Z.u.B: FeißeI, Dieter 39628 Bismark, Käthener Str. 18

106 RÖ Chigo

DE 15 054 19005

geb. 06.01.2023

Pp

RÖ Charlo PP* DE 15 044 16007 Kör: 887 TZg: 1454 GGN: 45/42 EL: 95/1242 RZF: 115/92% mat 90 TZ 122 B 113	Charlie Pp* DK 04224500814 RZF: 105/64%	EL: 44 kg 125/1702 122/1729
	RÖ Anabell P# DE 15 012 02854 8 8 7 G RZF: 101/58% KK: 1/1	RZF: 118/70% mat 106 TZ 111 B 113
RÖ Enke Pp DE 15 042 26133 7 6 7 M GGN: 45/43 EL: 111/1589 RZF: 112/75% mat 118 TZ 96 B 104	Eminem PP* DE 13 043 33840 EKA: 26 ZKZ: 350 RZF: 109/92% RÖ Enka P# DE 15 014 73361 7 6 7 M RZF: 98/58%	Auktionsgew. _____ kg Kör-TZ _____ g Körnoten _____ Körzuchtwert _____ P.

Z.u.B: Röder GbR 39393 Am Großen Bruch, Lange Str. 30

107 Jasper

DE 13 068 73705

geb. 07.01.2023

PP

Jaguar PP PP DE 15 050 04936 Kör: 998 GGN: 46/41 EL: 102/1893 RZF: 118/88% mat 100 TZ 115 B 117	Jericho IE 217613620464 RZF: 131/68%	EL: 45 kg 101/1803 124/1831
	Halie PP* DE 15 012 87180 8 8 7 M RZF: 102/69% KK: 6/6	RZF: 114/68% mat 101 TZ 108 B 117
Syra P# DE 13 041 26294 8 8 8 G GGN: 47/44 EL: 117/1616 RZF: 107/70% mat 99 TZ 104 B 111	Hoeness PP* DE 12 601 05246 EKA: 24 ZKZ: 387 RZF: 112/99% Syndia P# DE 13 031 29010 8 8 7 M RZF: 93/62%	Auktionsgew. _____ kg Kör-TZ _____ g Körnoten _____ Körzuchtwert _____ P.

Z.u.B: Brüdgam, Dirk 18569 Schaprode, Udars 16

108 El Bunde

DE 15 051 18346

geb. 13.02.2023

Pp

Elvis PP* CZ 763802071	A	Comet Pp# IE 221152610499	A	von Bundes-Mühle EL: 46 kg	103/1614 95/1663
GGN: 49/41 EL: /1728 /1709 RZF: 102/63% mat 95 TZ 107 B 102		RZF: 104/86% Aja CZ 286412971	A	RZF: 111/65% mat 101 TZ 109 B 108	
Escalor Pp* DE 15 042 57916	A	Escalop 13 UK 906234430217	A	Auktionsgew.	_____ kg
RSB EKA: 28 8 8 8 G ZKZ: 378		RZF: 111/70%		Kör-TZ	_____ g
GGN: 46/36 KK: 4/3 EL: 91/1543 95/1348		Jin Jin Pp* DE 15 018 67409	A	Körnoten	_____
RZF: 113/58% RZL: 91/26% mat 104 TZ 105 B 114		8 8 8 G 28 366 RZF: 110/70% KK: 7/7		Körzuchtwert	_____ P.
Z.u.B: Bunde, Christian 39291		Drewitz, Bundes Mühle 1			

109 Go for me

DE 15 051 18347

geb. 19.02.2023

PP

G-Star PP DE 15 045 81125	A	Graf Pp* DE 15 009 42951	A	von Bundes-Mühle EL: 39 kg	102/1632 92/1610
Kör: 898		RZF: 95/96% KZW: 111		RZF: 116/66% mat 105 TZ 109 B 113	
GGN: 41/37 KZW: 113 EL: 115/2152 113/1996		T-Zylver PP* DE 15 042 57918	A		
RZF: 116/90% mat 104 TZ 109 B 115		9 8 8 G 30 327 RZF: 119/80% KK: 4/4			
Scarlet Pp* DE 15 044 85462	A	Samson P# SE 6968510810	A	Auktionsgew.	_____ kg
EKA: 26 8 8 7 G ZKZ: 329		RZF: 94/47%		Kör-TZ	_____ g
GGN: 43/39 KK: 4/4 EL: 106/1862 95/1396		Bella P# DE 15 042 57906	A	Körnoten	_____
RZF: 114/55% RZL: 98/24% mat 107 TZ 104 B 111		8 7 7 G 27 387 RZF: 118/60% KK: 5/5		Körzuchtwert	_____ P.
Z.u.B: Bunde, Christian 39291		Drewitz, Bundes Mühle 1			

110 Hi-ho

DE 15 047 84786

geb. 26.02.2023

PP

Harmonie Pp DE 15 042 57904	A	Herluf P# DE 15 026 05858	A	von Bundes-Mühle EL: 40 kg	121/1844 103/1780
SL Kör: 998 TZg: 2000		RZF: 82/91% Ind: 233		RZF: 101/69% mat 98 TZ 105 B 96	
GGN: 43/41 KZW: 110 EL: 133/2022 122/2000		Lady PP* DE 15 019 88597	A		
RZF: 109/93% mat 92 TZ 117 B 105		8 8 8 G 29 413 RZF: 120/71% KK: 8/8			
Helene PP DE 15 041 06855	A	Ekki Pp* DE 15 016 30347	A	Auktionsgew.	_____ kg
EKA: 28 8 8 8 M ZKZ: 415		RZF: 109/88% KZW: 117		Kör-TZ	_____ g
GGN: 41/34 KK: 4/4 EL: 95/1216 76/1105		Heidi Pp* DE 15 018 32093	A	Körnoten	_____
RZF: 91/78% RZL: 99/28% mat 110 TZ 82 B 92		7 7 7 M 27 450 RZF: 76/71% KK: 9/10		Körzuchtwert	_____ P.
Z.u.B: Bunde, Albert 39291		Drewitz, Bundes Mühle 1			



Eminex[®]



Gülleprobleme waren gestern!

- Bekämpft vorhandenen Schaum und stoppt die Neubildung
- Kaum Schwimmschicht
- Reduziert Methan und CO₂-Emissionen während der Güllelagerung
- Bessere Düngewirkung der Gülle

Hier finden Sie aktuelle
Erfahrungsberichte
von Praktikern



**INFORMATION
UND BERATUNG:**

HENRY BECKER

Anwendungsberater

M 0162 934 0310



Alzchem Trostberg GmbH
eminex@alzchem.com
eminex.de

alzchem
group





Highland
Stall &
Weide

Stalleinrichtung & Weidetechnik

...das Komplettprogramm für Ihre Tiere

Alles aus einer Hand!

- ✓ Weidezaunbau
- ✓ Fütterungstechnik
- ✓ Tränketeknik
- ✓ Fang- und Behandlungsanlagen
- ✓ Stalleinrichtung

**Wir liefern auch über Ihren
Fachhändler vor Ort!**

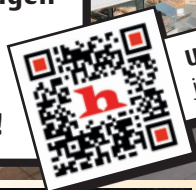

Unser Katalog -
jetzt online blättern



**Erfahrung, Kompetenz
und Innovation -**

**Wir schaffen Sicherheit
für Ihre Tiere!**

